

## INFORME METEOROLÓGICO DIÁRIO SALA DE SITUAÇÃO

Campina Grande, 07 de abril de 2021

### Análise

As condições de tempo sobre o estado da Paraíba permanecem inalteradas com relação às últimas 24 horas. No decorrer do dia, o tempo deverá permanecer com sol e variação de nuvens. Poderão ocorrer chuvas passageiras e pontuais na faixa litorânea.

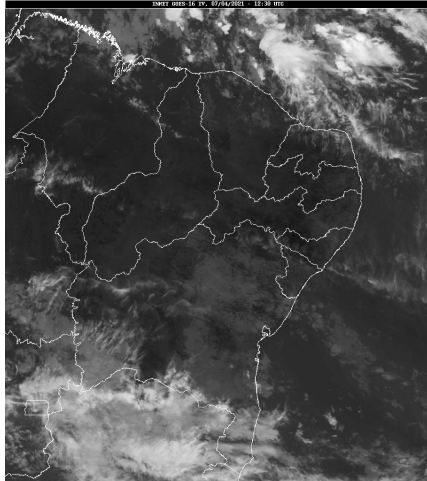

Fonte da Imagem: INMET

### Distribuição Espacial das Chuvas

No período das 07:00h do dia 06/04/2021 às 07:00h do dia 07/04/2021, não foram informadas precipitações nos 244 postos pluviométricos monitorados pela AESA.

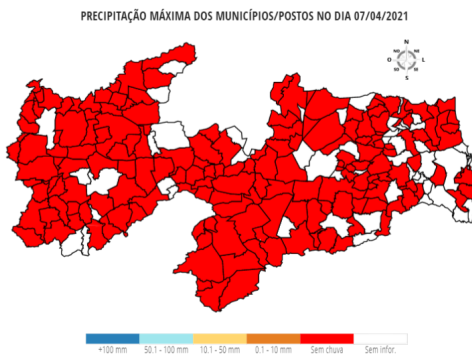

### Chuvas Acumuladas no Mês (mm) - 01/04 - 07/04

(Valores acumulados acima de 25,00mm)

Posto Pluviométrico	Total 01/04 - 07/04
Cajazeiras	37,5
Rio Tinto	30,7
Baía da Traição	29,1
Triunfo	28,2
Bom Jesus	25,2

### Chuvas Acumuladas no Ano (mm) - 01/01 - 07/04

(Valores acumulados acima de 350,00mm)

Posto Pluviométrico	Total 01/01 - 07/04
Diamante	644,2
Pedra Branca	639,4
Cajazeiras	577,8
São José da Lagoa Tapada	573,7
João Pessoa/DFAARA	561,0
Itaporanga	557,6
Carrapateira	550,4
Jericó	548,5
Ibiara	540,7
Boa Ventura	504,0
São José de Caiana	503,1
Serra Grande	502,7
Bom Jesus	499,2
Monte Horebe	495,4
Marizópolis	488,8
Itaporanga/Fazenda Veludo	480,9
Lastro	475,5
Igaracy	473,5
João Pessoa	469,0
Riacho dos Cavalos/Jenipapeiro dos Carreiros	465,4
Aparecida	465,0
Triunfo	464,5
Fagundes	456,4
Sousa/São Gonçalo	456,0
São Francisco	451,4
Santa Cruz	447,1
Olho D'Água	441,7
Santana de Mangueira	441,5
Alhandra	439,0
Cajazeiras/Açude Lagoa do Arroz	434,9
Aguiar	433,8
Bernardino Batista	431,7

<b>Posto Pluviométrico</b>	<b>Total</b> 01/01 - 07/04
Coremas/Açude Coremas	430,4
Cajazeirinhas	424,8
Cachoeira dos Índios	423,6
Sousa	420,4
Vista Serrana/Desterro de Malta	418,5
Santa Teresinha	414,9
Baía da Traição	414,4
Curral Velho	413,6
Poço de José de Moura	410,4
Santa Inês	409,4
Pombal	408,5
Mamanguape/ASPLAN	406,2
Conceição	405,6
Mataraca	402,8
João Pessoa/Mares	399,3
Uiraúna	398,2
Desterro	394,9
Bonito de Santa Fé	392,9
Lucena	391,1
Poço Dantas	386,0
Mato Grosso	380,4
Nazarezinho	379,5
Santa Helena	371,6
Paulista	370,4
Juru	368,4
Catingueira	364,4
São José de Piranhas	358,3
Marcação	357,8
Santana dos Garrotes	355,3
São José do Bonfim	352,2

**Qualquer dúvida entrar em contato com:**

Monitoramento Sala de Situação  
Tel. Fixo: (83) 3310-6367  
Cel: (83) 98841-9918  
email: gemoh@aesa.pb.gov.br