

INFORME METEOROLÓGICO DIÁRIO SALA DE SITUAÇÃO

Campina Grande, 08 de abril de 2021

Análise

Nesta manhã de quinta-feira, o sol predomina em grande parte do estado da Paraíba. Apenas nos setores leste e central, a concentração de nuvens apresenta-se um pouco maior, podendo favorecer à ocorrência de chuvas passageiras na região da Serra da Borborema.



Imagem do satélite GOES – dia 08/04/2021 às 09h50min Fonte:

Distribuição Espacial das Chuvas

No período das 07:00h do dia 07/04/2021 às 07:00h do dia 08/04/2021, foram informadas precipitações em 11 dos 244 postos pluviométricos monitorados pela AESA. A maior precipitação foi observada em Lucena : 10,9 mm.

PRECIPITAÇÃO MÁXIMA DOS MUNICÍPIOS/POSTOS NO DIA 08/04/2021

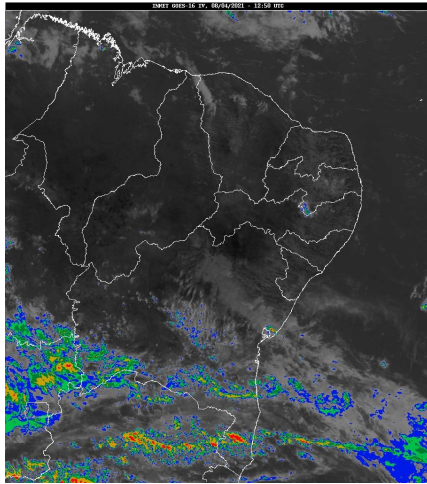
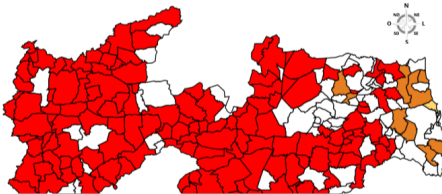

Chuvas Acumuladas do Dia (mm) - 08/04

Posto Pluviométrico	Total 08/04
Lucena	10,9
Mamanguape	7,1
Cruz do Espírito Santo	5,3
Conde/Açude Gramame Mamuaba	5,2
Rio Tinto	5,2
Baía da Traição	2,3
Alhandra	2,2
Sapé	1,8
Conde	1,7

Posto Pluviométrico	Total 08/04
Serraria	0,3
Solânea	0,2

Chuvas Acumuladas no Mês (mm) - 01/04 - 08/04 (Valores acumulados acima de 1,00mm)

Posto Pluviométrico	Total 01/04 - 08/04
Cajazeiras	37,5
Rio Tinto	35,9
Baía da Traição	31,4
Lucena	29,9
Mamanguape	29,2
Triunfo	28,2
Bom Jesus	25,2
Mataraca	24,0
Mari	23,5
Conde/Açude Gramame Mamuaba	23,4
Marcação	23,2
Ingá	22,5
Gurinhém	22,1
Solânea	21,6
João Pessoa/DFAARA	20,8
Borborema	19,7
Santa Helena	19,0
Bananeiras	18,8
Mamanguape/ASPLAN	18,2
Areia	17,0
Itatuba	17,0
Jacaraú	16,9
Cajazeiras/Açude Lagoa do Arroz	16,9
Pilões	16,7
Cruz do Espírito Santo	16,5
Curral Velho	16,0
Marizópolis	15,7
Alagoa Nova	15,5
Capim	15,1
Paulista	15,0
Sossêgo	15,0
Massaranduba	15,0
Salgadinho	15,0
Bayeux	14,4

Posto Pluviométrico	Total 01/04 - 08/04
João Pessoa/Mares	14,2
Serraria	13,6
Poço de José de Moura	13,3
Cubati	13,0
Barra de São Miguel	13,0
Princesa Isabel	12,8
Serra Redonda	12,6
Alhandra	12,6
Riachão do Bacamarte	12,5
Aguiar	11,2
Cacimba de Dentro	11,2
Tenório	11,1
Cuitegi	10,8
Alagoa Grande	10,8
Tavares	10,6
Catolé do Rocha	10,6
Pedra Lavrada	10,2
Conde	10,0
Diamante	10,0
Parari	9,9
Alcantil	9,8
Várzea	9,7
Alagoinha	9,7
Esperança	9,5
São Sebastião do Umbuzeiro	9,5
Sousa/São Gonçalo	9,4
Brejo dos Santos	9,0
Pilar	8,8
Aparecida	8,7
São Domingos	8,4
Riacho de Santo Antônio	8,3
Juarez Távora	8,2
Araçagi	7,7
São João do Cariri	7,5
Salgado de São Félix	7,4
Sousa	7,3
Riacho dos Cavalos/Jenipapeiro dos Carreiros	7,3
Ouro Velho	7,2
Arara	7,2
Coremas/Açude Coremas	7,1
São José dos Ramos	7,0
Natuba	6,9
Picuí	6,7

Posto Pluviométrico	Total 01/04 - 08/04
Santa Luzia	6,7
Poço Dantas	6,5
Campo de Santana/Tacima	6,3
Pombal	6,2
São Vicente do Seridó/Seridó	6,2
Areial	6,0
Sapé	5,8
Boa Ventura	5,5
São Sebastião de Lagoa de Roça	5,3
Prata	5,1
Santa Cecília	5,1
Belém do Brejo do Cruz	5,0
Santana de Mangueira	5,0
Santana dos Garrotes	4,8
Dona Inês	4,5
Gado Bravo	4,4
São José do Bonfim	4,0
Caraúbas	4,0
São João do Tigre	3,8
Água Branca	3,8
Itapororoca	3,8
Zabelê	3,7
Lagoa	3,7
Cabaceiras	3,7
Brejo do Cruz	3,6
Juazeirinho	3,3
Monteiro/EMBRAPA	3,2
Monte Horebe	3,2
Jericó	3,1
Amparo	3,0
Bonito de Santa Fé	3,0
Serra Branca	2,9
São Francisco	2,6
Pedra Branca	2,5
Nova Palmeira	2,4
Ibiara	2,3
Coxixola	2,3
Mato Grosso	2,3
Bernardino Batista	2,3
Vieirópolis	2,3
Caiçara	2,1
Fagundes	1,9
Juru	1,9

Posto Pluviométrico	Total 01/04 - 08/04
Campina Grande/São José da Mata	1,7
Quixaba	1,7
Algodão de Jandaíra	1,7
Lagoa Seca	1,7
Uiraúna	1,6
Cacimba de Areia	1,5
São Bentinho	1,3
Boqueirão/Açude Boqueirão	1,2
Campina Grande/EMBRAPA	1,1
Bom Sucesso	1,1
Santa Cruz	1,1
Cajazeirinhas	1,0
Cuité	1,0

Chuvas Acumuladas no Ano (mm) - 01/01 - 08/04

(Valores acumulados acima de 300,00mm)

Posto Pluviométrico	Total 01/01 - 08/04
Diamante	644,2
Pedra Branca	639,4
Cajazeiras	577,8
São José da Lagoa Tapada	573,7
João Pessoa/DFAARA	561,0
Itaporanga	557,6
Carrapateira	550,4
Jericó	548,5
Ibiara	540,7
Boa Ventura	504,0
São José de Caiana	503,1
Serra Grande	502,7
Bom Jesus	499,2
Monte Horebe	495,4
Marizópolis	488,8
Itaporanga/Fazenda Veludo	480,9
Lastro	475,5
Igaracy	473,5
João Pessoa	469,0
Riacho dos Cavalos/Jenipapeiro dos Carreiros	465,4
Aparecida	465,0
Triunfo	464,5
Fagundes	456,4
Sousa/São Gonçalo	456,0
São Francisco	451,4

Posto Pluviométrico	Total 01/01 - 08/04
Santa Cruz	447,1
Olho D'Água	441,7
Santana de Mangueira	441,5
Alhandra	441,2
Cajazeiras/Açude Lagoa do Arroz	434,9
Aguiar	433,8
Bernardino Batista	431,7
Coremas/Açude Coremas	430,4
Cajazeirinhas	424,8
Cachoeira dos Índios	423,6
Sousa	420,4
Vista Serrana/Desterro de Malta	418,5
Baía da Traição	416,7
Santa Teresinha	414,9
Curral Velho	413,6
Poço de José de Moura	410,4
Santa Inês	409,4
Pombal	408,5
Mamanguape/ASPLAN	406,2
Conceição	405,6
Mataraca	402,8
Lucena	402,0
João Pessoa/Mares	399,3
Uiraúna	398,2
Desterro	394,9
Bonito de Santa Fé	392,9
Poço Dantas	386,0
Mato Grosso	380,4
Nazarezinho	379,5
Santa Helena	371,6
Paulista	370,4
Juru	368,4
Catingueira	364,4
São José de Piranhas	358,3
Marcação	357,8
Santana dos Garrotes	355,3
São José do Bonfim	352,2
Santa Luzia	349,1
Imaculada	348,0
Brejo do Cruz	347,5
Salgadinho	342,0
Condado	338,7
São José de Princesa	338,2

Posto Pluviométrico	Total 01/01 - 08/04
Lagoa	337,2
Caaporã	331,6
Conde	329,9
São João do Rio do Peixe/Antenor Navarro	329,6
São Bentinho	328,8
Sumé	325,5
Emas	322,6
Rio Tinto	320,3
Água Branca	311,4
Belém do Brejo do Cruz	310,6
São Domingos	307,9
Alagoa Grande	307,7
Patos/EMBRAPA	305,7
Bananeiras	304,3
Vieirópolis	301,3

Qualquer dúvida entrar em contato com:

Monitoramento Sala de Situação
Tel. Fixo: (83) 3310-6367
Cel: (83) 98841-9918
email: gemoh@aes.pb.gov.br