

## INFORME METEOROLÓGICO DIÁRIO SALA DE SITUAÇÃO

Campina Grande, 09 de abril de 2021

### Análise

Permanece a condição de reduzida nebulosidade em praticamente todo estado da Paraíba. No decorrer do dia, o tempo deverá permanecer com poucas nuvens, favorecendo aos registros de altas temperaturas, principalmente no período da tarde. As temperaturas máximas registradas na tarde de ontem em Areia; 29,3C, Campina Grande; 31,0C, Monteiro; 33,8C, João Pessoa; 31,5C, Monteiro; 32,3C, Patos; 35,7C e São Gonçalo; 32,7C e, as mínimas registradas na madrugada de hoje em Areia; 20,7C, Campina Grande; 22,1C, Monteiro; 18,2C e São Gonçalo; 19,6C (Fonte: INMET e AESA).

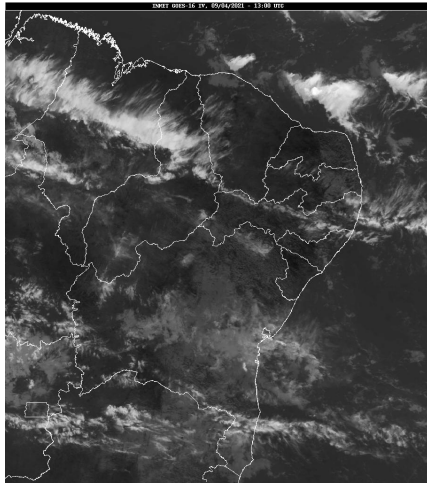

Fonte da Imagem: INMET

### Distribuição Espacial das Chuvas

No período das 07:00h do dia 08/04/2021 às 07:00h do dia 09/04/2021, foram informadas precipitações em 3 dos 244 postos pluviométricos monitorados pela AESA. A maior precipitação foi observada em Araçagi : 0,4 mm.

PRECIPITAÇÃO MÁXIMA DOS MUNICÍPIOS/POSTOS NO DIA 09/04/2021

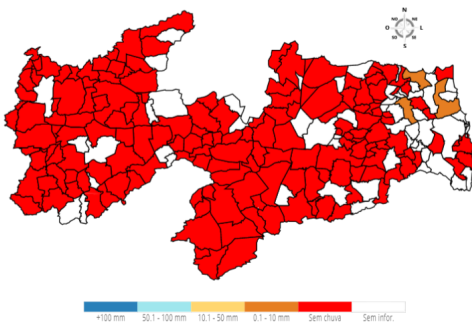

### Chuvas Acumuladas do Dia (mm) - 09/04

Posto Pluviométrico	Total 09/04
Araçagi	0,4
Rio Tinto	0,3
Jacaraú	0,2

### Chuvas Acumuladas no Mês (mm) - 01/04 - 09/04

(Valores acumulados acima de 10,00mm)

Posto Pluviométrico	Total 01/04 - 09/04
Cajazeiras	37,5
Rio Tinto	36,2
Baía da Traição	31,4
Lucena	29,9
Mamanguape	29,2
Triunfo	28,2
Bom Jesus	25,2
Mataraca	24,0
Mari	23,5
Conde/Açude Gramame Mamuaba	23,4
Marcação	23,2
João Pessoa/DFAARA	23,0
Ingá	22,5
Gurinhém	22,1
Solânea	21,6
Borborema	19,7
Santa Helena	19,0
Bananeiras	18,8
Mamanguape/ASPLAN	18,2
Bayeux	17,2
Jacaraú	17,1
Areia	17,0
Itatuba	17,0
Cajazeiras/Açude Lagoa do Arroz	16,9
Pilões	16,7
Cruz do Espírito Santo	16,5
Curral Velho	16,0
Marizópolis	15,7
Alagoa Nova	15,5
Capim	15,1
Paulista	15,0
Massaranduba	15,0
Salgadinho	15,0
Sossêgo	15,0
Matinhas	14,8
Alhandra	14,2
João Pessoa/Mares	14,2
Serraria	13,6

Posto Pluviométrico	Total 01/04 - 09/04
Poço de José de Moura	13,3
Barra de São Miguel	13,0
Cubati	13,0
Princesa Isabel	12,8
Serra Redonda	12,6
Riachão do Bacamarte	12,5
Aguiar	11,2
Cacimba de Dentro	11,2
Tenório	11,1
Alagoa Grande	10,8
Cuitegi	10,8
Tavares	10,6
Catolé do Rocha	10,6
Pedra Lavrada	10,2
Conde	10,0
Diamante	10,0

**Chuvas Acumuladas no Ano (mm) - 01/01 - 09/04**

(Valores acumulados acima de 400,00mm)

Posto Pluviométrico	Total 01/01 - 09/04
Diamante	644,2
Pedra Branca	639,4
Cajazeiras	577,8
São José da Lagoa Tapada	573,7
João Pessoa/DFAARA	563,2
Itaporanga	557,6
Carrapateira	550,4
Jericó	548,5
Ibiara	540,7
Boa Ventura	504,0
São José de Caiana	503,1
Serra Grande	502,7
Bom Jesus	499,2
Monte Horebe	495,4
Marizópolis	488,8
Itaporanga/Fazenda Veludo	480,9
Lastro	475,5
Igaracy	473,5
João Pessoa	469,0
Riacho dos Cavalos/Jenipapeiro dos Carreiros	465,4
Aparecida	465,0
Triunfo	464,5

Posto Pluviométrico	Total 01/01 - 09/04
Fagundes	456,4
Sousa/São Gonçalo	456,0
São Francisco	451,4
Santa Cruz	447,1
Alhandra	442,8
Olho D'Água	441,7
Santana de Mangueira	441,5
Cajazeiras/Açude Lagoa do Arroz	434,9
Aguiar	433,8
Bernardino Batista	431,7
Coremas/Açude Coremas	430,4
Cajazeirinhas	424,8
Cachoeira dos Índios	423,6
Sousa	420,4
Vista Serrana/Desterro de Malta	418,5
Baía da Traição	416,7
Santa Teresinha	414,9
Curral Velho	413,6
Poço de José de Moura	410,4
Santa Inês	409,4
Pombal	408,5
Mamanguape/ASPLAN	406,2
Conceição	405,6
Mataraca	402,8
Lucena	402,0

**Qualquer dúvida entrar em contato com:**

Monitoramento Sala de Situação  
Tel. Fixo: (83) 3310-6367  
Cel: (83) 98841-9918  
email: gemoh@aes.pb.gov.br