

INFORME METEOROLÓGICO DIÁRIO SALA DE SITUAÇÃO

Campina Grande, 13 de abril de 2021

Análise

Neste início de terça-feira, observa-se nebulosidade em grande parte da Paraíba. A alta concentração de vapor d'água presente na atmosfera associada ao aquecimento diurno, favorecem à ocorrência de chuvas no Cariri/Curimataú, Sertão e Alto Sertão no final do dia. Entre o Litoral e o Agreste, ventos úmidos que se deslocam do Oceano Atlântico em direção a costa paraibana, favorecem a ocorrência de chuvas no decorrer do dia.



Imagem do satélite GOES

Distribuição Espacial das Chuvas

No período das 07:00h do dia 12/04/2021 às 07:00h do dia 13/04/2021, foram informadas precipitações em 85 dos 244 postos pluviométricos monitorados pela AESA. A maior precipitação foi observada em Camalaú: 90,0 mm.

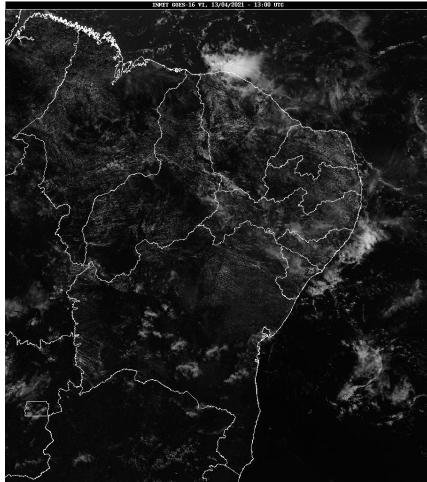
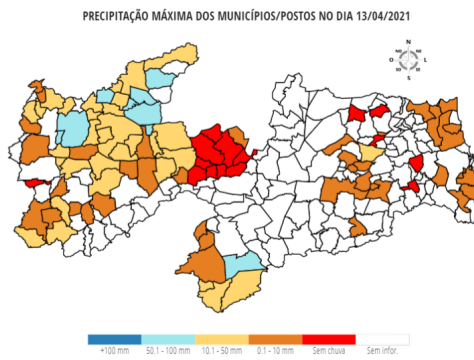

Chuvas Acumuladas do Dia (mm) - 13/04

Posto Pluviométrico	Total 13/04
Camalaú	90,0
Paulista	88,0
Brejo do Cruz	78,0
Mato Grosso	75,8
Vista Serrana/Desterro de Malta	71,0
Sousa/São Gonçalo	69,2
Riacho dos Cavalos/Jenipapeiro dos Carreiros	68,0

Posto Pluviométrico	Total 13/04
Marizópolis	63,9
Bom Sucesso	50,0
São José de Espinharas	48,4
Lagoa	48,0
Cajazeirinhas	44,0
Aguiar	41,0
Catolé do Rocha/Escola Técnica	39,4
Jericó	39,1
Nazarezinho	39,0
Belém do Brejo do Cruz	37,4
Patos/EMBRAPA	37,0
Santa Teresinha	35,0
Pombal	34,3
São João do Tigre	30,9
Diamante	30,0
Santa Cruz	29,7
Piancó	28,8
Poço de José de Moura	27,7
Catolé do Rocha	27,0
São Francisco	25,6
Zabelê	24,7
Carrapateira	24,5
Areia	24,4
Uiraúna	24,3
Triunfo	22,8
Vieirópolis	22,5
Aparecida	21,7
Coremas/Açude Coremas	20,6
Brejo dos Santos	19,0
Sousa	17,5
Malta	16,2
São Bentinho	15,7
São Domingos	15,6
Santana de Mangueira	13,8
Santa Inês	13,8
São Sebastião do Umbuzeiro	10,7
Mataraca	9,3
São José da Lagoa Tapada	9,0
Poço Dantas	8,9
Ouro Velho	8,4

Posto Pluviométrico	Total 13/04
Ibiara	7,7
Monteiro/EMBRAPA	7,6
Cajazeiras	7,4
Santa Helena	7,2
Massaranduba	7,0
Condado	6,0
Boa Ventura	5,7
Marcação	5,6
Catingueira	5,2
Cajazeiras/Açude Lagoa do Arroz	4,5
Alagoa Nova	4,0
Gado Bravo	3,9
Conceição	3,3
Prata	3,2
Riachão do Bacamarte	3,2
Joca Claudino/Santarém	3,2
Esperança	3,2
Santana dos Garrotes	2,8
Pedra Branca	2,2
Mamanguape/ASPLAN	2,2
Emas	2,1
Alhandra	1,1
Ingá	1,1
Conde	1,0
Bayeux	0,9
Cruz do Espírito Santo	0,9
Borborema	0,9
São José do Bonfim	0,9
São Sebastião de Lagoa de Roça	0,8
São José de Caiana	0,8
São José do Sabugi	0,6
Algodão de Jandaíra	0,6
Mamanguape	0,5
Jacaraú	0,4
João Pessoa/DFAARA	0,4
João Pessoa	0,4
Rio Tinto	0,3
Campina Grande/EMBRAPA	0,2

Chuvas Acumuladas no Mês (mm) - 01/04 - 13/04

(Valores acumulados acima de 1,00mm)

Posto Pluviométrico	Total 01/04 - 13/04
Paulista	138,5

Posto Pluviométrico	Total 01/04 - 13/04
Alhandra	136,7
Triunfo	126,4
Lucena	118,9
Mato Grosso	118,5
Bayeux	112,5
Marizópolis	107,8
Bom Sucesso	100,4
Aparecida	99,8
Camalaú	95,8
Poço de José de Moura	95,6
Areia	93,4
Sousa/São Gonçalo	92,6
São Domingos	92,3
Cajazeirinhas	90,7
Conde	90,2
João Pessoa/DFAARA	90,0
Riacho dos Cavalos/Jenipapeiro dos Carreiros	88,9
Baía da Traição	88,1
Mataraca	86,7
Cruz do Espírito Santo	86,0
Água Branca	85,8
Brejo do Cruz	82,2
Uiraúna	80,6
Vista Serrana/Desterro de Malta	79,5
Gurinhém	79,3
Vieirópolis	78,8
Rio Tinto	76,9
Lagoa	75,3
São José da Lagoa Tapada	73,4
Conde/Açude Gramame Mamuaba	72,7
Cajazeiras	72,4
Brejo dos Santos	71,0
Princesa Isabel	69,3
Santa Cruz	68,6
Coremas/Açude Coremas	67,9
Bernardino Batista	67,9
Sapé	67,2
Poço Dantas	66,2
Sousa	65,9
Aguiar	65,9
Jericó	65,8
Pombal	65,4
Nazarezinho	65,0

Posto Pluviométrico	Total 01/04 - 13/04
Piancó	63,0
Catolé do Rocha	60,5
Catolé do Rocha/Escola Técnica	60,5
Alagoa Grande	58,1
Diamante	57,0
Araçagi	56,5
São Francisco	56,0
Borborema	55,2
Mari	54,8
Mamanguape	53,8
Marcação	52,5
Alcantil	52,5
Serraria	51,0
Belém do Brejo do Cruz	50,1
Mamanguape/ASPLAN	49,1
São José de Espinharas	48,4
São João do Tigre	48,2
Solânea	47,9
Santa Helena	47,2
Natuba	47,1
São José dos Ramos	46,9
Pilões	46,5
Zabelê	46,2
Carrapateira	45,0
Bananeiras	44,8
Bom Jesus	44,7
Joca Claudino/Santarém	43,2
Patos/EMBRAPA	42,7
Lagoa Seca	42,7
São Bentinho	42,0
Tavares	41,6
Santa Teresinha	41,2
Boa Ventura	40,4
Cajazeiras/Açude Lagoa do Arroz	40,2
Massaranduba	39,9
Alagoa Nova	39,6
Esperança	39,4
São José do Sabugi	39,2
Capim	37,9
Santana dos Garrotes	37,8
Santana de Mangueira	37,0
Alagoinha	36,8
Monteiro/EMBRAPA	36,4

Posto Pluviométrico	Total 01/04 - 13/04
Juru	36,3
Santa Cecília	35,9
Cacimba de Dentro	35,8
Jacaraú	35,5
Pedra Branca	35,3
Cuitegi	34,3
Riacho de Santo Antônio	32,6
Curral Velho	32,6
São Sebastião do Umbuzeiro	32,5
Gado Bravo	31,6
Ingá	31,0
Campina Grande/São José da Mata	30,9
Lastro	30,9
Imaculada	30,8
Itapororoca	30,5
Nova Olinda	30,4
Campina Grande/EMBRAPA	30,3
Conceição	29,4
Barra de São Miguel	29,3
Quixaba	28,0
Catingueira	26,8
Arara	26,0
Algodão de Jandaíra	25,9
Serra Redonda	24,7
Riachão do Bacamarte	24,5
Salgadinho	24,4
Olho D`Água	24,2
São João do Cariri	24,0
Duas Estradas	23,7
Itaporanga	22,8
Igaracy	22,8
Parari	22,1
Queimadas	22,0
Itatuba	21,3
Serra Branca	21,0
Salgado de São Félix	20,8
Coxixola	20,2
Pilar	20,0
Boa Vista	20,0
Sumé/UFCEG	19,3
Caiçara	19,2
Ibiara	19,0
Sumé	18,9

Posto Pluviométrico	Total 01/04 - 13/04
Cabaceiras	18,7
Caraúbas	18,6
São José do Bonfim	18,3
Tenório	18,2
Puxinanã	17,7
São Sebastião de Lagoa de Roça	17,2
Monte Horebe	17,2
Ouro Velho	16,8
Cachoeira dos Índios	16,5
Serra Grande	16,2
Malta	16,2
Areial	16,1
Condado	16,0
Cubati	15,9
Cacimba de Areia	15,5
Dona Inês	15,5
Pirpirituba	15,5
Sossêgo	15,0
São José de Caiana	15,0
São José de Piranhas	14,8
Matinhas	14,8
Boqueirão/Açude Boqueirão	14,7
João Pessoa/Mares	14,2
Santa Inês	13,8
Montadas	13,4
Juazeirinho	12,4
Santa Luzia	12,3
Fagundes	12,0
Várzea	12,0
Campina Grande/Sítio Açude de Dentro	12,0
Caturité	11,9
Pedra Lavrada	11,7
Emas	10,5
Prata	10,4
Caturité/Fazenda Campo de Emas	9,9
Guarabira	9,6
São Mamede	8,4
Campo de Santana/Tacima	8,3
Juarez Távora	8,2
Picuí	7,9
Soledade	7,4
São Vicente do Seridó/Seridó	7,2
Bonito de Santa Fé	6,5

Posto Pluviométrico	Total 01/04 - 13/04
Campina Grande/INSA	6,4
Amparo	6,3
Passagem	6,2
Nova Floresta	6,0
Cuité	5,7
Gurjão	5,7
Olivedos	5,2
São Vicente do Seridó	3,5
Frei Martinho	2,4
Nova Palmeira	2,4
Assunção	2,0

Chuvas Acumuladas no Ano (mm) - 01/01 - 13/04

(Valores acumulados acima de 300,00mm)

Posto Pluviométrico	Total 01/01 - 13/04
Diamante	691,2
Pedra Branca	672,2
São José da Lagoa Tapada	647,1
João Pessoa/DFAARA	630,2
Cajazeiras	612,7
Jericó	611,2
Carrapateira	595,4
Marizópolis	580,9
Itaporanga	580,4
Alhandra	565,3
Triunfo	562,7
Ibiara	557,4
Aparecida	556,1
Riacho dos Cavalos/Jenipapeiro dos Carreiros	547,0
Sousa/São Gonçalo	539,2
Boa Ventura	538,9
Serra Grande	518,9
Bom Jesus	518,7
São José de Caiana	518,1
Santa Cruz	514,6
Cajazeirinhas	514,5
Monte Horebe	509,4
Lastro	506,4
São Francisco	504,8
Vista Serrana/Desterro de Malta	498,0
Bernardino Batista	497,3
Mato Grosso	496,6

Posto Pluviométrico	Total 01/01 - 13/04
Igaracy	496,3
Paulista	493,9
Poço de José de Moura	492,7
Coremas/Açude Coremas	491,2
Lucena	491,0
Aguiar	488,5
Itaporanga/Fazenda Veludo	480,9
Sousa	479,0
Uiraúna	477,2
Santana de Mangueira	473,5
Baía da Traição	473,4
João Pessoa	469,4
Pombal	467,7
Fagundes	466,5
Olho D`Água	465,9
Mataraca	465,5
Cajazeiras/Açude Lagoa do Arroz	458,2
Santa Teresinha	455,6
Poço Dantas	445,7
Nazarezinho	444,5
Cachoeira dos Índios	440,1
Mamanguape/ASPLAN	437,1
Conceição	434,1
Curral Velho	430,2
Brejo do Cruz	426,1
Santa Inês	423,2
Conde	410,1
Lagoa	408,8
Juru	402,8
Santa Helena	399,8
João Pessoa/Mares	399,3
Bonito de Santa Fé	396,4
Desterro	394,9
Água Branca	393,4
São Domingos	391,8
Catingueira	391,2
Santana dos Garrotes	388,3
Marcação	387,1
Imaculada	378,8
Vieirópolis	377,8
São José de Piranhas	373,1
São Bentinho	369,5
São José do Bonfim	366,5

Posto Pluviométrico	Total 01/01 - 13/04
Rio Tinto	361,3
Bom Sucesso	358,1
Belém do Brejo do Cruz	355,7
Alagoa Grande	355,0
Santa Luzia	354,7
Condado	354,7
Princesa Isabel	353,4
Salgadinho	351,4
Patos/EMBRAPA	348,4
Nova Olinda	347,8
Sumé	344,4
São José de Princesa	338,2
Emas	333,1
Caaporã	331,6
Bananeiras	330,3
Brejo dos Santos	330,0
São João do Rio do Peixe/Antenor Navarro	329,6
Joca Claudino/Santarém	324,2
Catolé do Rocha	319,5
Catolé do Rocha/Escola Técnica	309,0
Solânea	306,0

Qualquer dúvida entrar em contato com:

Monitoramento Sala de Situação
Tel. Fixo: (83) 3310-6367
Cel: (83) 98841-9918
email: gemoh@aes.pb.gov.br