

## INFORME METEOROLÓGICO DIÁRIO SALA DE SITUAÇÃO

Campina Grande, 14 de abril de 2021

### Análise

Nesta manhã de quarta-feira, observa-se nebulosidade na maior parte do Estado da Paraíba. Contudo, o aquecimento diurno associado ao alto teor umidade presente na atmosfera, continuam favorecendo à ocorrência de pancadas de chuvas no Cariri/Curimataú, Sertão e Alto Sertão da Paraíba entre a tarde e à noite. Ventos úmidos que se deslocam do Oceano Atlântico em direção ao continente, favorecem a ocorrência de chuvas nas regiões do Litoral, Brejo e áreas localizadas do Agreste.



Imagem do Satélite GOES em 14/04/2021 as 9:40h. Fonte: INMET.

### Distribuição Espacial das Chuvas

No período das 07:00h do dia 13/04/2021 às 07:00h do dia 14/04/2021, foram informadas precipitações em 80 dos 244 postos pluviométricos monitorados pela AESA. A maior precipitação foi observada em Passagem : 82,3 mm.

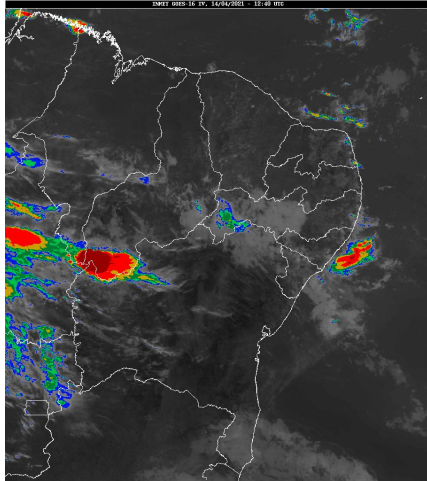
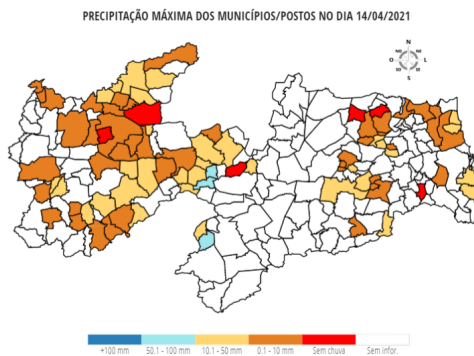

### Chuvas Acumuladas do Dia (mm) - 14/04

Posto Pluviométrico	Total 14/04
Passagem	82,3
Prata	80,6
Cacimbas	72,5
Brejo dos Santos	49,0
Cacimba de Areia	43,0
Catolé do Rocha	37,8
Serra Grande	37,3

Posto Pluviométrico	Total 14/04
Teixeira	33,9
Marcação	31,1
Quixaba	27,5
São José do Bonfim	27,0
Vista Serrana/Desterro de Malta	26,0
Ouro Velho	24,0
Riacho dos Cavalos/Jenipapeiro dos Carreiros	23,0
Natuba	23,0
Olho D`Água	22,4
Baía da Traição	21,2
Conde	20,7
São José de Caiana	20,4
Santa Luzia	18,7
Santana dos Garrotes	17,3
Catingueira	16,7
Bom Sucesso	16,7
Pilões	16,4
Brejo do Cruz	15,4
Serraria	14,9
Massaranduba	14,6
Emas	14,6
São Mamede	14,3
Alagoinha	11,9
João Pessoa/DFAARA	11,0
Água Branca	11,0
Pedra Branca	10,6
Campina Grande/EMBRAPA	10,4
São Sebastião de Lagoa de Roça	10,3
Assunção	10,3
Santa Teresinha	9,8
Belém do Brejo do Cruz	9,7
Condado	9,0
São Bentinho	8,5
Tavares	8,4
Rio Tinto	7,2
Lagoa	7,1
Ibiara	7,0
Coremas/Açude Coremas	6,2
Uiraúna	6,1
Mato Grosso	6,0

Posto Pluviométrico	Total 14/04
Patos/EMBRAPA	5,8
Cuitegi	5,6
Gado Bravo	5,4
Cajazeirinhas	5,4
Cruz do Espírito Santo	4,8
Curral Velho	4,0
Santa Cruz	3,9
Boa Ventura	3,8
Joca Claudino/Santarém	3,2
Arara	2,9
Sousa/São Gonçalo	2,5
Bonito de Santa Fé	2,5
Mamanguape	2,4
Borborema	2,4
Esperança	2,4
Montadas	2,1
Areial	1,9
Pombal	1,9
São José de Piranhas	1,7
Serra Redonda	1,6
Poço Dantas	1,5
Solânea	1,3
Aparecida	1,3
Riachão do Bacamarte	1,2
Bananeiras	1,2
Jericó	1,1
Jacaraú	1,0
Campina Grande/São José da Mata	1,0
Várzea	1,0
Princesa Isabel	0,8
Caiçara	0,4
Ingá	0,3
Juru	0,2

**Chuvas Acumuladas no Mês (mm) - 01/04 - 14/04**  
(Valores acumulados acima de 1,00mm)

Posto Pluviométrico	Total 01/04 - 14/04
Paulista	138,5
Alhandra	136,7
Triunfo	126,4
Mato Grosso	124,5
Brejo dos Santos	120,0
Lucena	118,9

Posto Pluviométrico	Total 01/04 - 14/04
Bom Sucesso	117,1
Bayeux	112,5
Sousa/São Gonçalo	111,9
Riacho dos Cavalos/Jenipapeiro dos Carreiros	111,9
Conde	110,9
Baía da Traição	109,3
Marizópolis	107,8
Vista Serrana/Desterro de Malta	105,5
Aparecida	101,1
João Pessoa/DFAARA	101,0
Catolé do Rocha	98,3
Brejo do Cruz	97,6
Água Branca	96,8
Cajazeirinhas	96,1
Camalaú	95,8
Poço de José de Moura	95,6
Alcantil	95,5
Areia	93,4
São Domingos	92,3
Prata	91,0
Cruz do Espírito Santo	90,8
Passagem	88,5
Pilões	87,5
Mataraca	86,7
Uiraúna	86,7
Rio Tinto	84,1
Marcação	83,6
Lagoa	82,4
Gurinhém	79,3
Natuba	79,1
Vieirópolis	78,8
Coremas/Açude Coremas	74,1
São José da Lagoa Tapada	73,4
Conde/Açude Gramame Mamuaba	72,7
Santa Cruz	72,5
Cacimbas	72,5
Cajazeiras	72,4
Princesa Isabel	70,1
Bernardino Batista	67,9
Poço Dantas	67,7
Pombal	67,3
Sapé	67,2
Jericó	66,9

Posto Pluviométrico	Total 01/04 - 14/04
Sousa	65,9
Aguiar	65,9
Serraria	65,9
Nazarezinho	65,0
Piancó	63,0
Catolé do Rocha/Escola Técnica	60,5
Belém do Brejo do Cruz	59,8
Cacimba de Areia	58,5
Alagoa Grande	58,1
Borborema	57,6
Diamante	57,0
Araçagi	56,5
Mamanguape	56,2
São Francisco	56,0
Quixaba	55,5
Santana dos Garrotes	55,1
Mari	54,8
Massaranduba	54,5
Serra Grande	53,5
Teixeira	52,0
Santa Teresinha	51,0
São Bentinho	50,5
Tavares	50,0
Solânea	49,2
Mamanguape/ASPLAN	49,1
Alagoinha	48,7
Patos/EMBRAPA	48,5
São José de Espinharas	48,4
São João do Tigre	48,2
Santa Helena	47,2
São José dos Ramos	46,9
Olho D'Água	46,6
Joca Claudino/Santarém	46,4
Zabelê	46,2
Bananeiras	46,0
Pedra Branca	45,9
São José do Bonfim	45,3
Carrapateira	45,0
Bom Jesus	44,7
Boa Ventura	44,2
Catingueira	43,5
Lagoa Seca	42,7
Esperança	41,8

Posto Pluviométrico	Total 01/04 - 14/04
Ouro Velho	40,8
Campina Grande/EMBRAPA	40,7
Cajazeiras/Açude Lagoa do Arroz	40,2
Riacho de Santo Antônio	40,1
Cuitegi	39,9
Alagoa Nova	39,6
São José do Sabugi	39,2
Capim	37,9
Gado Bravo	37,0
Santana de Mangueira	37,0
Curral Velho	36,6
Jacaraú	36,5
Juru	36,5
Monteiro/EMBRAPA	36,4
Santa Cecília	35,9
Cacimba de Dentro	35,8
São José de Caiana	35,4
São Sebastião do Umbuzeiro	32,5
Campina Grande/São José da Mata	31,9
Ingá	31,3
Santa Luzia	31,0
Lastro	30,9
Imaculada	30,8
Itapororoca	30,5
Nova Olinda	30,4
Conceição	29,4
Barra de São Miguel	29,3
Arara	28,9
São Sebastião de Lagoa de Roça	27,5
Serra Redonda	26,3
Ibiara	26,0
Algodão de Jandaíra	25,9
Riachão do Bacamarte	25,7
Emas	25,1
Condado	25,0
Salgadinho	24,4
São João do Cariri	24,0
Duas Estradas	23,7
Itaporanga	22,8
Igaracy	22,8
São Mamede	22,7
Parari	22,1
Queimadas	22,0

Posto Pluviométrico	Total 01/04 - 14/04
Itatuba	21,3
Serra Branca	21,0
Salgado de São Félix	20,8
Coxixola	20,2
Pilar	20,0
Boa Vista	20,0
Caiçara	19,6
Sumé/UFCG	19,3
Sumé	18,9
Cabaceiras	18,7
Caraúbas	18,6
Tenório	18,2
Areial	18,0
Puxinanã	17,7
Monte Horebe	17,2
São José de Piranhas	16,5
Cachoeira dos Índios	16,5
Malta	16,2
Cubati	15,9
Dona Inês	15,5
Montadas	15,5
Pirpirituba	15,5
Sossêgo	15,0
Matinhas	14,8
Boqueirão/Açude Boqueirão	14,7
João Pessoa/Mares	14,2
Santa Inês	13,8
Várzea	13,0
Juazeirinho	12,4
Assunção	12,3
Fagundes	12,0
Campina Grande/Sítio Açude de Dentro	12,0
Caturité	11,9
Pedra Lavrada	11,7
Caturité/Fazenda Campo de Emas	9,9
Guarabira	9,6
Bonito de Santa Fé	9,0
Campo de Santana/Tacima	8,3
Amparo	8,2
Juarez Távora	8,2
Picuí	7,9
Soledade	7,4
São Vicente do Seridó/Seridó	7,2

Posto Pluviométrico	Total 01/04 - 14/04
Campina Grande/INSA	6,4
Nova Floresta	6,0
Cuité	5,7
Gurjão	5,7
Olivedos	5,2
São Vicente do Seridó	3,5
Frei Martinho	2,4
Nova Palmeira	2,4

**Chuvas Acumuladas no Ano (mm) - 01/01 - 14/04**  
(Valores acumulados acima de 300,00mm)

Posto Pluviométrico	Total 01/01 - 14/04
Diamante	691,2
Pedra Branca	682,8
São José da Lagoa Tapada	647,1
João Pessoa/DFAARA	641,2
Cajazeiras	612,7
Jericó	612,3
Carrapateira	595,4
Marizópolis	580,9
Itaporanga	580,4
Riacho dos Cavalos/Jenipapeiro dos Carreiros	570,0
Alhandra	565,3
Ibiara	564,4
Triunfo	562,7
Sousa/São Gonçalo	558,5
Aparecida	557,4
Serra Grande	556,2
Boa Ventura	542,7
São José de Caiana	538,5
Vista Serrana/Desterro de Malta	524,0
Cajazeirinhas	519,9
Bom Jesus	518,7
Santa Cruz	518,5
Monte Horebe	509,4
Lastro	506,4
São Francisco	504,8
Mato Grosso	502,6
Coremas/Açude Coremas	497,4
Bernardino Batista	497,3
Igaracy	496,3
Baía da Traição	494,6

Posto Pluviométrico	Total 01/01 - 14/04
Paulista	493,9
Poço de José de Moura	492,7
Lucena	491,0
Aguiar	488,5
Olho D`Água	488,3
Uiraúna	483,3
Itaporanga/Fazenda Veludo	480,9
Sousa	479,0
Santana de Mangueira	473,5
Pombal	469,6
João Pessoa	469,4
Fagundes	466,5
Mataraca	465,5
Santa Teresinha	465,4
Cajazeiras/Açude Lagoa do Arroz	458,2
Poço Dantas	447,2
Nazarezinho	444,5
Brejo do Cruz	441,5
Cachoeira dos Índios	440,1
Mamanguape/ASPLAN	437,1
Curral Velho	434,2
Conceição	434,1
Conde	430,8
Santa Inês	423,2
Marcação	418,2
Lagoa	415,9
Catingueira	407,9
Santana dos Garrotes	405,6
Água Branca	404,4
Juru	403,0
Santa Helena	399,8
João Pessoa/Mares	399,3
Bonito de Santa Fé	398,9
Desterro	394,9
São José do Bonfim	393,5
São Domingos	391,8
Brejo dos Santos	379,0
Imaculada	378,8
São Bentinho	378,0
Vieirópolis	377,8
São José de Piranhas	374,8
Bom Sucesso	374,8
Santa Luzia	373,4

Posto Pluviométrico	Total 01/01 - 14/04
Rio Tinto	368,5
Belém do Brejo do Cruz	365,4
Condado	363,7
Prata	359,2
Catolé do Rocha	357,3
Alagoa Grande	355,0
Patos/EMBRAPA	354,2
Princesa Isabel	354,2
Salgadinho	351,4
Nova Olinda	347,8
Emas	347,7
Sumé	344,4
São José de Princesa	338,2
Caaporã	331,6
Bananeiras	331,5
Cacimbas	330,1
São João do Rio do Peixe/Antenor Navarro	329,6
Joca Claudino/Santarém	327,4
Passagem	327,0
Catolé do Rocha/Escola Técnica	309,0
Solânea	307,3
Mamanguape	300,0

**Qualquer dúvida entrar em contato com:**

Monitoramento Sala de Situação  
Tel. Fixo: (83) 3310-6367  
Cel: (83) 98841-9918  
email: gemoh@aes.pb.gov.br