

## INFORME METEOROLÓGICO DIÁRIO SALA DE SITUAÇÃO

Campina Grande, 19 de abril de 2021

### Análise

Permanece a condição de muitas nuvens sobre grande parte do estado da Paraíba devido a configuração dos ventos nos altos e baixos níveis da atmosfera. Com isso, poderão ocorrer chuvas isoladas no decorrer do dia. As temperaturas máximas registradas na tarde de ontem em Areia; 25,8C, Campina Grande; 27,7C, João Pessoa; 29,0C, Monteiro; 30,0C, Patos; 32,2C e São Gonçalo; 31,3C e, as mínimas registradas na madrugada de hoje em Areia; 20,0C, Campina Grande; 21,1C, Monteiro; 20,7C e São Gonçalo; 22,4C (Fonte: INMET e AESA).

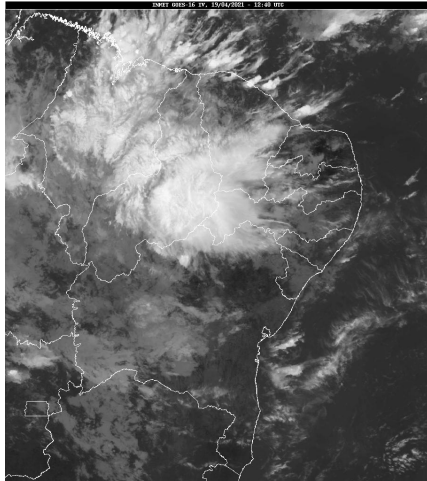

Fonte da Imagem: INMET

### Distribuição Espacial das Chuvas

No período das 07:00h do dia 18/04/2021 às 07:00h do dia 19/04/2021, foram informadas precipitações em 115 dos 244 postos pluviométricos monitorados pela AESA. A maior precipitação foi observada em Santa Helena : 73,0 mm.

PRECIPITAÇÃO MÁXIMA DOS MUNICÍPIOS/POSTOS NO DIA 19/04/2021

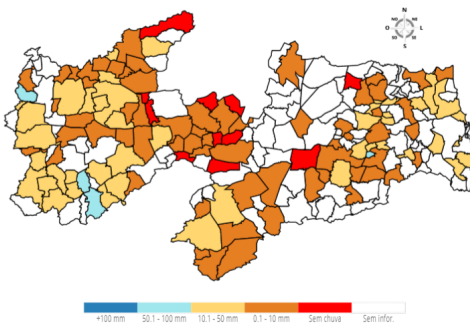

### Chuvas Acumuladas do Dia (mm) - 19/04

Posto Pluviométrico	Total 19/04
Santa Helena	73,0
Pedra Branca	59,0
Princesa Isabel	51,3
Riachão do Bacamarte	50,0
Santana de Mangueira	41,9
Sousa	41,0

Posto Pluviométrico	Total 19/04
Cajazeirinhas	37,0
Boa Ventura	37,0
Conceição	36,1
Pombal	35,3
Diamante	30,0
Bom Jesus	29,2
Lagoa	28,5
Santana dos Garrotes	28,3
São José dos Ramos	26,0
Cajazeiras/Açude Lagoa do Arroz	25,4
Tavares	25,0
Ibiara	22,9
Itapororoca	22,9
Juarez Távora	22,5
Conde/Açude Gramame Mamuaba	20,0
Bonito de Santa Fé	19,0
Monteiro/EMBRAPA	18,7
Curral Velho	18,4
Areia	15,8
Bayeux	15,5
Queimadas	15,0
Borborema	15,0
Brejo do Cruz	14,2
São José de Piranhas	14,0
Cruz do Espírito Santo	13,7
Serra Redonda	13,4
Serraria	13,3
São Domingos	12,6
Alhandra	12,6
Cajazeiras	12,6
Olho D'Água	12,5
Mamanguape	12,4
Aparecida	11,7
Lucena	11,5
Rio Tinto	11,2
Juru	11,2
Cuitegi	11,1
Brejo dos Santos	11,0
Pirpirituba	10,6
Santa Teresinha	10,5

Posto Pluviométrico	Total 19/04
Alagoinha	10,3
Sumé/UFCG	10,0
Massaranduba	10,0
Zabelê	9,4
Monte Horebe	9,1
Marizópolis	8,9
Esperança	8,3
São José do Bonfim	7,5
Emas	7,5
Catolé do Rocha/Escola Técnica	7,4
Sousa/São Gonçalo	7,3
São José da Lagoa Tapada	7,2
Caturité	7,0
Dona Inês	6,7
Junco do Seridó	6,5
Sumé	6,3
Passagem	6,3
São Sebastião do Umbuzeiro	6,2
Olivedos	6,0
Catolé do Rocha	5,9
Alagoa Grande	5,9
São José de Caiana	5,8
Fagundes	5,7
Paulista	5,5
Cacimbas	5,3
Pilões	5,2
Aguiar	5,1
Mataraca	4,9
São Sebastião de Lagoa de Roça	4,8
Taperoá	4,8
São Francisco	4,8
Caraúbas	4,3
São Mamede	4,0
Patos/EMBRAPA	4,0
Vieirópolis	4,0
Campina Grande/EMBRAPA	4,0
Riacho dos Cavalos/Jenipapeiro dos Carreiros	4,0
São Bentinho	3,9
Boqueirão/Açude Boqueirão	3,6
Mato Grosso	3,5
Pilar	3,5
Triunfo	3,1
Cacimba de Areia	3,0

Posto Pluviométrico	Total 19/04
Água Branca	3,0
Catingueira	3,0
Camalaú	3,0
Bom Sucesso	3,0
São João do Tigre	2,9
Santa Luzia	2,9
Gado Bravo	2,8
Solânea	2,7
Mari	2,7
Jericó	2,5
Lastro	2,5
Picuí	2,4
Ingá	2,2
Coremas/Açude Coremas	2,0
Condado	2,0
Itatuba	2,0
Salgado de São Félix	1,6
Bananeiras	1,5
Quixaba	1,3
Serra Branca	1,2
Puxinanã	1,2
São João do Cariri	1,2
Jacaraú	1,1
Araçagi	0,7
Prata	0,7
Santa Cruz	0,3

**Chuvas Acumuladas no Mês (mm) - 01/04 - 19/04**

(Valores acumulados acima de 100,00mm)

Posto Pluviométrico	Total 01/04 - 19/04
Água Branca	270,0
Cajazeirinhas	255,0
Princesa Isabel	231,8
Desterro	230,9
Alhandra	220,3
Patos/EMBRAPA	216,6
Monteiro/EMBRAPA	211,3
Areia de Baraúnas	195,7
Quixaba	195,6
Triunfo	195,3
Bayeux	194,6
Camalaú	190,3
Tavares	190,0

Posto Pluviométrico	Total 01/04 - 19/04
Lucena	186,1
João Pessoa/DFAARA	183,7
Catingueira	182,8
Passagem	177,6
Brejo do Cruz	177,6
São José da Lagoa Tapada	177,5
Paulista	176,8
Imaculada	176,8
Diamante	173,0
Vista Serrana/Desterro de Malta	169,5
Emas	165,5
Pedra Branca	162,7
Prata	158,7
Cacimbas	158,4
Nazarezinho	157,0
Marizópolis	155,5
Juru	155,4
Aparecida	154,8
Lagoa	154,7
Santana de Mangueira	153,8
Mato Grosso	153,0
São Domingos	150,4
Baía da Traição	149,6
Bom Sucesso	148,2
Brejo dos Santos	146,0
Cruz do Espírito Santo	144,9
Pombal	143,2
São José do Bonfim	142,4
Santa Helena	141,2
Teixeira	140,8
Catolé do Rocha/Escola Técnica	139,5
Santana dos Garrotes	137,9
Ibiara	136,3
Sousa/São Gonçalo	136,1
Poço de José de Moura	134,5
Conceição	134,5
Catolé do Rocha	132,8
Riacho dos Cavalos/Jenipapeiro dos Carreiros	132,1
Olho D`Água	130,7
Uiraúna	130,5
Santa Teresinha	129,6
Zabelê	128,7
Livramento	126,8

Posto Pluviométrico	Total 01/04 - 19/04
Bom Jesus	125,6
Sousa	124,5
Cajazeiras/Açude Lagoa do Arroz	122,9
Nova Olinda	121,9
Conde	121,5
Marcação	121,2
Areia	121,2
Cajazeiras	121,1
Boa Ventura	120,2
Monte Horebe	120,2
Serraria	118,9
Pilões	118,5
Mataraca	118,2
Coremas/Açude Coremas	118,1
São Bentinho	117,0
Conde/Açude Gramame Mamuaba	116,5
Cacimba de Areia	115,0
Vieirópolis	112,3
Rio Tinto	110,9
Jericó	108,9
Aguiar	108,7
Bernardino Batista	108,4
Taperoá	107,8
Piancó	106,7
Borborema	102,9

**Chuvas Acumuladas no Ano (mm) - 01/01 - 19/04**

(Valores acumulados acima de 500,00mm)

Posto Pluviométrico	Total 01/01 - 19/04
Diamante	807,2
Pedra Branca	799,6
São José da Lagoa Tapada	751,2
João Pessoa/DFAARA	723,9
Cajazeirinhas	678,8
Ibiara	674,7
Cajazeiras	661,4
Jericó	654,3
Alhandra	648,9
Triunfo	631,6
Marizópolis	628,6
Desterro	625,8
Itaporanga	624,4
Carrapateira	621,5

<b>Posto Pluviométrico</b>	<b>Total</b> 01/01 - 19/04
Boa Ventura	618,7
Monte Horebe	612,4
Aparecida	611,1
Bom Jesus	599,6
Santana de Mangueira	590,3
Riacho dos Cavalos/Jenipapeiro dos Carreiros	590,2
Vista Serrana/Desterro de Malta	588,0
Sousa/São Gonçalo	582,7
Serra Grande	579,2
Água Branca	577,6
Olho D'Água	572,4
São José de Caiana	565,1
Lucena	558,2
Catingueira	547,2
Pombal	545,5
Santa Teresinha	544,0
Coremas/Açude Coremas	541,4
Cajazeiras/Açude Lagoa do Arroz	540,9
Conceição	539,2
Santa Cruz	539,1
Bernardino Batista	537,8
Sousa	537,6
Nazarezinho	536,5
Baía da Traição	534,9
Paulista	532,2
Poço de José de Moura	531,6
Aguiar	531,3
Mato Grosso	531,1
Uiraúna	527,1
São Francisco	526,6
Nova Olinda	526,3
Imaculada	524,8
Patos/EMBRAPA	522,3
Juru	521,9
Brejo do Cruz	521,5
Lastro	519,8
Princesa Isabel	515,9

**Qualquer dúvida entrar em contato com:**

Monitoramento Sala de Situação  
Tel. Fixo: (83) 3310-6367  
Cel: (83) 98841-9918  
email: gemoh@aesa.pb.gov.br