

INFORME METEOROLÓGICO DIÁRIO SALA DE SITUAÇÃO

Campina Grande, 20 de abril de 2021

Análise

Nesta manhã de terça-feira, o sol volta a predominar em grande parte do estado da Paraíba. No decorrer do dia, a alta concentração de umidade presente no ar poderá induzir na ocorrência de chuvas passageiras e isoladas entre o Litoral e o Agreste. Nas demais regiões, possibilidade de chuva rápida e pontual entre os períodos da tarde e noite.



Imagem do satélite GOES – dia 20/04/2021 às 09h40min Fonte:

Distribuição Espacial das Chuvas

No período das 07:00h do dia 19/04/2021 às 07:00h do dia 20/04/2021, foram informadas precipitações em 49 dos 244 postos pluviométricos monitorados pela AESA. A maior precipitação foi observada em Pedra Branca : 28,1 mm.

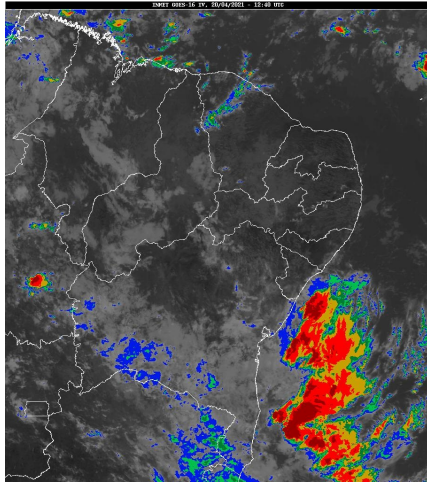
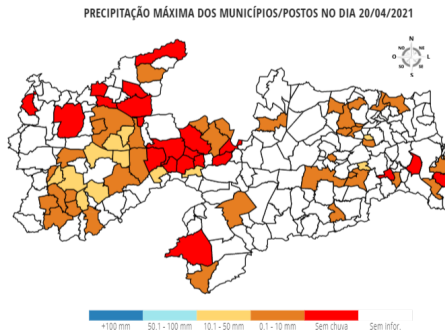

Chuvas Acumuladas do Dia (mm) - 20/04

Posto Pluviométrico	Total 20/04
Pedra Branca	28,1
São José de Caiana	25,4
Coremas/Açude Coremas	25,2
Cuitegi	24,4
Mãe D`Água	22,5
Itaporanga	21,1
Cajazeirinhas	21,0
Cacimbas	20,0

Posto Pluviométrico	Total 20/04
Santana dos Garrotes	15,3
São Bentinho	13,5
Emas	13,3
Juarez Távora	12,5
Jacaraú	9,6
Boa Ventura	8,6
Catingueira	8,0
Serra Grande	7,5
Alhandra	7,1
Gado Bravo	6,9
Olho D`Água	6,1
Aguiar	5,1
Diamante	5,0
Ibiara	4,5
Condado	4,5
João Pessoa/DFAARA	3,4
Brejo do Cruz	3,3
Curral Velho	2,9
Borborema	2,9
São José do Sabugi	2,7
Caiçara	2,6
Santana de Mangueira	2,3
Serraria	2,2
Solânea	1,9
Pilar	1,9
Princesa Isabel	1,4
Cacimba de Dentro	1,3
Santa Luzia	1,2
São Sebastião de Lagoa de Roça	1,2
Arara	1,1
Dona Inês	0,9
Pedra Lavrada	0,7
Riachão do Bacamarte	0,5
Várzea	0,5
São Domingos	0,4
Serra Branca	0,3
Pombal	0,3
São Sebastião do Umbuzeiro	0,3
Campina Grande/EMBRAPA	0,2
Alagoinha	0,1

Posto Pluviométrico	Total 20/04
Ingá	0,1

Chuvas Acumuladas no Mês (mm) - 01/04 - 20/04
(Valores acumulados acima de 1,00mm)

Posto Pluviométrico	Total 01/04 - 20/04
Cajazeirinhas	276,0
Água Branca	270,0
Princesa Isabel	233,2
Desterro	230,9
Alhandra	227,4
Patos/EMBRAPA	216,6
João Pessoa/DFAARA	214,5
Monteiro/EMBRAPA	211,3
Areia de Baraúnas	195,7
Quixaba	195,6
Triunfo	195,3
Bayeux	194,6
Catingueira	190,8
Pedra Branca	190,8
Camalaú	190,3
Tavares	190,0
Poço de José de Moura	188,5
Lucena	186,1
Nova Olinda	181,1
Brejo do Cruz	180,9
Emas	178,8
Cacimbas	178,4
Diamante	178,0
Passagem	177,6
São José da Lagoa Tapada	177,5
Paulista	176,8
Imaculada	176,8
Vista Serrana/Desterro de Malta	169,5
Nazarezinho	163,5
Prata	158,7
Santana de Mangueira	156,1
Marizópolis	155,5
Juru	155,4
Aparecida	154,8
Lagoa	154,7
Santana dos Garrotes	153,2
Mato Grosso	153,0

Posto Pluviométrico	Total 01/04 - 20/04
São Domingos	150,8
Baía da Traição	149,6
Bom Sucesso	148,2
Brejo dos Santos	146,0
Cruz do Espírito Santo	144,9
Pombal	143,5
Coremas/Açude Coremas	143,3
São José do Bonfim	142,4
Santa Helena	141,2
Ibiara	140,8
Teixeira	140,8
Catolé do Rocha/Escola Técnica	139,5
Olho D'Água	136,8
Sousa/São Gonçalo	136,1
Conceição	134,5
Catolé do Rocha	132,8
Marcação	132,3
Riacho dos Cavalos/Jenipapeiro dos Carreiros	132,1
Uiraúna	130,5
São Bentinho	130,5
Santa Teresinha	129,6
Boa Ventura	128,8
Zabelê	128,7
Livramento	126,8
Bom Jesus	125,6
Sousa	124,5
Cajazeiras/Açude Lagoa do Arroz	122,9
Conde	121,5
Areia	121,2
Cajazeiras	121,1
Serraria	121,1
Monte Horebe	120,2
Pilões	118,5
Mataraca	118,2
Conde/Açude Gramame Mamuaba	116,5
Cacimba de Areia	115,0
Aguiar	113,8
Vieirópolis	112,3
Rio Tinto	110,9
Santa Inês	110,0
Jericó	108,9
Bernardino Batista	108,4
Piancó	108,0

Posto Pluviométrico	Total 01/04 - 20/04
Taperoá	107,8
Borborema	105,8
Sapé	104,0
Cuitegi	101,4
Ouro Velho	99,0
Itaporanga	98,3
Alcantil	95,5
Santa Cruz	93,1
Mari	92,4
Condado	90,5
Solânea	88,0
Alagoa Nova	87,8
São José de Caiana	87,4
Belém do Brejo do Cruz	87,1
Natuba	85,8
Serra Grande	84,0
Poço Dantas	82,5
Amparo	82,5
Sumé	82,4
Mamanguape/ASPLAN	82,3
Riachão do Bacamarte	81,7
Mamanguape	80,7
São José do Sabugi	80,0
Gurinhém	79,3
Sumé/UFCG	79,3
São Francisco	77,8
Curral Velho	77,0
São José dos Ramos	73,9
Massaranduba	72,9
Pilar	72,7
São Sebastião do Umbuzeiro	71,9
Bonito de Santa Fé	71,7
Matinhas	71,6
Carrapateira	71,1
Joca Claudino/Santarém	70,0
Araçagi	67,3
Bananeiras	65,9
Riacho de Santo Antônio	64,6
Alagoinha	64,1
Alagoa Grande	64,0
São João do Tigre	62,9
Jacaraú	62,5
São Sebastião de Lagoa de Roça	60,7

Posto Pluviométrico	Total 01/04 - 20/04
Campina Grande/EMBRAPA	59,4
São José de Espinharas	59,4
Esperança	59,3
Salgadinho	59,2
Gado Bravo	55,9
Itapororoca	55,9
Cacimba de Dentro	55,3
Caturité/Fazenda Campo de Emas	55,1
São Mamede	54,3
Malta	53,8
Barra de São Miguel	52,5
Pirpirituba	52,2
Lagoa Seca	45,6
Mãe D'Água	45,5
Serra Redonda	45,2
Itatuba	45,2
Arara	45,2
Lastro	44,3
Juarez Távora	43,2
Dona Inês	42,8
Santa Luzia	41,9
Campina Grande/São José da Mata	41,8
São José de Piranhas	41,1
Tenório	40,3
Esperança/São Miguel	39,5
Areial	38,8
Capim	37,9
Serra da Raiz	37,4
Queimadas	37,0
Santa Cecília	35,9
Ingá	35,8
Coxixola	32,4
Fagundes	30,8
Guarabira	27,8
Várzea	27,6
Salgado de São Félix	27,5
Caraúbas	27,5
São José dos Cordeiros	26,9
Algodão de Jandaíra	25,9
São João do Cariri	25,2
Juazeirinho	24,8
Puxinanã	24,5
Cuité de Mamanguape	24,1

Posto Pluviométrico	Total 01/04 - 20/04
Boqueirão/Açude Boqueirão	24,0
Duas Estradas	23,7
Caiçara	23,7
Serra Branca	23,6
Caturité	23,1
Picuí	23,0
Igaracy	22,8
Parari	22,1
Cachoeira dos Índios	22,0
Pedra Lavrada	21,0
Boa Vista	20,0
Cabaceiras	18,7
Cubati	18,3
Congo	17,9
Montadas	15,5
Sossêgo	15,0
Soledade	14,8
Assunção	14,3
João Pessoa/Mares	14,2
Pocinhos	12,9
Campina Grande/Sítio Açude de Dentro	12,0
Olivedos	11,2
Damião	10,7
Junco do Seridó	9,1
Campo de Santana/Tacima	8,3
Nova Floresta	7,8
Gurjão	7,7
São Vicente do Seridó/Seridó	7,2
Campina Grande/INSA	6,4
Cuité	6,3
São Vicente do Seridó	4,8
Frei Martinho	3,8
Nova Palmeira	2,4

Chuvas Acumuladas no Ano (mm) - 01/01 - 20/04

(Valores acumulados acima de 300,00mm)

Posto Pluviométrico	Total 01/01 - 20/04
Pedra Branca	827,7
Diamante	812,2
João Pessoa/DFAARA	754,7
São José da Lagoa Tapada	751,2
Cajazeirinhas	702,8
Ibiara	679,2

Posto Pluviométrico	Total 01/01 - 20/04
Cajazeiras	661,4
Alhandra	656,0
Itaporanga	655,9
Jericó	654,3
Triunfo	631,6
Marizópolis	628,6
Boa Ventura	627,3
Desterro	625,8
Carrapateira	621,5
Monte Horebe	612,4
Aparecida	611,1
Bom Jesus	599,6
Santana de Mangueira	592,6
São José de Caiana	590,5
Riacho dos Cavalos/Jenipapeiro dos Carreiros	590,2
Vista Serrana/Desterro de Malta	588,0
Serra Grande	586,7
Poço de José de Moura	585,6
Nova Olinda	585,5
Sousa/São Gonçalo	582,7
Olho D'Água	578,5
Água Branca	577,6
Coremas/Açude Coremas	566,6
Lucena	558,2
Catingueira	555,2
Pombal	545,8
Santa Teresinha	544,0
Nazarezinho	543,0
Cajazeiras/Açude Lagoa do Arroz	540,9
Conceição	539,2
Santa Cruz	539,1
Bernardino Batista	537,8
Sousa	537,6
Aguiar	536,4
Baía da Traição	534,9
Paulista	532,2
Mato Grosso	531,1
Uiraúna	527,1
São Francisco	526,6
Imaculada	524,8
Brejo do Cruz	524,8
Patos/EMBRAPA	522,3
Juru	521,9

Posto Pluviométrico	Total 01/01 - 20/04
Lastro	519,8
Santa Inês	519,4
Princesa Isabel	517,3
Santana dos Garrotes	503,7
Emas	501,4
Mataraca	497,0
Igaracy	496,3
Santa Helena	493,8
São José do Bonfim	490,6
Lagoa	488,2
Fagundes	485,3
Itaporanga/Fazenda Veludo	480,9
Curral Velho	474,6
Mamanguape/ASPLAN	470,3
João Pessoa	469,4
Marcação	466,9
Poço Dantas	462,0
Bonito de Santa Fé	461,6
São Bentinho	458,0
São Domingos	450,3
Cachoeira dos Índios	445,6
Conde	441,4
Cacimbas	436,0
Tavares	429,4
Condado	429,2
Prata	426,9
Passagem	416,1
Vieirópolis	411,3
Sumé	407,9
Bom Sucesso	405,9
Brejo dos Santos	405,0
Quixaba	400,2
São José de Piranhas	399,4
João Pessoa/Mares	399,3
Rio Tinto	395,3
Belém do Brejo do Cruz	392,7
Areia de Baraúnas	392,7
Catolé do Rocha	391,8
Catolé do Rocha/Escola Técnica	388,0
Salgadinho	386,2
Santa Luzia	384,3
Monteiro/EMBRAPA	379,6
Alagoa Grande	360,9

Posto Pluviométrico	Total 01/01 - 20/04
Taperoá	360,4
Sumé/UFCG	356,6
Camalaú	353,3
Bananeiras	351,4
Joca Claudino/Santarém	351,0
Solânea	346,1
Amparo	342,7
Bayeux	342,3
Cacimba de Areia	339,2
São José de Princesa	338,2
Caaporã	331,6
São João do Rio do Peixe/Antenor Navarro	329,6
Mamanguape	324,5
Pilões	324,2
Malta	311,6
Teixeira	309,8
Cruz do Espírito Santo	306,5
Serraria	305,8
Conde/Açude Gramame Mamuaba	300,4

Qualquer dúvida entrar em contato com:

Monitoramento Sala de Situação
Tel. Fixo: (83) 3310-6367
Cel: (83) 98841-9918
email: gemoh@aes.pb.gov.br