

INFORME METEOROLÓGICO DIÁRIO SALA DE SITUAÇÃO

Campina Grande, 22 de abril de 2021

Análise

No decorrer do dia, a alta concentração de umidade presente no ar poderá induzir na ocorrência de chuvas passageiras e isoladas entre o Litoral e o Agreste. Também há probabilidade de pancadas de chuva no Alto Sertão no decorrer do período, nas demais regiões, poderão ocorrer chuvas entre os períodos da tarde e noite.



Imagem do satélite GOES – dia 22/04/2021 às 09h20min Fonte:

Distribuição Espacial das Chuvas

No período das 07:00h do dia 21/04/2021 às 07:00h do dia 22/04/2021, foram informadas precipitações em 67 dos 244 postos pluviométricos monitorados pela AESA. A maior precipitação foi observada em Camalaú : 46,1 mm.

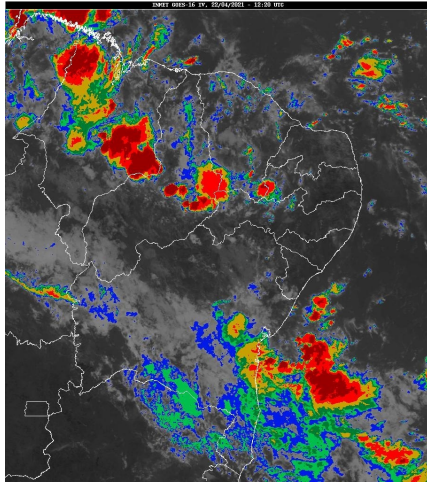
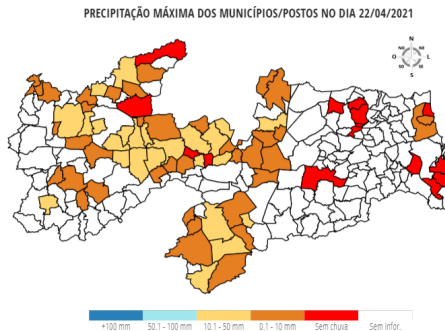

Chuvas Acumuladas do Dia (mm) - 22/04

Posto Pluviométrico	Total 22/04
Camalaú	46,1
São Mamede	39,2
Coxixola	39,0
Salgadinho	34,9
Cajazeirinhas	34,0
Emas	33,7
São Bentinho	33,6
Sumé	32,8

Posto Pluviométrico	Total 22/04
Pedra Lavrada	28,8
Sousa	27,2
São Domingos	24,6
Santa Luzia	22,9
Catingueira	21,0
Malta	18,2
Aparecida	16,2
Catolé do Rocha	15,5
Santa Teresinha	14,6
Condado	14,5
Ibiara	14,0
São José do Sabugi	13,2
Bom Sucesso	12,4
Patos/EMBRAPA	12,3
São Sebastião do Umbuzeiro	11,7
Passagem	10,3
São José de Espinharas	9,8
Monteiro/EMBRAPA	9,5
São José do Bonfim	9,3
Marizópolis	9,0
Sumé/UFCEG	9,0
Itaporanga	8,8
Catolé do Rocha/Escola Técnica	7,2
São José da Lagoa Tapada	6,7
Gurjão	6,6
Cubati	6,1
Santa Cruz	5,3
Soledade	5,3
Uiraúna	5,3
Assunção	5,0
Frei Martinho	4,9
Várzea	4,6
Vista Serrana/Desterro de Malta	4,5
Santana dos Garrotes	4,2
Mãe D'Água	4,0
Congo	3,8
Sousa/São Gonçalo	3,8
Marcação	3,8
Bernardino Batista	3,2
Cacimba de Areia	3,0

Posto Pluviométrico	Total 22/04
Brejo do Cruz	3,0
São Vicente do Seridó/Seridó	2,9
São João do Tigre	2,7
Serra Branca	2,7
São Francisco	2,7
Picuí	2,3
Coremas/Açude Coremas	2,0
Prata	1,9
Juazeirinho	1,8
São José de Caiana	1,8
Ouro Velho	1,5
Poço Dantas	1,4
Jericó	1,2
Riacho dos Cavalos/Jenipapeiro dos Carreiros	1,1
São Vicente do Seridó	0,7
Junco do Seridó	0,6
Pedra Branca	0,3
Joca Claudino/Santarém	0,3
Rio Tinto	0,1

Chuvas Acumuladas no Mês (mm) - 01/04 - 22/04

(Valores acumulados acima de 1,00mm)

Posto Pluviométrico	Total 01/04 - 22/04
Cajazeirinhas	311,0
Água Branca	272,8
Camalaú	244,8
Princesa Isabel	234,5
Quixaba	231,7
Patos/EMBRAPA	231,6
Desterro	230,9
Alhandra	227,4
Passagem	225,9
Monteiro/EMBRAPA	221,3
Areia de Baraúnas	216,3
João Pessoa/DFAARA	214,5
Emas	212,5
Catingueira	211,8
São José do Bonfim	209,0
Cacimbas	206,4
Bayeux	195,5
Triunfo	195,3
Brejo do Cruz	194,9
Tavares	192,8

Posto Pluviométrico	Total 01/04 - 22/04
Pedra Branca	191,1
Teixeira	189,8
Riacho dos Cavalos/Jenipapeiro dos Carreiros	189,6
Poço de José de Moura	188,5
Imaculada	188,5
Lucena	186,1
São José da Lagoa Tapada	184,2
São Domingos	183,9
Conde	183,0
Nova Olinda	181,1
Diamante	178,0
Paulista	176,8
Vista Serrana/Desterro de Malta	176,0
Zabelê	172,5
Aparecida	171,0
Catolé do Rocha/Escola Técnica	165,5
São Bentinho	165,3
Coremas/Açude Coremas	164,6
Marizópolis	164,5
Nazarezinho	163,5
Prata	161,4
Catolé do Rocha	161,4
Juru	161,3
Bom Sucesso	160,6
Mato Grosso	159,7
Baía da Traição	158,0
Pombal	157,5
Santana dos Garrotes	157,4
Lagoa	156,1
Santana de Mangueira	156,1
Ibiara	154,8
Sousa	151,7
Santa Teresinha	150,5
Brejo dos Santos	146,0
Cruz do Espírito Santo	145,0
Santa Helena	141,2
Sousa/São Gonçalo	139,9
Belém do Brejo do Cruz	136,8
Olho D'Água	136,8
Uiraúna	136,3
Marcação	136,1
Conceição	134,5
Serraria	132,9

Posto Pluviométrico	Total 01/04 - 22/04
Cacimba de Areia	131,5
Boa Ventura	128,8
Livramento	126,8
Bom Jesus	125,6
Cajazeiras/Açude Lagoa do Arroz	122,9
Areia	122,2
Cajazeiras	121,1
Monte Horebe	120,2
Pilões	118,5
Mataraca	118,2
Sumé	118,2
Conde/Açude Gramame Mamuaba	116,5
Aguiar	113,8
Rio Tinto	113,1
Vieirópolis	112,3
Bernardino Batista	111,6
Borborema	111,5
Jericó	111,1
Santa Inês	110,0
Piancó	108,0
Taperoá	107,8
Itaporanga	107,1
Ouro Velho	105,2
Condado	105,0
Sapé	104,0
Cuitegi	101,4
Natuba	101,2
Salgadinho	100,9
Santa Cruz	100,4
Amparo	97,5
São Mamede	97,5
São José do Sabugi	96,3
Alagoa Nova	95,9
Alcantil	95,5
Poço Dantas	94,5
Solânea	93,1
Mari	92,4
São Sebastião do Umbuzeiro	91,9
Sumé/UFCG	91,4
Matinhas	90,6
São José de Caiana	89,2
Mãe D'Água	88,5
Gurinhém	84,5

Posto Pluviométrico	Total 01/04 - 22/04
Mamanguape	84,0
Serra Grande	84,0
Mamanguape/ASPLAN	82,3
Riachão do Bacamarte	81,7
Sertãozinho	81,0
São Francisco	80,5
Malta	77,1
Curral Velho	77,0
São José dos Ramos	73,9
Guarabira	73,7
Massaranduba	72,9
Pilar	72,7
Joca Claudino/Santarém	72,6
São João do Tigre	71,9
Bonito de Santa Fé	71,7
Coxixola	71,4
Carrapateira	71,1
Araçagi	71,0
Santa Luzia	69,7
Pedra Lavrada	69,4
São José de Espinharas	69,2
Bananeiras	68,7
Riacho de Santo Antônio	64,6
Alagoinha	64,1
Alagoa Grande	64,0
Jacaraú	62,5
Esperança	60,8
São Sebastião de Lagoa de Roça	60,7
Campina Grande/EMBRAPA	59,4
Belém	58,9
Lagoa Seca	57,1
Itapororoca	57,1
Gado Bravo	55,9
Cacimba de Dentro	55,3
Caturité/Fazenda Campo de Emas	55,1
Serra da Raiz	53,7
Barra de São Miguel	52,5
Pirpirituba	52,2
Picuí	50,3
Tenório	49,6
Arara	46,3
Serra Redonda	45,2
Itatuba	45,2

Posto Pluviométrico	Total 01/04 - 22/04
Lastro	44,3
Dona Inês	44,3
Queimadas	44,0
Juarez Távora	43,2
Cachoeira dos Índios	43,1
Congo	42,0
Campina Grande/São José da Mata	41,8
Assunção	41,3
São José de Piranhas	41,1
Esperança/São Miguel	39,5
Juazeirinho	39,0
Areial	38,8
Capim	37,9
Campo de Santana/Tacima	37,9
Santa Cecília	35,9
Ingá	35,8
Nova Palmeira	32,4
Várzea	32,2
Fagundes	30,8
Serra Branca	27,7
Salgado de São Félix	27,5
Caraúbas	27,5
São José dos Cordeiros	26,9
São João do Cariri	26,9
Algodão de Jandaíra	25,9
São Vicente do Seridó/Seridó	25,6
Gurjão	25,4
Puxinanã	24,5
Parari	24,4
Cubati	24,4
Cuité de Mamanguape	24,1
Boqueirão/Açude Boqueirão	24,0
Duas Estradas	23,7
Caiçara	23,7
Caturité	23,1
Igaracy	22,8
Junco do Seridó	22,1
Soledade	20,6
Boa Vista	20,0
Cabaceiras	18,7
Damião	17,3
Montadas	15,5
Sossêgo	15,0

Posto Pluviométrico	Total 01/04 - 22/04
João Pessoa/Mares	14,2
Nova Floresta	13,5
Pocinhos	12,9
São Vicente do Seridó	12,7
Campina Grande/Sítio Açude de Dentro	12,0
Cuité	11,3
Olivedos	11,2
Frei Martinho	9,5
Campina Grande/INSA	6,4

Chuvas Acumuladas no Ano (mm) - 01/01 - 22/04

(Valores acumulados acima de 300,00mm)

Posto Pluviométrico	Total 01/01 - 22/04
Pedra Branca	828,0
Diamante	812,2
São José da Lagoa Tapada	757,9
João Pessoa/DFAARA	754,7
Cajazeirinhas	737,8
Ibiara	693,2
Itaporanga	664,7
Cajazeiras	661,4
Jericó	656,5
Alhandra	656,0
Riacho dos Cavalos/Jenipapeiro dos Carreiros	647,7
Marizópolis	637,6
Triunfo	631,6
Boa Ventura	627,3
Aparecida	627,3
Desterro	625,8
Carrapateira	621,5
Monte Horebe	612,4
Bom Jesus	599,6
Vista Serrana/Desterro de Malta	594,5
Santana de Mangueira	592,6
São José de Caiana	592,3
Coremas/Açude Coremas	587,9
Serra Grande	586,7
Sousa/São Gonçalo	586,5
Poço de José de Moura	585,6
Nova Olinda	585,5
Água Branca	580,4
Olho D'Água	578,5

Posto Pluviométrico	Total 01/01 - 22/04
Catingueira	576,2
Santa Teresinha	564,9
Sousa	564,8
Pombal	559,8
Lucena	558,2
São José do Bonfim	557,2
Santa Cruz	546,4
Baía da Traição	543,3
Nazarezinho	543,0
Bernardino Batista	541,0
Cajazeiras/Açude Lagoa do Arroz	540,9
Conceição	539,2
Brejo do Cruz	538,8
Mato Grosso	537,8
Patos/EMBRAPA	537,3
Imaculada	536,5
Aguiar	536,4
Emas	535,1
Uiraúna	532,9
Paulista	532,2
São Francisco	529,3
Juru	527,8
Lastro	519,8
Santa Inês	519,4
Princesa Isabel	518,6
Santana dos Garrotes	507,9
Conde	502,9
Mataraca	497,0
Igaracy	496,3
Santa Helena	493,8
São Bentinho	492,8
Lagoa	489,6
Fagundes	485,3
São Domingos	483,4
Itaporanga/Fazenda Veludo	480,9
Curral Velho	474,6
Poço Dantas	474,0
Marcação	470,7
Mamanguape/ASPLAN	470,3
João Pessoa	469,4
Cachoeira dos Índios	466,7
Passagem	464,4
Cacimbas	464,0

Posto Pluviométrico	Total 01/01 - 22/04
Bonito de Santa Fé	461,6
Sumé	443,7
Condado	443,7
Belém do Brejo do Cruz	442,4
Quixaba	436,3
Tavares	432,2
Prata	429,6
Salgadinho	427,9
Catolé do Rocha	420,4
Bom Sucesso	418,3
Catolé do Rocha/Escola Técnica	414,0
Areia de Baraúnas	413,3
Santa Luzia	412,1
Vieirópolis	411,3
Camalaú	407,8
Brejo dos Santos	405,0
São José de Piranhas	399,4
João Pessoa/Mares	399,3
Rio Tinto	397,5
Monteiro/EMBRAPA	389,6
Sumé/UFCG	368,7
Alagoa Grande	360,9
Taperoá	360,4
Teixeira	358,8
Amparo	357,7
Cacimba de Areia	355,7
Bananeiras	354,2
Joca Claudino/Santarém	353,6
Solânea	351,2
Bayeux	343,2
São José de Princesa	338,2
Malta	334,9
Caaporã	331,6
São João do Rio do Peixe/Antenor Navarro	329,6
Mamanguape	327,8
Pilões	324,2
Serraria	317,6
Zabelê	310,5
Cruz do Espírito Santo	306,6
Serra Branca	302,2
Conde/Açude Gramame Mamuaba	300,4

Qualquer dúvida entrar em contato com:

Monitoramento Sala de Situação

Tel. Fixo: (83) 3310-6367

Cel: (83) 98841-9918

email: gemoh@aesa.pb.gov.br