

INFORME METEOROLÓGICO DIÁRIO SALA DE SITUAÇÃO

Campina Grande, 01 de abril de 2021

Análise

Permanecem inalteradas as condições de tempo observadas nos últimos dias na Paraíba. Contudo, devido ao aquecimento diurno e a alta concentração de umidade, poderão ocorrer pancadas de chuvas no setor centro-oeste do Estado entre a tarde e à noite, principalmente, no Sertão e Alto Sertão. No setor leste, ocorrerão chuvas pontuais no decorrer do dia.



Imagem do Satélite GOES em 01/04/2021 as 9:30h. Fonte: INMET.

Distribuição Espacial das Chuvas

No período das 07:00h do dia 31/03/2021 às 07:00h do dia 01/04/2021, foram informadas precipitações em 9 dos 244 postos pluviométricos monitorados pela AESA. A maior precipitação foi observada em Sossêgo: 15,0 mm.

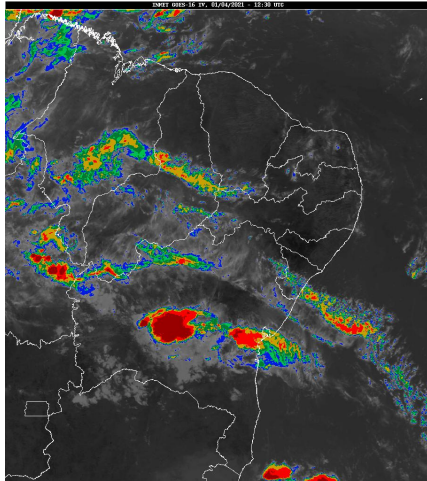
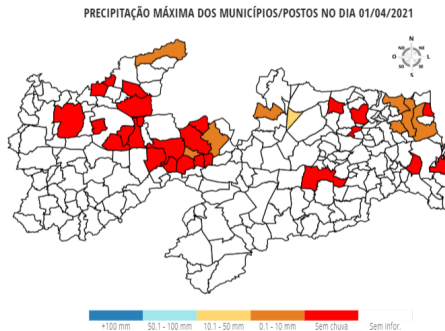

Chuvas Acumuladas do Dia (mm) - 01/04

Posto Pluviométrico	Total 01/04
Sossêgo	15,0
Itapororoca	2,3
Quixaba	1,7
Belém do Brejo do Cruz	1,1
Santa Luzia	1,0
Nova Palmeira	0,7
Jacaraú	0,6
Mamanguape	0,3

Posto Pluviométrico	Total 01/04
Rio Tinto	0,2

Chuvas Acumuladas no Mês (mm) - 01/04 - 01/04

(Valores acumulados acima de 1,00mm)

Posto Pluviométrico	Total 01/04 - 01/04
Sossêgo	15,0
Itapororoca	2,3
Quixaba	1,7
Belém do Brejo do Cruz	1,1
Santa Luzia	1,0

Chuvas Acumuladas no Ano (mm) - 01/01 - 01/04

(Valores acumulados acima de 250,00mm)

Posto Pluviométrico	Total 01/01 - 01/04
Pedra Branca	632,8
Diamante	602,2
São José da Lagoa Tapada	573,7
Itaporanga	557,6
Carrapateira	550,4
Ibiara	538,4
João Pessoa/DFAARA	532,8
Cajazeiras	524,3
Jericó	504,9
Serra Grande	502,7
Boa Ventura	492,3
Monte Horebe	492,2
São José de Caiana	491,3
Lastro	475,5
Igaracy	473,5
Marizópolis	473,1
Bom Jesus	472,5
João Pessoa	469,0
Riacho dos Cavalos/Jenipapeiro dos Carreiros	458,1
Aparecida	455,5
Fagundes	450,6
Sousa/São Gonçalo	446,6
Santa Cruz	446,0
São Francisco	438,6

Posto Pluviométrico	Total 01/01 - 01/04
Santana de Mangueira	436,5
Triunfo	436,3
Bernardino Batista	429,4
Alhandra	428,6
Cajazeirinhas	423,8
Cachoeira dos Índios	423,6
Coremas/Açude Coremas	423,3
Olho D`Água	422,8
Aguiar	422,6
Vista Serrana/Desterro de Malta	418,5
Santa Teresinha	414,7
Sousa	413,1
Santa Inês	409,4
Conceição	404,7
Pombal	402,3
Cajazeiras/Açude Lagoa do Arroz	400,5
Curral Velho	397,6
Poço de José de Moura	397,1
Uiraúna	396,7
Bonito de Santa Fé	389,9
Baía da Traição	385,3
Mamanguape/ASPLAN	382,7
Poço Dantas	379,5
Mataraca	378,8
Nazarezinho	377,1
Mato Grosso	374,5
Lucena	372,1
Juru	366,4
Catingueira	364,4
São José de Piranhas	358,3
Paulista	355,4
Santa Helena	352,6
Santana dos Garrotes	349,1
São José do Bonfim	348,2
Imaculada	348,0
Santa Luzia	343,4
Brejo do Cruz	338,9
Condado	338,7
São José de Princesa	338,2
João Pessoa/Mares	337,4
Marcação	334,6
Lagoa	333,5
Caaporã	331,6

Posto Pluviométrico	Total 01/01 - 01/04
São Bentinho	327,5
Salgadinho	327,0
Sumé	325,5
Emas	320,5
Conde	319,9
Água Branca	307,6
Desterro	307,5
Belém do Brejo do Cruz	306,7
Patos/EMBRAPA	305,7
Itaporanga/Fazenda Veludo	304,7
São Domingos	299,5
Vieirópolis	299,0
Nova Olinda	298,9
Alagoa Grande	296,9
São João do Rio do Peixe/Antenor Navarro	294,5
Bananeiras	285,5
Princesa Isabel	284,1
Sumé/UFCEG	277,3
Serra Branca	274,5
Pitimbu	273,6
Joca Claudino/Santarém	269,1
Prata	268,2
Maturéia	264,3
Amparo	260,2
Catolé do Rocha	259,0
Brejo dos Santos	259,0
Solânea	258,1
Malta	257,8
Bom Sucesso	257,7
Cacimbas	257,6
Rio Tinto	254,7
Taperoá	252,6

Qualquer dúvida entrar em contato com:

Monitoramento Sala de Situação
Tel. Fixo: (83) 3310-6367
Cel: (83) 98841-9918
email: gemoh@aes.pb.gov.br