

INFORME METEOROLÓGICO DIÁRIO SALA DE SITUAÇÃO

Campina Grande, 12 de abril de 2021

Análise

Nesta manhã de segunda-feira, observa-se a condição de nebulosidade reduzida no setor leste do Estado. Contudo, o escoamento de leste em direção a costa paraibana poderá contribuir com a convergência de umidade em baixos níveis, favorecendo a ocorrência de chuvas pontuais entre o agreste e o litoral. Nas demais regiões, há possibilidade de chuvas isoladas no período entre a tarde e à noite.



Imagem do Satélite GOES em 12/04/2021 as 9:40h. Fonte: INMET.

Distribuição Espacial das Chuvas

No período das 07:00h do dia 11/04/2021 às 07:00h do dia 12/04/2021, foram informadas precipitações em 130 dos 244 postos pluviométricos monitorados pela AESA. A maior precipitação foi observada em Agua Branca : 82,0 mm.

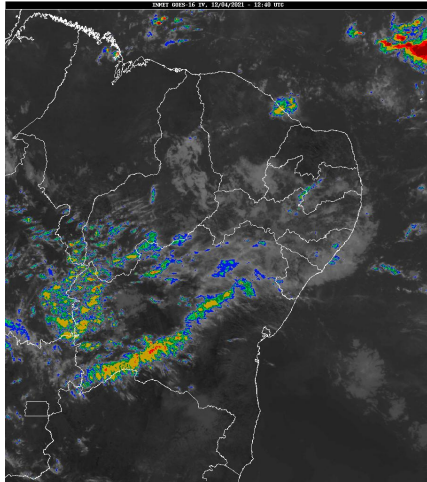
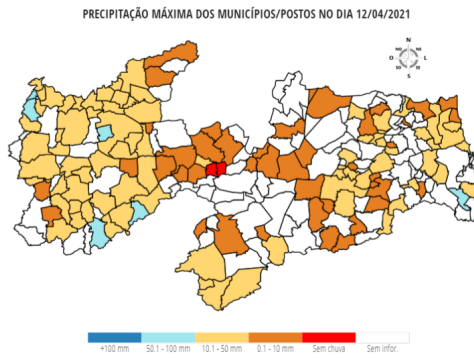

Chuvas Acumuladas do Dia (mm) - 12/04

Posto Pluviométrico	Total 12/04
Agua Branca	82,0
Triunfo	75,4
São Domingos	68,3
Princesa Isabel	56,5
Alhandra	54,2
Bernardino Batista	53,4
Poço de José de Moura	49,8
Bom Sucesso	49,3

Posto Pluviométrico	Total 12/04
Sapé	43,2
Cajazeirinhas	42,0
Poço Dantas	41,1
Coremas/Açude Coremas	40,2
Joca Claudino/Santarém	40,0
Uiraúna	39,9
Mato Grosso	39,6
Conde	36,8
Juru	34,4
Brejo dos Santos	34,0
Lagoa Seca	32,1
Tavares	31,0
Imaculada	30,8
Cruz do Espírito Santo	30,6
São José dos Ramos	30,0
Santana dos Garrotes	28,0
Santa Cruz	28,0
Cajazeiras	27,5
Itapororoca	26,7
Sousa	26,5
Nazarezinho	26,0
Monteiro/EMBRAPA	25,6
Boa Ventura	25,5
Lastro	25,5
Conde/Açude Gramame Mamuaba	25,0
Pombal	24,7
Olho D`Água	24,2
São Bentinho	24,2
Marcação	23,7
Alagoa Grande	23,7
Catolé do Rocha	22,9
Itaporanga	22,8
Igaracy	22,8
Paulista	22,5
Lagoa	22,4
Queimadas	22,0
Borborema	22,0
Pedra Branca	21,4
Santa Helena	21,0
Campina Grande/São José da Mata	20,5

Posto Pluviométrico	Total 12/04
Cacimba de Dentro	20,0
Catingueira	18,6
Marizópolis	18,2
Vieirópolis	18,0
Zabelê	17,8
Serraria	17,7
Cajazeiras/Açude Lagoa do Arroz	17,3
Rio Tinto	17,2
Curral Velho	16,6
Pilões	15,2
Caiçara	15,1
Diamante	15,0
São José de Piranhas	14,8
Quixaba	14,8
Caraúbas	14,6
São José de Caiana	14,2
Natuba	14,0
Monte Horebe	14,0
Jericó	13,9
Aguiar	13,7
Riacho dos Cavalos/Jenipapeiro dos Carreiros	13,6
São João do Tigre	13,5
Montadas	13,4
Santana de Mangueira	13,3
Esperança	13,0
Alagoinha	12,3
Lucena	12,0
São Sebastião do Umbuzeiro	11,9
São Francisco	11,8
Puxinanã	11,7
Capim	11,3
Mamanguape	10,5
Arara	10,2
Salgado de São Félix	10,0
Bananeiras	10,0
Massaranduba	10,0
Condado	10,0
Mataraca	9,3
Solânea	9,2
Juazeirinho	9,1
Riachão do Bacamarte	8,8
Duas Estradas	8,6
Vista Serrana/Desterro de Malta	8,5

Posto Pluviométrico	Total 12/04
São Mamede	8,4
Cacimba de Areia	8,3
São Sebastião de Lagoa de Roça	8,3
Gado Bravo	7,8
Belém do Brejo do Cruz	7,7
Cuitegi	7,0
Emas	7,0
Ingá	6,8
Boa Vista	6,8
Soledade	6,2
Ibiara	6,1
Nova Floresta	6,0
Caturité	5,6
Boqueirão/Açude Boqueirão	5,3
Campina Grande/INSA	4,9
Santa Luzia	4,3
Itatuba	4,3
Santa Cecília	4,2
Baía da Traição	3,6
Bonito de Santa Fé	3,5
Tenório	3,3
Caturité/Fazenda Campo de Emas	3,0
Santa Teresinha	2,7
Olivedos	2,4
Jacaraú	2,2
Assunção	2,0
Sumé	1,9
Pilar	1,8
Alcantil	1,7
Patos/EMBRAPA	1,7
Pedra Lavrada	1,5
Ouro Velho	1,2
Dona Inês	1,2
São José do Bonfim	0,9
Coxixola	0,8
Várzea	0,7
Serra Redonda	0,6
Brejo do Cruz	0,6
Cuité	0,4

Chuvas Acumuladas no Mês (mm) - 01/04 - 12/04
(Valores acumulados acima de 1,00mm)

Posto Pluviométrico	Total 01/04 - 12/04
Alhandra	135,6
Lucena	118,9
Triunfo	103,6
Bayeux	90,6
Conde	89,2
Baía da Traição	88,1
Água Branca	85,8
Cruz do Espírito Santo	85,1
Mataraca	77,4
São Domingos	76,7
Rio Tinto	76,6
João Pessoa/DFAARA	75,8
Conde/Açude Gramame Mamuaba	72,7
Princesa Isabel	69,3
Poço de José de Moura	67,9
Bernardino Batista	67,9
Sapé	67,2
Cajazeiras	65,0
Alagoa Grande	58,1
Poço Dantas	57,3
Uiraúna	56,3
Vieirópolis	56,3
Borborema	54,3
Mamanguape	53,3
Alcantil	52,5
Serraria	51,0
Paulista	50,5
Areia	50,4
Bom Sucesso	50,4
Sousa	48,4
Solânea	47,9
Coremas/Açude Coremas	47,3
Natuba	47,1
Marcação	46,9
São José dos Ramos	46,9
Cajazeirinhas	46,7
Pilões	46,5
Bananeiras	44,8
Marizópolis	43,9
Brejo dos Santos	43,0
Mato Grosso	42,7
Lagoa Seca	42,7

Posto Pluviométrico	Total 01/04 - 12/04
Tavares	41,6
Santa Helena	40,0
Joca Claudino/Santarém	40,0
Santa Cruz	38,9
São José do Sabugi	38,6
Capim	37,9
Alagoinha	36,8
Mamanguape/ASPLAN	36,7
Juru	36,3
Esperança	36,2
Santa Cecília	35,9
Cacimba de Dentro	35,8
Cajazeiras/Açude Lagoa do Arroz	35,7
Jacará	35,1
Santana dos Garrotes	35,0
Boa Ventura	34,7
Cuitegi	34,3
Catolé do Rocha	33,5
Pedra Branca	33,1
Massaranduba	32,9
Riacho de Santo Antônio	32,6
Curral Velho	32,6
Pombal	31,1
Campina Grande/São José da Mata	30,9
Lastro	30,9
Imaculada	30,8
Itapororoca	30,5
São Francisco	30,4
Nova Olinda	30,4
Ingá	29,9
Barra de São Miguel	29,3
Monteiro/EMBRAPA	28,8
Quixaba	28,0
Aparecida	28,0
Gado Bravo	27,7
Lagoa	27,3
Diamante	27,0
Jericó	26,7
São Bentinho	26,3
Arara	26,0
Nazarezinho	26,0
Bom Jesus	25,2
Aguiar	24,9

Posto Pluviométrico	Total 01/04 - 12/04
Alagoa Nova	24,9
Serra Redonda	24,7
Olho D'Água	24,2
São João do Cariri	24,0
Duas Estradas	23,7
Mari	23,5
Santana de Mangueira	23,2
Itaporanga	22,8
Igaracy	22,8
Parari	22,1
Gurinhém	22,1
Araçagi	22,0
Queimadas	22,0
São Sebastião do Umbuzeiro	21,8
Catingueira	21,6
Zabelê	21,5
Riachão do Bacamarte	21,3
Itatuba	21,3
Serra Branca	21,0
Riacho dos Cavalos/Jenipapeiro dos Carreiros	20,9
Salgado de São Félix	20,8
Coxixola	20,2
Pilar	20,0
Boa Vista	20,0
Sumé/UFCG	19,3
Caiçara	19,2
Sumé	18,9
Cabaceiras	18,7
Caraúbas	18,6
Tenório	18,2
Puxinanã	17,7
São José do Bonfim	17,4
São João do Tigre	17,3
Monte Horebe	17,2
São Sebastião de Lagoa de Roça	16,4
Areial	16,1
Cubati	15,9
Cacimba de Areia	15,5
Dona Inês	15,5
Sossêgo	15,0
Salgadinho	15,0
São José de Piranhas	14,8
Matinhas	14,8

Posto Pluviométrico	Total 01/04 - 12/04
Boqueirão/Açude Boqueirão	14,7
São José de Caiana	14,2
João Pessoa/Mares	14,2
Montadas	13,4
Campina Grande/EMBRAPA	13,1
Belém do Brejo do Cruz	12,7
Juazeirinho	12,4
Santa Luzia	12,3
Fagundes	12,0
Várzea	12,0
Campina Grande/Sítio Açude de Dentro	12,0
Caturité	11,9
Pedra Lavrada	11,7
Ibiara	11,3
Condado	10,0
Caturité/Fazenda Campo de Emas	9,9
Sousa/São Gonçalo	9,4
Vista Serrana/Desterro de Malta	8,5
Ouro Velho	8,4
São Mamede	8,4
Emas	8,4
Juarez Távora	8,2
Picuí	7,9
Soledade	7,4
São Vicente do Seridó/Seridó	7,2
Prata	7,2
Bonito de Santa Fé	6,5
Campina Grande/INSA	6,4
Campo de Santana/Tacima	6,3
Amparo	6,3
Passagem	6,2
Santa Teresinha	6,2
Nova Floresta	6,0
Camalaú	5,8
Patos/EMBRAPA	5,7
Cuité	5,7
Olivedos	5,2
Brejo do Cruz	4,2
São Vicente do Seridó	3,5
Frei Martinho	2,4
Nova Palmeira	2,4
Assunção	2,0
Conceição	1,9

Posto Pluviométrico	Total 01/04 - 12/04
Algodão de Jandaíra	1,7

Chuvvas Acumuladas no Ano (mm) - 01/01 - 12/04
(Valores acumulados acima de 300,00mm)

Posto Pluviométrico	Total 01/01 - 12/04
Pedra Branca	670,0
Diamante	661,2
João Pessoa/DFAARA	616,0
Cajazeiras	605,3
Itaporanga	580,4
São José da Lagoa Tapada	573,7
Jericó	572,1
Alhandra	564,2
Carrapateira	550,4
Ibiara	549,7
Triunfo	539,9
Boa Ventura	533,2
São José de Caiana	517,3
Marizópolis	517,0
Monte Horebe	509,4
Lastro	506,4
Serra Grande	502,7
Bom Jesus	499,2
Bernardino Batista	497,3
Igaracy	496,3
Lucena	491,0
Santa Cruz	484,9
Aparecida	484,3
Itaporanga/Fazenda Veludo	480,9
São Francisco	479,2
Riacho dos Cavalos/Jenipapeiro dos Carreiros	479,0
Baía da Traição	473,4
Coremas/Açude Coremas	470,6
Cajazeirinhas	470,5
João Pessoa	469,0
Fagundes	466,5
Olho D`Água	465,9
Poço de José de Moura	465,0
Sousa	461,5
Santana de Mangueira	459,7
Mataraca	456,2

Posto Pluviométrico	Total 01/01 - 12/04
Sousa/São Gonçalo	456,0
Cajazeiras/Açude Lagoa do Arroz	453,7
Uiraúna	452,9
Aguiar	447,5
Poço Dantas	436,8
Pombal	433,4
Curral Velho	430,2
Vista Serrana/Desterro de Malta	427,0
Mamanguape/ASPLAN	424,7
Cachoeira dos Índios	423,6
Mato Grosso	420,8
Santa Teresinha	420,6
Santa Inês	409,4
Conde	409,1
Conceição	406,6
Paulista	405,9
Nazarezinho	405,5
Juru	402,8
João Pessoa/Mares	399,3
Bonito de Santa Fé	396,4
Desterro	394,9
Água Branca	393,4
Santa Helena	392,6
Catingueira	386,0
Santana dos Garrotes	385,5
Marcação	381,5
Imaculada	378,8
São Domingos	376,2
São José de Piranhas	373,1
São José do Bonfim	365,6
Rio Tinto	361,0
Lagoa	360,8
Vieirópolis	355,3
Alagoa Grande	355,0
Santa Luzia	354,7
São Bentinho	353,8
Princesa Isabel	353,4
Condado	348,7
Brejo do Cruz	348,1
Sumé	344,4
Salgadinho	342,0
São José de Princesa	338,2
Caaporã	331,6

Posto Pluviométrico	Total 01/01 - 12/04
Emas	331,0
Bananeiras	330,3
São João do Rio do Peixe/Antenor Navarro	329,6
Nova Olinda	329,3
Joca Claudino/Santarém	321,0
Belém do Brejo do Cruz	318,3
Patos/EMBRAPA	311,4
Bom Sucesso	308,1
Solânea	306,0
Brejo dos Santos	302,0

Qualquer dúvida entrar em contato com:

Monitoramento Sala de Situação
Tel. Fixo: (83) 3310-6367
Cel: (83) 98841-9918
email: gemoh@aesa.pb.gov.br