

INFORME METEOROLÓGICO DIÁRIO SALA DE SITUAÇÃO

Campina Grande, 16 de abril de 2021

Análise

Nesta sexta-feira, o tempo deverá permanecer instável, principalmente, no setor centro-oeste da Paraíba. O Aquecimento diurno associado a alta concentração de umidade no ar, favorecem a ocorrência de chuvas nas regiões do Cariri/Curimataú, Sertão e Alto Sertão do estado entre a tarde e à noite. No decorrer do dia, ocorrerão chuvas nas regiões do Litoral e Brejo e em áreas localizadas do Agreste.



Imagem do Satélite GOES em 16/04/2021 as 9:30h. Fonte: INMET.

Distribuição Espacial das Chuvas

No período das 07:00h do dia 15/04/2021 às 07:00h do dia 16/04/2021, foram informadas precipitações em 74 dos 244 postos pluviométricos monitorados pela AESA. A maior precipitação foi observada em Sumé : 51,9 mm.

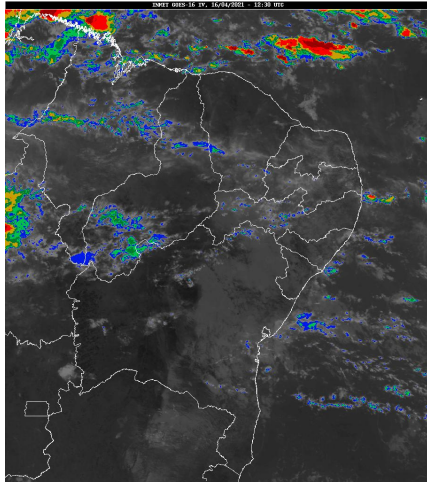
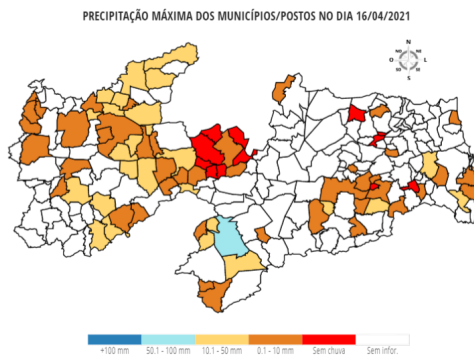

Chuvas Acumuladas do Dia (mm) - 16/04

Posto Pluviométrico	Total 16/04
Sumé	51,9
Sumé/UFCG	44,0
Caturité/Fazenda Campo de Emas	43,4
Vista Serrana/Desterro de Malta	42,0
Patos/EMBRAPA	40,5
Lagoa	38,0
Camalaú	38,0
Jericó	35,7

Posto Pluviométrico	Total 16/04
Princesa Isabel	34,8
Brejo do Cruz	32,1
Amparo	31,6
Alhandra	30,2
Emas	28,9
Bom Sucesso	24,9
Itaporanga	23,7
Teixeira	21,6
Paulista	19,0
Belém do Brejo do Cruz	18,6
São Bentinho	18,5
Itatuba	17,8
Catingueira	17,6
Tavares	16,0
Prata	15,9
Sapé	15,5
Santana dos Garrotes	12,7
Cajazeirinhas	11,4
São Francisco	10,6
Catolé do Rocha	10,0
Ouro Velho	9,6
Coxixola	9,1
Mãe D'Água	9,0
Fagundes	8,5
Conde	8,3
Condado	8,0
Santa Cruz	7,9
São Domingos	7,3
Mato Grosso	6,7
São José de Caiana	6,6
João Pessoa/DFAARA	6,0
Triunfo	5,4
Água Branca	5,0
Pombal	4,8
Conde/Açude Gramame Mamuaba	4,0
Caturité	3,6
Juru	3,6
Bernardino Batista	3,5
Malta	3,5
São Sebastião de Lagoa de Roça	3,1

Posto Pluviométrico	Total 16/04
Boqueirão/Açude Boqueirão	3,1
Campina Grande/São José da Mata	3,0
Salgado de São Félix	3,0
São Sebastião do Umbuzeiro	2,7
Cacimba de Areia	2,5
Serra Redonda	2,5
Cruz do Espírito Santo	2,5
Santa Luzia	2,3
Cajazeiras	2,2
Massaranduba	1,7
Pilar	1,7
São José do Bonfim	1,5
Frei Martinho	1,4
Alagoinha	1,3
Santa Teresinha	1,2
Campina Grande/EMBRAPA	1,0
Aguiar	1,0
Baía da Traição	1,0
Dona Inês	0,9
Salgadinho	0,8
Sousa/São Gonçalo	0,8
Santa Helena	0,8
Poço de José de Moura	0,7
Zabelê	0,7
Gado Bravo	0,2
Ingá	0,2

Chuvas Acumuladas no Mês (mm) - 01/04 - 16/04

(Valores acumulados acima de 1,00mm)

Posto Pluviométrico	Total 01/04 - 16/04
Água Branca	256,8
Triunfo	192,2
Camalaú	187,3
Alhandra	180,7
Patos/EMBRAPA	173,8
Paulista	171,3
Vista Serrana/Desterro de Malta	169,5
Princesa Isabel	159,3
Areia de Baraúnas	155,7
Prata	151,2
Bom Sucesso	142,0
São Domingos	134,0
Poço de José de Moura	133,7

Posto Pluviométrico	Total 01/04 - 16/04
Brejo do Cruz	133,0
Aparecida	132,8
Mato Grosso	131,2
Uiraúna	130,5
Diamante	128,0
Lagoa	124,7
Nova Olinda	121,9
Sousa/São Gonçalo	121,8
Conde	121,5
Passagem	120,8
Bayeux	120,8
Baía da Traição	120,5
Brejo dos Santos	120,0
Riacho dos Cavalos/Jenipapeiro dos Carreiros	119,9
Lucena	118,9
Cajazeirinhas	117,5
Teixeira	117,2
Marizópolis	112,3
João Pessoa/DFAARA	111,5
Pilões	109,4
Catingueira	109,4
Catolé do Rocha/Escola Técnica	108,6
Cacimbas	108,6
Catolé do Rocha	108,3
Vieirópolis	108,3
Pombal	106,6
Tavares	106,4
Jericó	106,4
Bernardino Batista	106,0
Monteiro/EMBRAPA	102,4
Monte Horebe	99,1
Ouro Velho	99,0
Cruz do Espírito Santo	97,6
Juru	96,9
Santana dos Garrotes	96,8
Areia	96,2
Alcantil	95,5
Mataraca	92,5
Santa Cruz	91,6
Quixaba	90,3
São Bentinho	90,2
Serraria	85,9
Natuba	85,8

Posto Pluviométrico	Total 01/04 - 16/04
Marcação	85,3
Emas	85,0
Sapé	84,6
Rio Tinto	84,3
Cacimba de Areia	83,0
Poço Dantas	82,5
Coremas/Açude Coremas	80,9
Amparo	80,4
Pedra Branca	80,4
Sousa	80,3
Belém do Brejo do Cruz	80,0
Gurinhém	79,3
Conde/Açude Gramame Mamuaba	78,5
Cajazeiras	77,1
São José do Bonfim	76,3
Sumé	76,1
São José do Sabugi	75,1
Mari	73,8
São José da Lagoa Tapada	73,4
São Francisco	73,0
Santana de Mangueira	72,6
Taperoá	72,2
Olho D'Água	72,2
Aguiar	71,9
Boa Ventura	71,7
Joca Claudino/Santarém	70,0
Ibiara	69,6
Sumé/UFCG	69,3
Bom Jesus	67,9
Itaporanga	66,8
Santa Helena	65,4
Nazarezinho	65,0
Serra Grande	64,8
Riacho de Santo Antônio	64,6
Santa Teresinha	63,3
Borborema	63,3
Piancó	63,0
Zabelê	61,3
Araçagi	61,0
Massaranduba	60,5
Salgadinho	59,2
São João do Tigre	58,8
Alagoa Grande	58,1

Posto Pluviométrico	Total 01/04 - 16/04
Cuitegi	57,1
Mamanguape	56,2
Alagoa Nova	56,1
Caturité/Fazenda Campo de Emas	55,1
Solânea	54,5
Mamanguape/ASPLAN	54,4
Malta	53,8
Cajazeiras/Açude Lagoa do Arroz	52,9
Alagoinha	52,4
Bananeiras	51,9
Campina Grande/EMBRAPA	51,7
São Sebastião do Umbuzeiro	51,6
Esperança	51,0
Curral Velho	50,7
Condado	50,0
Conceição	49,8
São José de Caiana	48,5
São José de Espinharas	48,4
São Sebastião de Lagoa de Roça	48,1
São José dos Ramos	46,9
Gado Bravo	46,2
Lagoa Seca	45,6
Imaculada	45,5
Carrapateira	45,0
Barra de São Miguel	44,3
Itatuba	43,2
Lastro	41,8
Tenório	40,3
Campina Grande/São José da Mata	39,1
Jacaráú	38,5
Capim	37,9
Bonito de Santa Fé	37,0
Santa Luzia	36,1
Santa Cecília	35,9
Cacimba de Dentro	35,8
Arara	34,9
Ingá	33,5
Itapororoca	33,0
Coxixola	32,4
Serra Redonda	31,8
Riachão do Bacamarte	29,7
Dona Inês	26,8
Salgado de São Félix	25,9

Posto Pluviométrico	Total 01/04 - 16/04
Algodão de Jandaíra	25,9
Fagundes	25,1
Pilar	24,9
Areial	24,8
Juazeirinho	24,8
Santa Inês	24,0
São João do Cariri	24,0
Duas Estradas	23,7
São Mamede	23,6
Puxinanã	23,3
Caraúbas	23,2
Mãe D`Água	23,0
Igaracy	22,8
Parari	22,1
Serra Branca	22,1
Queimadas	22,0
Boa Vista	20,0
Caiçara	19,6
Cabaceiras	18,7
Congo	17,9
Boqueirão/Açude Boqueirão	17,8
Pedra Lavrada	17,3
Várzea	16,6
São José de Piranhas	16,5
Cachoeira dos Índios	16,5
Caturité	16,1
Cubati	15,9
Montadas	15,5
Pirpirituba	15,5
Sossêgo	15,0
Soledade	14,8
Matinhas	14,8
Assunção	14,3
João Pessoa/Mares	14,2
Campina Grande/Sítio Açude de Dentro	12,0
Damião	10,7
Guarabira	9,6
Campo de Santana/Tacima	8,3
Juarez Távora	8,2
Picuí	7,9
Nova Floresta	7,8
Cuité de Mamanguape	7,5
São Vicente do Seridó/Seridó	7,2

Posto Pluviométrico	Total 01/04 - 16/04
Campina Grande/INSA	6,4
Gurjão	6,4
Cuité	6,3
Olivedos	5,2
São Vicente do Seridó	4,6
Frei Martinho	3,8
Junco do Seridó	2,6
Nova Palmeira	2,4

Chuvas Acumuladas no Ano (mm) - 01/01 - 16/04
(Valores acumulados acima de 300,00mm)

Posto Pluviométrico	Total 01/01 - 16/04
Diamante	762,2
Pedra Branca	717,3
Jericó	651,8
João Pessoa/DFAARA	651,7
São José da Lagoa Tapada	647,1
Triunfo	628,5
Itaporanga	624,4
Cajazeiras	617,4
Alhandra	609,3
Ibiara	608,0
Carrapateira	595,4
Monte Horebe	591,3
Aparecida	589,1
Vista Serrana/Desterro de Malta	588,0
Marizópolis	585,4
Riacho dos Cavalos/Jenipapeiro dos Carreiros	578,0
Boa Ventura	570,2
Sousa/São Gonçalo	568,4
Serra Grande	567,5
Agua Branca	564,4
São José de Caiana	551,6
Bom Jesus	541,9
Cajazeirinhas	541,3
Santa Cruz	537,6
Bernardino Batista	535,4
Poço de José de Moura	530,8
Uiraúna	527,1
Paulista	526,7
Nova Olinda	526,3
São Francisco	521,8

Posto Pluviométrico	Total 01/01 - 16/04
Lastro	517,3
Olho D`Água	513,9
Mato Grosso	509,3
Santana de Mangueira	509,1
Pombal	508,9
Baía da Traição	505,8
Coremas/Açude Coremas	504,2
Igaracy	496,3
Aguiar	494,5
Sousa	493,4
Lucena	491,0
Itaporanga/Fazenda Veludo	480,9
Fagundes	479,6
Patos/EMBRAPA	479,5
Santa Teresinha	477,7
Brejo do Cruz	476,9
Catingueira	473,8
Mataraca	471,3
Cajazeiras/Açude Lagoa do Arroz	470,9
João Pessoa	469,4
Juru	463,4
Poço Dantas	462,0
Lagoa	458,2
Conceição	454,5
Curral Velho	448,3
Santana dos Garrotes	447,3
Nazarezinho	444,5
Princesa Isabel	443,4
Mamanguape/ASPLAN	442,4
Conde	441,4
Cachoeira dos Índios	440,1
São Domingos	433,5
Santa Inês	433,4
Bonito de Santa Fé	426,9
São José do Bonfim	424,5
Marcação	419,9
Prata	419,4
Santa Helena	418,0
São Bentinho	417,7
Emas	407,6
Vieirópolis	407,3
Sumé	401,6
Bom Sucesso	399,7

Posto Pluviométrico	Total 01/01 - 16/04
João Pessoa/Mares	399,3
Desterro	394,9
Imaculada	393,5
Condado	388,7
Salgadinho	386,2
Belém do Brejo do Cruz	385,6
Brejo dos Santos	379,0
Santa Luzia	378,5
São José de Piranhas	374,8
Rio Tinto	368,7
Catolé do Rocha	367,3
Cacimbas	366,2
Passagem	359,3
Catolé do Rocha/Escola Técnica	357,1
Alagoa Grande	355,0
Areia de Baraúnas	352,7
Joca Claudino/Santarém	351,0
Camalaú	350,3
Sumé/UFCG	346,6
Tavares	345,8
Amparo	340,6
São José de Princesa	338,2
Bananeiras	337,4
Caaporã	331,6
São João do Rio do Peixe/Antenor Navarro	329,6
Taperoá	324,8
Pilões	315,1
Solânea	312,6
Malta	311,6
Cacimba de Areia	307,2
Mamanguape	300,0

Qualquer dúvida entrar em contato com:

Monitoramento Sala de Situação
Tel. Fixo: (83) 3310-6367
Cel: (83) 98841-9918
email: gemoh@aes.pb.gov.br