

## INFORME METEOROLÓGICO DIÁRIO SALA DE SITUAÇÃO

Campina Grande, 03 de maio de 2021

### Análise

As condições de tempo sobre o estado da Paraíba permanecem sem grandes mudanças com relação ao dia de ontem. No decorrer do dia, a alta concentração de umidade presente no ar poderá induzir na ocorrência de chuvas localizadas entre o Litoral e o Agreste. Nas demais regiões, existe a possibilidade de chuva isolada entre o período da tarde e noite. As temperaturas máximas registradas na tarde de ontem em Areia; 28,2C, Campina Grande; 29,7C, João Pessoa; 31,2C, Monteiro; 26,4C e São Gonçalo; 31,4C e, as mínimas registradas na madrugada de hoje em Areia; 20,1C, Campina Grande; 20,9C, João Pessoa; 20,2C, Monteiro; 19,2C e São Gonçalo; 22,0C (Fonte: INMET e AESA).

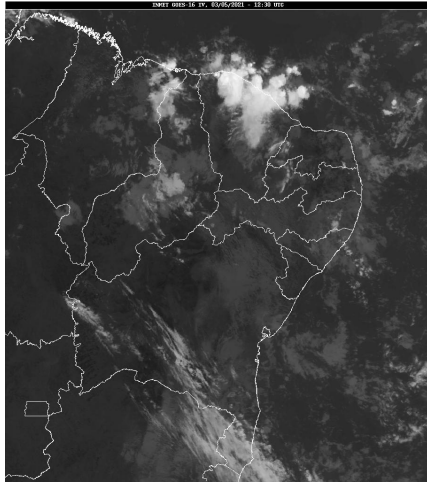

Fonte da Imagem: INMET

### Distribuição Espacial das Chuvas

No período das 07:00h do dia 02/05/2021 às 07:00h do dia 03/05/2021, foram informadas precipitações em 39 dos 244 postos pluviométricos monitorados pela AESA. A maior precipitação foi observada em São José do Bonfim : 32,0 mm.

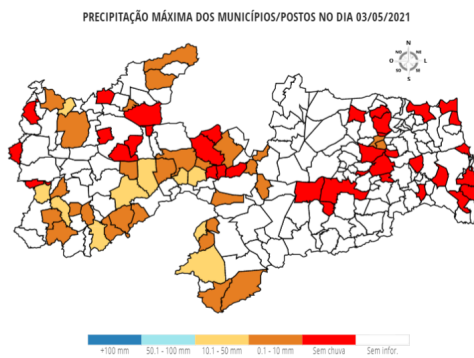

### Chuvas Acumuladas do Dia (mm) - 03/05

Posto Pluviométrico	Total 03/05
São José do Bonfim	32,0
Ouro Velho	31,0
Monteiro/EMBRAPA	22,1
Olho D'Água	21,1
Diamante	14,8

Posto Pluviométrico	Total 03/05
Catingueira	13,5
Princesa Isabel	13,5
Cacimba de Areia	13,0
Bonito de Santa Fé	12,5
Vieirópolis	12,0
São José de Caiana	9,4
Livramento	9,3
Amparo	8,8
Pedra Branca	8,5
Tavares	7,2
São João do Tigre	6,5
Patos/EMBRAPA	6,3
Santana de Mangueira	6,3
São Sebastião do Umbuzeiro	5,7
Santa Teresinha	5,3
Prata	5,1
Sousa	5,0
Assunção	5,0
Santo André	5,0
Juru	4,3
Ibiara	3,5
Mato Grosso	3,4
Tenório	3,1
Boa Ventura	3,1
Serraria	2,9
Uiraúna	2,8
Santa Luzia	2,4
Água Branca	2,0
Pilões	1,9
Emas	1,9
Brejo do Cruz	1,6
Sousa/São Gonçalo	0,8
Belém do Brejo do Cruz	0,7
Quixaba	0,6

### Chuvas Acumuladas no Mês (mm) - 01/05 - 03/05

(Valores acumulados acima de 1,00mm)

Posto Pluviométrico	Total 01/05 - 03/05
Olho D'Água	44,7
São José do Bonfim	38,0

Posto Pluviométrico	Total 01/05 - 03/05
Ouro Velho	31,0
Monteiro/EMBRAPA	23,5
Catingueira	19,5
Princesa Isabel	18,1
Cacimba de Areia	16,1
Diamante	14,8
Bayeux	13,6
Patos/EMBRAPA	12,8
Bonito de Santa Fé	12,5
Cruz do Espírito Santo	12,2
Santa Cruz	12,2
Amparo	12,1
Emas	12,1
Vieirópolis	12,0
Fagundes	9,5
São José de Caiana	9,4
Livramento	9,3
Matinhas	9,3
São Sebastião de Lagoa de Roça	9,2
Mari	8,8
Pedra Branca	8,5
Cuitegi	8,2
Juru	8,1
Alagoinha	7,7
Esperança	7,4
Coremas/Açude Coremas	7,3
Tavares	7,2
Lucena	7,0
São João do Tigre	6,5
Araçagi	6,5
Santa Teresinha	6,4
Santana de Mangueira	6,3
Jacaraú	6,1
Solânea	6,0
Areia	5,8
São Sebastião do Umbuzeiro	5,7
Pilões	5,6
Catolé do Rocha	5,6
Pilar	5,6
Serraria	5,5
Prata	5,1
Santo André	5,0
Sousa	5,0

Posto Pluviométrico	Total 01/05 - 03/05
Assunção	5,0
Cacimbas	5,0
Areial	4,7
Bananeiras	4,5
Mato Grosso	4,2
Mamanguape	4,1
Borborema	4,1
Vista Serrana/Desterro de Malta	4,0
Campina Grande/EMBRAPA	3,9
Ibiara	3,5
Bom Sucesso	3,5
Jericó	3,4
Mataraca	3,3
Caiçara	3,3
Riachão do Bacamarte	3,3
Tenório	3,1
Boa Ventura	3,1
Bernardino Batista	3,0
Agua Branca	3,0
Campina Grande/São José da Mata	2,9
Uiraúna	2,8
Ingá	2,7
São Bentinho	2,6
Massaranduba	2,4
Santa Luzia	2,4
Belém do Brejo do Cruz	2,2
Serra Branca	2,1
Cajazeirinhas	2,0
Cajazeiras/Açude Lagoa do Arroz	1,9
Catolé do Rocha/Escola Técnica	1,8
Brejo do Cruz	1,6
Itatuba	1,5
Cuité	1,3
Dona Inês	1,1
João Pessoa/DFAARA	1,0
Riacho dos Cavalos/Jenipapeiro dos Carreiros	1,0

**Chuvas Acumuladas no Ano (mm) - 01/01 - 03/05**

(Valores acumulados acima de 500,00mm)

Posto Pluviométrico	Total 01/01 - 03/05
Pedra Branca	842,3
Diamante	835,0

Posto Pluviométrico	Total 01/01 - 03/05
João Pessoa/DFAARA	808,9
São José da Lagoa Tapada	804,0
Cajazeirinhas	798,1
Triunfo	790,5
Cajazeiras	756,4
Ibiara	734,9
Aparecida	708,9
Alhandra	707,1
Bom Jesus	704,3
Jericó	702,8
Coremas/Açude Coremas	697,9
Carrapateira	690,8
Vista Serrana/Desterro de Malta	689,5
Itaporanga	689,2
Pombal	685,6
Marizópolis	678,2
Riacho dos Cavalos/Jenipapeiro dos Carreiros	676,7
Uiraúna	664,3
Monte Horebe	663,3
Itaporanga/Fazenda Veludo	662,7
Santa Helena	655,9
Poço de José de Moura	650,0
Serra Grande	650,0
São José do Bonfim	648,2
Olho D'Água	645,6
Catingueira	642,8
Santana de Mangueira	641,1
Boa Ventura	636,9
Sousa/São Gonçalo	634,6
Sousa	631,8
Aguiar	629,0
Desterro	625,8
Santa Teresinha	624,9
Santa Cruz	620,5
Lucena	619,9
Água Branca	619,4
São José de Caiana	617,0
Cajazeiras/Açude Lagoa do Arroz	609,0
Bernardino Batista	608,4
Paulista	604,7
Lastro	604,1
São Domingos	598,0
Emas	597,0

Posto Pluviométrico	Total 01/01 - 03/05
Brejo do Cruz	593,3
São Francisco	592,4
Nazarezinho	591,0
São Bentinho	591,0
Bayeux	589,4
Patos/EMBRAPA	588,0
Igaracy	587,4
Nova Olinda	585,5
Mato Grosso	584,0
Baía da Traição	574,1
Imaculada	564,2
Poço Dantas	557,8
Lagoa	557,0
Conceição	555,6
Conde	552,8
Princesa Isabel	548,2
Santa Inês	548,1
Juru	545,4
Condado	543,7
Cachoeira dos Índios	541,3
Bonito de Santa Fé	540,3
Mataraca	526,2
Catolé do Rocha/Escola Técnica	523,1
Catolé do Rocha	523,1
Santana dos Garrotes	521,4
Vieirópolis	517,8
Tavares	516,2
Curral Velho	510,8

**Qualquer dúvida entrar em contato com:**

Monitoramento Sala de Situação  
Tel. Fixo: (83) 3310-6367  
Cel: (83) 98841-9918  
email: gemoh@aes.pb.gov.br