

INFORME METEOROLÓGICO DIÁRIO SALA DE SITUAÇÃO

Campina Grande, 04 de maio de 2021

Análise

Nesta terça-feira, o tempo apresenta-se instável e favorável à ocorrência de chuvas em boa parte do estado da Paraíba, especialmente entre o Litoral e o Agreste, onde poderão ser registradas chuvas representativas no decorrer das próximas 24 horas. Nas demais áreas do Estado, deverão ocorrer chuvas isoladas entre a tarde e noite.



Imagem do satélite GOES – dia 04/05/2021 às 09h30min Fonte:

Distribuição Espacial das Chuvas

No período das 07:00h do dia 03/05/2021 às 07:00h do dia 04/05/2021, foram informadas precipitações em 35 dos 244 postos pluviométricos monitorados pela AESA. A maior precipitação foi observada em Belém do Brejo do Cruz : 31,7 mm.

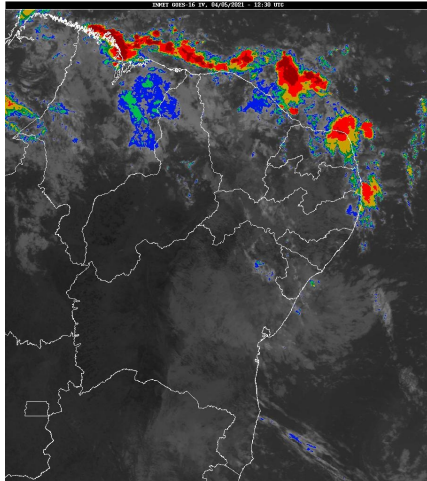
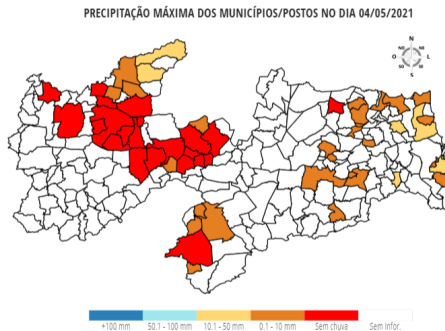

Chuvas Acumuladas do Dia (mm) - 04/05

Posto Pluviométrico	Total 04/05
Belém do Brejo do Cruz	31,7
Rio Tinto	28,3
Brejo do Cruz	15,7
João Pessoa/DFAARA	15,2
Itapororoca	13,5
Pilar	11,3
Bayeux	9,4
Marcação	9,2

Posto Pluviométrico	Total 04/05
Jacaraú	7,1
Catolé do Rocha	6,4
João Pessoa/Mares	6,3
Mataraca	4,9
Caiçara	4,2
Borborema	3,9
Jericó	3,0
Sumé	2,8
Serraria	2,7
Riachão do Bacamarte	2,5
São Sebastião de Lagoa de Roça	2,4
Conde/Açude Gramame Mamuaba	2,4
Catolé do Rocha/Escola Técnica	2,3
Campina Grande/EMBRAPA	2,3
Conde	2,1
Várzea	2,1
Riacho dos Cavalos/Jenipapeiro dos Carreiros	2,0
Alagoinha	1,9
Dona Inês	1,5
Prata	1,2
Bananeiras	1,2
São José do Bonfim	0,8
Ingá	0,7
Amparo	0,6
Gado Bravo	0,3
Zabelê	0,3
Esperança	0,3

Chuvas Acumuladas no Mês (mm) - 01/05 - 04/05

(Valores acumulados acima de 1,00mm)

Posto Pluviométrico	Total 01/05 - 04/05
Olho D'Água	44,7
São José do Bonfim	38,8
Belém do Brejo do Cruz	33,9
Ouro Velho	31,0
Itapororoca	28,9
Rio Tinto	28,3
Monteiro/EMBRAPA	23,5
Bayeux	23,0
João Pessoa/Mares	20,9

Posto Pluviométrico	Total 01/05 - 04/05
Catingueira	19,5
Princesa Isabel	18,1
Brejo do Cruz	17,3
Malta	17,3
Pilar	16,9
Marcação	16,8
João Pessoa/DFAARA	16,2
Cacimba de Areia	16,1
Diamante	14,8
São José de Piranhas	14,0
Jacaraú	13,2
Patos/EMBRAPA	12,8
Amparo	12,7
Bonito de Santa Fé	12,5
Cruz do Espírito Santo	12,2
Santa Cruz	12,2
Emas	12,1
Catolé do Rocha	12,0
Vieirópolis	12,0
São Sebastião de Lagoa de Roça	11,6
Alagoinha	9,6
Fagundes	9,5
São José de Caiana	9,4
Livramento	9,3
Matinhas	9,3
Santana dos Garrotes	8,8
Mari	8,8
Pedra Branca	8,5
Mataraca	8,2
Cuitegi	8,2
Serraria	8,2
Juru	8,1
Borborema	8,0
Esperança	7,7
Caiçara	7,5
Coremas/Açude Coremas	7,3
Tavares	7,2
Catolé do Rocha/Escola Técnica	7,0
Lucena	7,0
São João do Tigre	6,5
Araçagi	6,5
Jericó	6,4
Santa Teresinha	6,4

Posto Pluviométrico	Total 01/05 - 04/05
Prata	6,3
Santana de Mangueira	6,3
Campina Grande/EMBRAPA	6,2
Caturité	6,0
Solânea	6,0
Areia	5,8
Riachão do Bacamarte	5,8
Bananeiras	5,7
São Sebastião do Umbuzeiro	5,7
Pilões	5,6
Puxinanã	5,4
Zabelê	5,1
Santo André	5,0
Sousa	5,0
Assunção	5,0
Cacimbas	5,0
Areial	4,7
Mato Grosso	4,2
Mamanguape	4,1
Vista Serrana/Desterro de Malta	4,0
Sapé	3,8
Ibiara	3,5
Natuba	3,5
Bom Sucesso	3,5
Ingá	3,4
Conde	3,4
Boa Ventura	3,1
Tenório	3,1
Água Branca	3,0
Bernardino Batista	3,0
Mãe D'Água	3,0
Riacho dos Cavalos/Jenipapeiro dos Carreiros	3,0
Campina Grande/São José da Mata	2,9
Sumé	2,8
Uiraúna	2,8
Dona Inês	2,6
São Bentinho	2,6
Conde/Açude Gramame Mamuaba	2,4
Massaranduba	2,4
Santa Luzia	2,4
Serra Branca	2,1
Várzea	2,1
Cajazeirinhas	2,0

Posto Pluviométrico	Total 01/05 - 04/05
Cajazeiras/Açude Lagoa do Arroz	1,9
Poço Dantas	1,7
Itatuba	1,5
Cuité	1,3

Chuvas Acumuladas no Ano (mm) - 01/01 - 04/05

(Valores acumulados acima de 300,00mm)

Posto Pluviométrico	Total 01/01 - 04/05
Pedra Branca	842,3
Diamante	835,0
João Pessoa/DFAARA	824,1
São José da Lagoa Tapada	804,0
Cajazeirinhas	798,1
Triunfo	790,5
Cajazeiras	756,4
Ibiara	734,9
Carrapateira	713,9
Aparecida	708,9
Alhandra	707,1
Jericó	705,8
Bom Jesus	704,3
Coremas/Açude Coremas	697,9
Vista Serrana/Desterro de Malta	689,5
Itaporanga	689,2
Pombal	685,6
Riacho dos Cavalos/Jenipapeiro dos Carreiros	678,7
Marizópolis	678,2
João Pessoa/Mares	668,2
Uiraúna	664,3
Monte Horebe	663,3
Itaporanga/Fazenda Veludo	662,7
Santa Helena	655,9
Poço de José de Moura	650,0
Serra Grande	650,0
São José do Bonfim	649,0
Olho D`Água	645,6
Catingueira	642,8
Santana de Mangueira	641,1
Boa Ventura	636,9
Sousa/São Gonçalo	634,6
Sousa	631,8
Aguiar	629,0

Posto Pluviométrico	Total 01/01 - 04/05
Desterro	625,8
Santa Teresinha	624,9
Santa Cruz	620,5
Lucena	619,9
Água Branca	619,4
São José de Caiana	617,0
Cajazeiras/Açude Lagoa do Arroz	609,0
Brejo do Cruz	608,5
Bernardino Batista	608,4
Paulista	604,7
Lastro	604,1
Bayeux	598,8
São Domingos	598,0
Emas	597,0
São Francisco	592,4
Nazarezinho	591,0
São Bentinho	591,0
Patos/EMBRAPA	588,0
Igaracy	587,4
Nova Olinda	585,5
Mato Grosso	584,0
Baía da Traição	574,1
Imaculada	564,2
Poço Dantas	559,5
Lagoa	557,0
Conde	556,2
Conceição	555,6
Princesa Isabel	548,2
Santa Inês	548,1
Juru	545,4
Condado	543,7
Cachoeira dos Índios	541,3
Catolé do Rocha/Escola Técnica	540,7
Bonito de Santa Fé	540,3
Mataraca	531,1
Santana dos Garrotes	530,2
Catolé do Rocha	529,5
Belém do Brejo do Cruz	521,0
Vieirópolis	517,8
Tavares	516,2
Curral Velho	510,8
Fagundes	507,7
Marcação	503,9

Posto Pluviométrico	Total 01/01 - 04/05
Mamanguape/ASPLAN	494,6
São José de Piranhas	485,9
Passagem	484,9
João Pessoa	469,4
Cacimbas	469,0
Bom Sucesso	468,1
Malta	466,1
Quixaba	456,3
Rio Tinto	448,8
Sumé	446,5
Prata	444,7
Manaíra	443,1
Brejo dos Santos	443,0
Salgadinho	439,9
Joca Claudino/Santarém	426,4
Areia de Baraúnas	423,6
Santa Luzia	414,9
Monteiro/EMBRAPA	413,1
Camalaú	407,8
Amparo	403,6
Alagoa Grande	398,2
Cacimba de Areia	395,0
Teixeira	385,9
Bananeiras	383,2
Solânea	372,5
Mamanguape	368,7
Sumé/UFCEG	368,7
São José do Brejo do Cruz	364,8
São João do Rio do Peixe/Antenor Navarro	364,7
Cruz do Espírito Santo	363,7
São Vicente do Seridó/Seridó	360,6
Taperoá	360,4
Serraria	353,0
Areia	346,2
Pilões	341,2
São José de Princesa	338,2
Ouro Velho	337,0
Conde/Açude Gramame Mamuaba	333,6
Caaporã	331,6
Zabelê	330,2
Jacaraú	320,6
Cacimba de Dentro	319,2

Qualquer dúvida entrar em contato com:

Monitoramento Sala de Situação
Tel. Fixo: (83) 3310-6367
Cel: (83) 98841-9918
email: gemoh@aesapb.gov.br