

INFORME METEOROLÓGICO DIÁRIO SALA DE SITUAÇÃO

Campina Grande, 06 de maio de 2021

Análise

A circulação dos ventos tanto nos altos níveis da atmosfera quanto próximo à superfície ainda deixa o tempo com maior concentração de nebulosidade sobre parte do estado da Paraíba. No decorrer do dia, o tempo deverá permanecer com nebulosidade variável podendo ocorrer chuvas isoladas nas regiões do Agreste, Brejo e Litoral. Nas demais regiões, probabilidade de ocorrência de pancadas de chuva entre os períodos da tarde e noite.



Imagem do satélite GOES – dia 06/05/2021 às 09h30min Fonte:

Distribuição Espacial das Chuvas

No período das 07:00h do dia 05/05/2021 às 07:00h do dia 06/05/2021, foram informadas precipitações em 73 dos 244 postos pluviométricos monitorados pela AESA. A maior precipitação foi observada em Sousa/São Gonçalo : 106,2 mm.

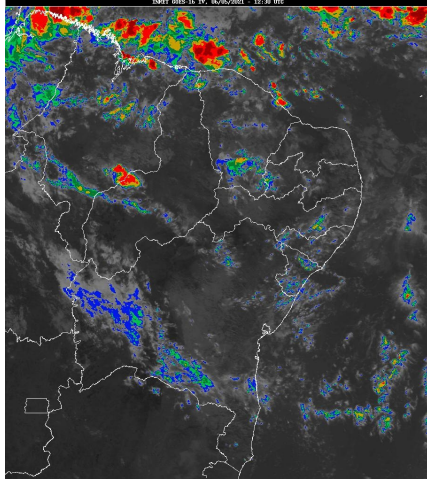
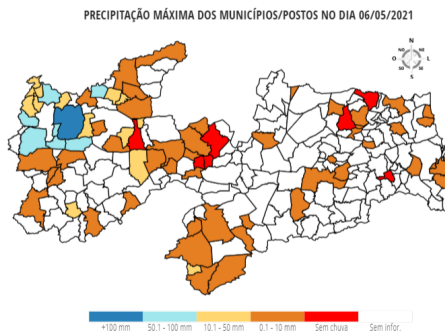

Chuvas Acumuladas do Dia (mm) - 06/05

Posto Pluviométrico	Total 06/05
Sousa/São Gonçalo	106,2
Marizópolis	87,9
São José da Lagoa Tapada	76,1
Cajazeiras/Açude Lagoa do Arroz	74,6
Uiraúna	73,5
Bom Sucesso	67,6
Nazarezinho	67,0
Santa Helena	53,7

Posto Pluviométrico	Total 06/05
Poço de José de Moura	36,4
Joca Claudino/Santarém	35,5
Triunfo	33,4
Cajazeiras	30,5
Bernardino Batista	29,4
Poço Dantas	24,9
Mato Grosso	22,0
Vieirópolis	20,0
Vista Serrana/Desterro de Malta	20,0
Curral Velho	17,4
Aparecida	15,8
Jericó	15,2
Sousa	14,7
Zabelê	13,0
São Bentinho	12,9
Catingueira	12,6
Aguiar	9,2
Paulista	8,0
São João do Tigre	7,1
Nova Floresta	7,1
São José do Bonfim	7,0
Catolé do Rocha	6,9
Santa Cruz	6,0
Borborema	5,9
Coxixola	5,7
Riacho dos Cavalos/Jenipapeiro dos Carreiros	5,6
Catolé do Rocha/Escola Técnica	5,3
Massaranduba	5,1
Bananeiras	5,1
Belém do Brejo do Cruz	4,6
São Domingos	4,5
São José de Piranhas	4,0
Baía da Traição	3,5
Serra Grande	3,3
Cacimba de Dentro	2,9
Quixaba	2,9
Monteiro/EMBRAPA	2,8
São Sebastião de Lagoa de Roça	2,5
João Pessoa/CEDRES	2,5
Serraria	2,5

Posto Pluviométrico	Total 06/05
Cacimbas	2,5
João Pessoa/DFAARA	2,4
Prata	2,3
São Mamede	2,3
São José de Caiana	2,1
Alagoinha	2,0
Sumé	2,0
Cruz do Espírito Santo	1,9
Marcação	1,8
Jacaraú	1,7
Santa Teresinha	1,6
Patos/EMBRAPA	1,2
Itapororoca	1,2
Várzea	1,2
Princesa Isabel	1,1
Congo	1,1
São Vicente do Seridó	1,0
Água Branca	1,0
Bayeux	0,8
Campina Grande/EMBRAPA	0,6
São Sebastião do Umbuzeiro	0,6
Conde	0,5
Cajazeirinhas	0,5
Conceição	0,2
Boqueirão/Açude Boqueirão	0,1

Chuvas Acumuladas no Mês (mm) - 01/05 - 06/05

(Valores acumulados acima de 1,00mm)

Posto Pluviométrico	Total 01/05 - 06/05
Sousa/São Gonçalo	120,3
Marizópolis	112,4
Cajazeiras/Açude Lagoa do Arroz	94,8
Uiraúna	90,5
Bom Sucesso	90,4
Santa Helena	83,6
Vieirópolis	81,0
João Pessoa/DFAARA	80,0
São José da Lagoa Tapada	76,1
Nazarezinho	76,0
Catolé do Rocha/Escola Técnica	74,3
Lagoa Seca	71,3
João Pessoa/Mares	68,3
Catolé do Rocha	68,1

Posto Pluviométrico	Total 01/05 - 06/05
Brejo do Cruz	63,8
Santa Cruz	62,3
Mato Grosso	59,6
Riacho dos Cavalos/Jenipapeiro dos Carreiros	59,1
Catingueira	59,0
São José do Bonfim	56,8
João Pessoa/Mangabeira	55,6
Bayeux	54,8
Jericó	52,7
Bernardino Batista	51,6
Poço de José de Moura	50,4
Triunfo	47,8
São Sebastião de Lagoa de Roça	46,4
Alcantil	46,0
Cajazeiras	45,6
Olho D'Água	44,7
Zabelê	44,3
Montadas	43,6
Pilar	42,7
Campina Grande/São José da Mata	42,6
Sousa	40,2
Puxinanã	40,2
Campina Grande/EMBRAPA	40,2
Vista Serrana/Desterro de Malta	39,0
Belém do Brejo do Cruz	38,5
Rio Tinto	38,4
Conde	37,4
Sapé	37,1
Lastro	36,3
Itapororoca	36,2
Joca Claudino/Santarém	35,5
Ouro Velho	35,2
Lucena	34,5
Patos/EMBRAPA	34,2
Alagoa Nova	33,7
Riachão do Bacamarte	33,1
Poço Dantas	32,9
Cacimba de Areia	31,1
Pocinhos	31,0
Caturité	30,6
Paulista	30,3
Princesa Isabel	28,9
Aparecida	28,9

Posto Pluviométrico	Total 01/05 - 06/05
Serra Redonda	28,3
Cruz do Espírito Santo	28,2
São Bentinho	28,1
Monteiro/EMBRAPA	26,7
Pedra Branca	26,1
Massaranduba	25,9
São José de Caiana	25,8
Boa Ventura	25,2
Curral Velho	25,2
Cacimbas	24,6
Emas	24,3
São Domingos	23,5
Araçagi	23,2
São Vicente do Seridó	22,6
Campina Grande/INSA	22,4
Conde/Açude Gramame Mamuaba	22,0
Imaculada	21,8
Mamanguape/ASPLAN	21,7
Marcação	21,7
Areia	21,6
Fagundes	20,9
Diamante	20,6
Bonito de Santa Fé	20,5
Serraria	20,2
Quixaba	20,1
Santa Teresinha	19,3
Lagoa	19,3
Santana de Mangueira	19,3
Tenório	19,2
Caturité/Fazenda Campo de Emas	19,0
São João do Tigre	18,9
Alagoinha	18,7
São Sebastião do Umbuzeiro	18,6
Borborema	18,4
Itatuba	18,3
São José de Piranhas	18,0
Livramento	17,9
Esperança	17,5
Malta	17,3
Bananeiras	17,2
Ibiara	16,2
Serra da Raiz	16,0
Lagoa de Dentro	15,3

Posto Pluviométrico	Total 01/05 - 06/05
Jacaraú	15,2
Serra Grande	15,0
Santana dos Garrotes	14,8
Santa Luzia	13,9
São José dos Ramos	13,8
Natuba	13,7
São Francisco	13,6
Ingá	13,4
Alagoa Grande	13,3
Cuitegi	13,3
Mamanguape	13,0
Condado	13,0
Prata	12,9
Amparo	12,7
Mari	12,4
Serra Branca	12,0
Juarez Távora	11,5
Coremas/Açude Coremas	10,8
São Mamede	10,8
Bom Jesus	10,5
Assunção	9,8
Juru	9,4
João Pessoa/CEDRES	9,3
Matinhas	9,3
Pilões	9,2
Aguiar	9,2
Baía da Traição	9,1
Olivedos	9,0
Caiçara	8,4
Mataraca	8,2
Conceição	7,8
Cajazeirinhas	7,5
Salgado de São Félix	7,4
Tavares	7,2
Pirpirituba	7,2
Nova Floresta	7,1
Boqueirão/Açude Boqueirão	6,3
Monte Horebe	6,3
Várzea	6,0
Agua Branca	6,0
Solânea	6,0
Santa Cecília	6,0
Sumé	5,9

Posto Pluviométrico	Total 01/05 - 06/05
Coxixola	5,7
Passagem	5,6
Carrapateira	5,6
Campo de Santana/Tacima	5,4
Cacimba de Dentro	5,1
Santo André	5,0
Manaíra	4,9
Areial	4,7
Salgadinho	4,4
Juazeirinho	4,4
Guarabira	3,9
Camalaú	3,7
Pombal	3,6
Boa Vista	3,6
Dona Inês	3,1
Mãe D`Água	3,0
Soledade	2,8
Algodão de Jandaíra	2,6
São Vicente do Seridó/Seridó	2,5
Pedra Lavrada	2,4
Gurinhém	2,1
Cubati	2,1
Cabaceiras	1,9
Gado Bravo	1,4
Cuité	1,3
Congo	1,1

Chuvas Acumuladas no Ano (mm) - 01/01 - 06/05

(Valores acumulados acima de 400,00mm)

Posto Pluviométrico	Total 01/01 - 06/05
João Pessoa/DFAARA	887,9
São José da Lagoa Tapada	880,1
Pedra Branca	859,9
Diamante	840,8
Desterro	840,5
Triunfo	838,3
Cajazeirinhas	803,6
Cajazeiras	802,0
Marizópolis	790,6
Sousa/São Gonçalo	754,1
Jericó	752,1
Uiraúna	752,0
Ibiara	747,6

Posto Pluviométrico	Total 01/01 - 06/05
Santa Helena	739,1
Aparecida	737,8
Riacho dos Cavalos/Jenipapeiro dos Carreiros	734,8
Bom Jesus	730,1
Vista Serrana/Desterro de Malta	724,5
João Pessoa/Mangabeira	721,3
Carrapateira	719,5
João Pessoa/Mares	715,6
Alhandra	707,1
Cajazeiras/Açude Lagoa do Arroz	701,9
Coremas/Açude Coremas	701,4
Poço de José de Moura	700,4
Itaporanga	689,2
Pombal	689,2
Catingueira	682,3
Santa Cruz	670,6
Monte Horebe	669,6
Bayeux	667,7
Sousa	667,0
São José do Bonfim	667,0
Nazarezinho	667,0
Serra Grande	665,0
Itaporanga/Fazenda Veludo	662,7
Boa Ventura	659,0
Bernardino Batista	657,0
Brejo do Cruz	655,0
Santana de Mangueira	654,1
Lucena	647,4
Olho D`Água	645,6
Lastro	640,4
Mato Grosso	639,4
Aguiar	638,2
Santa Teresinha	637,8
Cachoeira dos Índios	636,5
Paulista	635,0
São José de Caiana	633,4
Água Branca	622,4
São Domingos	621,5
São Bentinho	616,5
Imaculada	611,1
Patos/EMBRAPA	609,4
Emas	609,2
Catolé do Rocha/Escola Técnica	608,0

Posto Pluviométrico	Total 01/01 - 06/05
São Francisco	606,0
Poço Dantas	590,7
Conde	590,2
Igaracy	587,4
Vieirópolis	586,8
Catolé do Rocha	585,6
Nova Olinda	585,5
Baía da Traição	583,2
Lagoa	576,3
Conceição	563,0
Princesa Isabel	559,0
João Pessoa/CEDRES	558,0
Condado	556,7
Bom Sucesso	555,0
Bonito de Santa Fé	548,3
Santa Inês	548,1
Juru	546,7
Santana dos Garrotes	536,2
Curral Velho	536,0
Mataraca	531,1
Belém do Brejo do Cruz	525,6
Fagundes	519,1
Mamanguape/ASPLAN	516,3
Tavares	516,2
Marcação	513,6
Passagem	490,5
São José de Piranhas	489,9
Cacimbas	488,6
Quixaba	475,8
João Pessoa	469,4
Malta	466,1
Joca Claudino/Santarém	461,9
Rio Tinto	458,9
Prata	451,3
Sumé	449,6
Manaíra	448,0
Salgadinho	444,3
Brejo dos Santos	443,0
Santa Luzia	426,4
Areia de Baraúnas	423,6
Monteiro/EMBRAPA	416,3
Camalaú	411,5
Alagoa Grande	411,5

Posto Pluviométrico	Total 01/01 - 06/05
Cacimba de Areia	410,0
Amparo	403,6

Qualquer dúvida entrar em contato com:

Monitoramento Sala de Situação
Tel. Fixo: (83) 3310-6367
Cel: (83) 98841-9918
email: gemoh@aes.pb.gov.br