

INFORME METEOROLÓGICO DIÁRIO SALA DE SITUAÇÃO

Campina Grande, 07 de maio de 2021

Análise

Nas últimas horas foram observados alguns aglomerados de nuvens de chuva sobre as regiões do Alto Sertão e Sertão da Paraíba associados a configuração dos ventos em altos níveis da atmosfera. No decorrer do dia a nebulosidade deverá permanecer variável podendo ocorrer chuvas pontuais no setor oeste. As temperaturas máximas registradas na tarde de ontem em Areia; 27,6C, Campina Grande; 28,6C, João Pessoa; 31,0 e São Gonçalo; 31,5C e, as mínimas registradas na madrugada de hoje em Areia; 20,6C, Campina Grande; 20,8C, João Pessoa; 21,0C e São Gonçalo; 23,2C (Fonte: INMET e AESA).

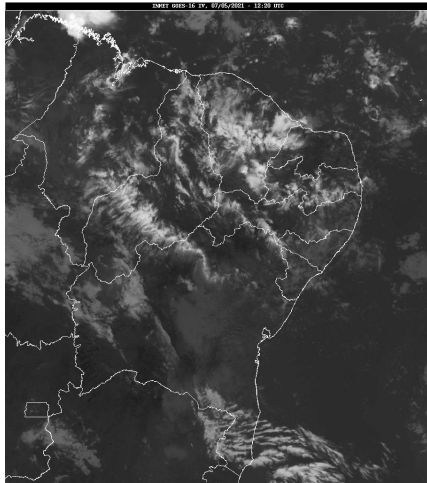

Fonte da Imagem: INMET

Distribuição Espacial das Chuvas

No período das 07:00h do dia 06/05/2021 às 07:00h do dia 07/05/2021, foram informadas precipitações em 32 dos 244 postos pluviométricos monitorados pela AESA. A maior precipitação foi observada em Mato Grosso : 57,6 mm.

PRECIPITAÇÃO MÁXIMA DOS MUNICÍPIOS/POSTOS NO DIA 07/05/2021

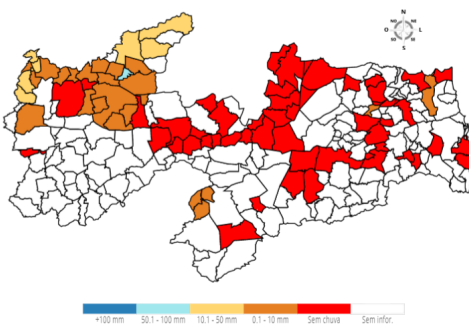

Chuvas Acumuladas do Dia (mm) - 07/05

Posto Pluviométrico	Total 07/05
Mato Grosso	57,6
Brejo do Cruz	46,6
Poço Dantas	28,2
Belém do Brejo do Cruz	17,4
Santa Helena	17,0
Joca Claudino/Santarém	14,0

Posto Pluviométrico	Total 07/05
Catolé do Rocha	13,7
Triunfo	12,8
Riacho dos Cavalos/Jenipapeiro dos Carreiros	8,5
Vista Serrana/Desterro de Malta	8,0
Bernardino Batista	7,8
Pombal	7,7
Vieirópolis	6,5
Uiraúna	5,6
Catolé do Rocha/Escola Técnica	5,2
Paulista	5,0
Aparecida	4,9
Cajazeiras/Açude Lagoa do Arroz	4,3
Lastro	4,0
Cajazeirinhas	4,0
Jericó	3,7
Bom Sucesso	3,3
Poço de José de Moura	2,7
Amparo	2,6
Lagoa	2,5
Mamanguape/ASPLAN	2,2
São Domingos	2,0
São Bentinho	1,6
Santa Cruz	1,5
Prata	1,2
Ouro Velho	1,0
Serraria	0,4

Chuvas Acumuladas no Mês (mm) - 01/05 - 07/05

(Valores acumulados acima de 40,00mm)

Posto Pluviométrico	Total 01/05 - 07/05
Sousa/São Gonçalo	120,3
Mato Grosso	117,2
Marizópolis	112,4
Brejo do Cruz	111,0
Santa Helena	100,6
Cajazeiras/Açude Lagoa do Arroz	99,1
Uiraúna	96,1
Bom Sucesso	93,7
Vieirópolis	87,5
Catolé do Rocha	81,8

Posto Pluviométrico	Total 01/05 - 07/05
João Pessoa/DFAARA	80,0
Catolé do Rocha/Escola Técnica	79,5
São José da Lagoa Tapada	76,1
Nazarezinho	76,0
Lagoa Seca	75,8
Belém do Brejo do Cruz	73,5
João Pessoa/Mares	68,3
Riacho dos Cavalos/Jenipapeiro dos Carreiros	67,6
Santa Cruz	63,8
Poço Dantas	61,1
Triunfo	60,6
Bernardino Batista	59,4
Catingueira	59,0
São José do Bonfim	56,8
Jericó	56,4
João Pessoa/Mangabeira	55,6
Bayeux	54,8
Poço de José de Moura	53,1
Joca Claudino/Santarém	49,5
Bom Jesus	48,3
Vista Serrana/Desterro de Malta	47,0
São Sebastião de Lagoa de Roça	46,4
Alcantil	46,0
Cajazeiras	45,6
Ouro Velho	44,7
Olho D'Água	44,7
Zabelê	44,3
Montadas	43,6
Pilar	42,7
Campina Grande/São José da Mata	42,6
Lastro	40,3
Sousa	40,2
Puxinanã	40,2
Campina Grande/EMBRAPA	40,2

Posto Pluviométrico	Total 01/01 - 07/05
Diamante	840,8
Desterro	840,5
Cajazeirinhas	807,6
Cajazeiras	802,0
Marizópolis	790,6
Bom Jesus	767,9
Uiraúna	757,6
Santa Helena	756,1
Jericó	755,8
Sousa/São Gonçalo	754,1
Ibiara	748,5
Riacho dos Cavalos/Jenipapeiro dos Carreiros	743,3
Aparecida	742,7
Vista Serrana/Desterro de Malta	732,5
João Pessoa/Mangabeira	721,3
Carrapateira	719,5
João Pessoa/Mares	715,6
Pombal	708,4
Alhandra	707,1
Cajazeiras/Açude Lagoa do Arroz	706,2
Poço de José de Moura	703,1
Brejo do Cruz	702,2
Coremas/Açude Coremas	701,4
Mato Grosso	697,0
Itaporanga	689,2
Catingueira	682,3
Santa Cruz	672,1
Monte Horebe	669,6
Bayeux	667,7
Nazarezinho	667,0
Sousa	667,0
São José do Bonfim	667,0
Serra Grande	665,0
Bernardino Batista	664,8
Itaporanga/Fazenda Veludo	662,7
Boa Ventura	659,0
Santana de Mangueira	654,1
Cachoeira dos Índios	649,0
Lucena	647,4
Olho D'Água	645,6
Lastro	644,4
Paulista	640,0
Aguiar	638,2

Chuvas Acumuladas no Ano (mm) - 01/01 - 07/05

(Valores acumulados acima de 600,00mm)

Posto Pluviométrico	Total 01/01 - 07/05
João Pessoa/DFAARA	887,9
São José da Lagoa Tapada	880,1
Pedra Branca	859,9
Triunfo	851,1

Posto Pluviométrico	Total 01/01 - 07/05
Santa Teresinha	637,8
São José de Caiana	633,4
São Domingos	623,5
Água Branca	622,4
Poço Dantas	618,9
São Bentinho	618,1
São Francisco	613,4
Catolé do Rocha/Escola Técnica	613,2
Imaculada	611,1
Patos/EMBRAPA	609,4
Emas	609,2

Qualquer dúvida entrar em contato com:

Monitoramento Sala de Situação
Tel. Fixo: (83) 3310-6367
Cel: (83) 98841-9918
email: gemoh@aesapb.gov.br