

INFORME METEOROLÓGICO DIÁRIO SALA DE SITUAÇÃO

Campina Grande, 10 de maio de 2021

Análise

Permanecem as condições de transporte de umidade do oceano Atlântico em direção ao continente. No decorrer do dia, a nebulosidade tende a ficar variável e favorável à ocorrência de chuvas esparsas entre o Litoral e o Agreste. Poderão ocorrer chuvas pontuais nas demais regiões do Estado no fim do dia.



Imagem do satélite GOES

Distribuição Espacial das Chuvas

No período das 07:00h do dia 09/05/2021 às 07:00h do dia 10/05/2021, foram informadas precipitações em 52 dos 244 postos pluviométricos monitorados pela AESA. A maior precipitação foi observada em Natuba : 29,3 mm.

PRECIPITAÇÃO MÁXIMA DOS MUNICÍPIOS/POSTOS NO DIA 10/05/2021

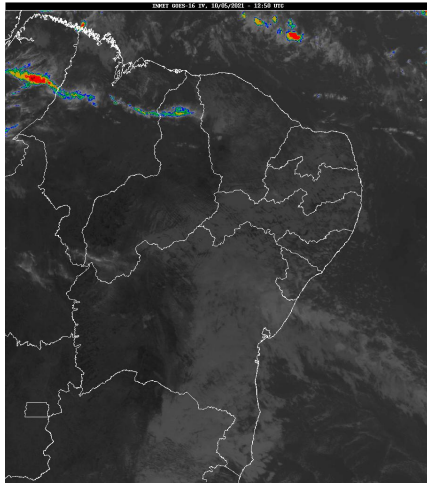
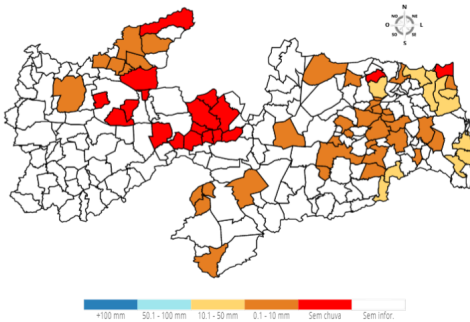

Chuvas Acumuladas do Dia (mm) - 10/05

Posto Pluviométrico	Total 10/05
Natuba	29,3
Alhandra	22,2
Marcação	17,5
Conde	16,0
Rio Tinto	14,8
João Pessoa/CEDRES	13,5
João Pessoa/DFAARA	13,4
Mamanguape	11,3
Jacaraú	10,8

Posto Pluviométrico	Total 10/05
Salgado de São Félix	10,2
Bananeiras	10,0
Conde/Açude Gramame Mamuaba	10,0
Cruz do Espírito Santo	9,9
Borborema	7,3
Cuitegi	7,2
Serraria	7,2
Areia	6,8
Gurinhém	6,8
Pilar	6,7
Mato Grosso	6,4
Pilões	6,2
Alagoa Grande	6,0
Itatuba	5,5
Alagoinha	5,3
Sapé	5,2
Prata	4,9
Mulungu	4,5
Caturité/Fazenda Campo de Emas	4,0
São Sebastião de Lagoa de Roça	3,0
Ingá	3,0
São Sebastião do Umbuzeiro	2,9
Serra Redonda	2,8
Esperança	2,8
Cacimba de Dentro	2,1
Campina Grande/EMBRAPA	2,0
Cuité	1,9
Riacho dos Cavalos/Jenipapeiro dos Carreiros	1,9
Amparo	1,6
Caturité	1,5
Catolé do Rocha	1,4
Bom Sucesso	1,3
Ouro Velho	1,2
Jericó	1,0
Puxinanã	0,9
Campina Grande/São José da Mata	0,9
Serra Branca	0,7
Sousa/São Gonçalo	0,5
Caiçara	0,5
Brejo do Cruz	0,4

Posto Pluviométrico	Total 10/05
Baía da Traição	0,4
Campina Grande/Sítio Açude de Dentro	0,4
Soledade	0,3

Chuvas Acumuladas no Mês (mm) - 01/05 - 10/05
(Valores acumulados acima de 1,00mm)

Posto Pluviométrico	Total 01/05 - 10/05
Mato Grosso	158,1
Sousa/São Gonçalo	120,9
Brejo do Cruz	115,7
Marizópolis	112,4
Belém do Brejo do Cruz	111,0
João Pessoa/DFAARA	105,1
Santa Helena	100,6
Catolé do Rocha	99,1
Cajazeiras/Açude Lagoa do Arroz	99,1
Uiraúna	97,9
Bom Sucesso	95,0
Vieirópolis	87,5
Catolé do Rocha/Escola Técnica	81,5
Riacho dos Cavalos/Jenipapeiro dos Carreiros	79,0
São José da Lagoa Tapada	76,1
Nazarezinho	76,0
Lagoa Seca	75,8
João Pessoa/Mares	68,3
Santa Cruz	67,9
Conde	66,5
Matinhas	65,9
Poço Dantas	65,0
Bernardino Batista	61,8
Rio Tinto	61,6
Triunfo	60,6
Bom Jesus	60,6
Paulista	59,8
Alhandra	59,6
Catingueira	59,0
Vista Serrana/Desterro de Malta	59,0
Bayeux	58,8
Jericó	57,9
São José do Bonfim	56,8
João Pessoa/Mangabeira	55,6
Poço de José de Moura	53,1
Joca Claudino/Santarém	49,5

Posto Pluviométrico	Total 01/05 - 10/05
Pilar	49,4
São Sebastião de Lagoa de Roça	49,4
Sapé	48,3
Cruz do Espírito Santo	48,0
Ouro Velho	46,9
Alcantil	46,0
Cajazeiras	45,6
Olho D'Água	44,7
Zabelê	44,3
Montadas	43,6
Campina Grande/São José da Mata	43,5
Puxinanã	43,3
Natuba	43,0
Campina Grande/EMBRAPA	42,2
Itapororoca	41,5
Caturité	41,4
Lagoa	41,1
Lastro	40,3
Sousa	40,2
Marcação	39,2
Conde/Açude Gramame Mamuaba	38,4
Mamanguape	37,5
Jacaraú	35,5
Aparecida	35,3
Lucena	34,5
Patos/EMBRAPA	34,2
Alagoa Nova	33,7
Riachão do Bacamarte	33,2
Areia	33,2
Serraria	31,8
Araçagi	31,4
Cacimba de Areia	31,1
Serra Redonda	31,1
Borborema	31,1
Pocinhos	31,0
Bananeiras	30,9
Bonito de Santa Fé	30,0
São Bentinho	29,7
Princesa Isabel	28,9
Alagoinha	28,1
Cuité	27,2
Caturité/Fazenda Campo de Emas	27,0
Massaranduba	26,8

Posto Pluviométrico	Total 01/05 - 10/05
Monteiro/EMBRAPA	26,7
Cuitegi	26,2
Pedra Branca	26,1
São José de Caiana	25,8
São Domingos	25,5
Boa Ventura	25,2
Curral Velho	25,2
Cacimbas	24,6
Emas	24,3
Mamanguape/ASPLAN	23,9
Itatuba	23,8
Pombal	23,7
Riachão do Poço	23,4
João Pessoa/CEDRES	22,8
São Vicente do Seridó	22,6
Pilões	22,6
Campina Grande/INSA	22,4
Frei Martinho	22,0
Imaculada	21,8
São Sebastião do Umbuzeiro	21,5
São Francisco	21,0
Fagundes	20,9
Diamante	20,6
Esperança	20,3
Quixaba	20,1
Santa Teresinha	19,3
Santana de Mangueira	19,3
Alagoa Grande	19,3
Tenório	19,2
Prata	19,0
São João do Tigre	18,9
Santana dos Garrotes	18,5
Mari	18,2
São José de Piranhas	18,0
Livramento	17,9
Salgado de São Félix	17,6
Malta	17,3
Mataraca	17,2
Ibiara	17,1
Amparo	16,9
Ingá	16,4
Serra da Raiz	16,0
Lagoa de Dentro	15,3

Posto Pluviométrico	Total 01/05 - 10/05
Serra Grande	15,0
Mulungu	14,1
Santa Luzia	13,9
São José dos Ramos	13,8
Caiçara	13,2
Condado	13,0
Serra Branca	12,7
Guarabira	12,6
Cachoeira dos Índios	12,5
Campina Grande/Sítio Açude de Dentro	12,4
Camalaú	12,3
Cajazeirinhas	11,5
Juarez Távora	11,5
Coremas/Açude Coremas	10,8
São Mamede	10,8
Assunção	9,8
Baía da Traição	9,5
Juru	9,4
Aguiar	9,2
Santa Cecília	9,0
Olivedos	9,0
Gurinhém	8,9
Pirpirituba	8,9
Conceição	7,8
Boqueirão/Açude Boqueirão	7,3
Tavares	7,2
Cacimba de Dentro	7,2
Nova Floresta	7,1
Monte Horebe	6,3
Várzea	6,0
Agua Branca	6,0
Solânea	6,0
Sumé	5,9
Salgadinho	5,9
Coxixola	5,7
Passagem	5,6
Carrapateira	5,6
Campo de Santana/Tacima	5,4
Santo André	5,0
Manaíra	4,9
Areial	4,7
Juazeirinho	4,4
São Vicente do Seridó/Seridó	3,7

Posto Pluviométrico	Total 01/05 - 10/05
Boa Vista	3,6
Dona Inês	3,1
Soledade	3,1
Mãe D`Água	3,0
Algodão de Jandaíra	2,6
Pedra Lavrada	2,4
Cubati	2,1
Cabaceiras	1,9
Gado Bravo	1,4
Congo	1,1

Chuvas Acumuladas no Ano (mm) - 01/01 - 10/05
(Valores acumulados acima de 400,00mm)

Posto Pluviométrico	Total 01/01 - 10/05
João Pessoa/DFAARA	913,0
São José da Lagoa Tapada	880,1
Pedra Branca	859,9
Triunfo	851,1
Diamante	840,8
Desterro	840,5
Cajazeirinhas	807,6
Cajazeiras	802,0
Marizópolis	790,6
Bom Jesus	780,2
Alhandra	765,9
Uiraúna	759,4
Jericó	757,3
Santa Helena	756,1
Sousa/São Gonçalo	754,7
Riacho dos Cavalos/Jenipapeiro dos Carreiros	754,7
Ibiara	748,5
Vista Serrana/Desterro de Malta	744,5
Aparecida	744,2
Mato Grosso	737,9
João Pessoa/Mangabeira	721,3
Carrapateira	719,5
João Pessoa/Mares	715,6
Pombal	709,3
Brejo do Cruz	706,9
Cajazeiras/Açude Lagoa do Arroz	706,2
Poço de José de Moura	703,1
Coremas/Açude Coremas	701,4

Posto Pluviométrico	Total 01/01 - 10/05
Itaporanga	689,2
Catingueira	682,3
Santa Cruz	676,2
Bayeux	671,7
Monte Horebe	669,6
Bernardino Batista	667,2
Sousa	667,0
São José do Bonfim	667,0
Nazarezinho	667,0
Serra Grande	665,0
Paulista	664,5
Itaporanga/Fazenda Veludo	662,7
Boa Ventura	659,0
Santana de Mangueira	654,1
Cachoeira dos Índios	649,0
Lucena	647,4
Olho D`Água	645,6
Lastro	644,4
Aguiar	638,2
Santa Teresinha	637,8
São José de Caiana	633,4
São Domingos	623,5
Poço Dantas	622,8
Água Branca	622,4
Conde	619,3
São Bentinho	618,1
Catolé do Rocha	616,6
Catolé do Rocha/Escola Técnica	615,2
São Francisco	613,4
Imaculada	611,1
Patos/EMBRAPA	609,4
Emas	609,2
Belém do Brejo do Cruz	598,1
Lagoa	598,1
Vieirópolis	593,3
Igaracy	587,4
Nova Olinda	585,5
Baía da Traição	583,6
João Pessoa/CEDRES	571,5
Conceição	563,0
Bom Sucesso	559,6
Princesa Isabel	559,0
Bonito de Santa Fé	557,8

Posto Pluviométrico	Total 01/01 - 10/05
Condado	556,7
Santa Inês	548,1
Juru	546,7
Mataraca	540,1
Santana dos Garrotes	539,9
Curral Velho	536,0
Marcação	531,1
Fagundes	519,1
Mamanguape/ASPLAN	518,5
Tavares	516,2
Passagem	490,5
São José de Piranhas	489,9
Cacimbas	488,6
Rio Tinto	482,1
Joca Claudino/Santarém	475,9
Quixaba	475,8
João Pessoa	469,4
Malta	466,1
Prata	457,4
Sumé	449,6
Manaíra	448,0
Salgadinho	445,8
Brejo dos Santos	443,0
Santa Luzia	426,4
Areia de Baraúnas	423,6
Camalaú	420,1
Alagoa Grande	417,5
Monteiro/EMBRAPA	416,3
Cacimba de Areia	410,0
Bananeiras	408,4
Amparo	407,8
Mamanguape	402,1

Qualquer dúvida entrar em contato com:

Monitoramento Sala de Situação

Tel. Fixo: (83) 3310-6367

Cel: (83) 98841-9918

email: gemoh@aesapb.gov.br