

INFORME METEOROLÓGICO DIÁRIO SALA DE SITUAÇÃO

Campina Grande, 11 de maio de 2021

Análise

Permanecem as condições de ventos úmidos deslocando-se do oceano em direção a faixa leste da Paraíba, que deixam o tempo com nebulosidade variável favorecendo a ocorrência de chuvas pontuais entre o agreste e o litoral. As altas temperaturas associadas à alta concentração de umidade presente na atmosfera, poderão favorecer a ocorrência de chuvas localizadas entre a tarde e à noite nas regiões do Sertão, Alto Sertão e Cariri/Curimataú.

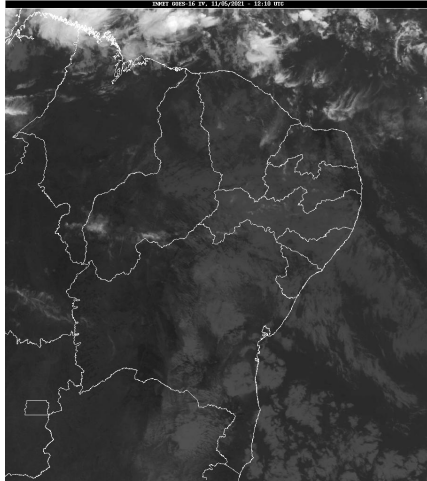

Fonte da Imagem: INMET

Distribuição Espacial das Chuvas

No período das 07:00h do dia 10/05/2021 às 07:00h do dia 11/05/2021, foram informadas precipitações em 26 dos 244 postos pluviométricos monitorados pela AESA. A maior precipitação foi observada em Itapororoca : 5,9 mm.

PRECIPITAÇÃO MÁXIMA DOS MUNICÍPIOS/POSTOS NO DIA 11/05/2021

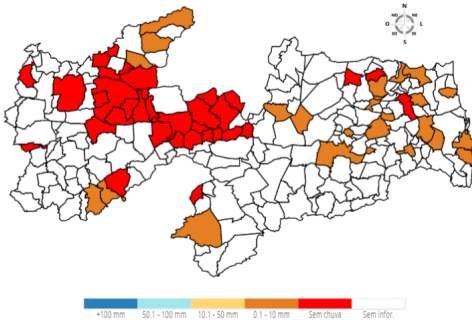

Chuvas Acumuladas do Dia (mm) - 11/05

Posto Pluviométrico	Total 11/05
Itapororoca	5,9
Conde	5,5
João Pessoa/CEDRES	2,3
Borborema	2,1
Alagoa Grande	2,1
João Pessoa/DFAARA	2,0

Posto Pluviométrico	Total 11/05
Riacho dos Cavalos/Jenipapeiro dos Carreiros	2,0
Serraria	1,9
Cruz do Espírito Santo	1,9
Alagoinha	1,7
Bananeiras	1,7
Tavares	1,4
São José dos Ramos	1,3
Sapé	1,2
Olivedos	1,2
São Sebastião de Lagoa de Roça	1,0
Belém do Brejo do Cruz	0,7
Riachão do Bacamarte	0,7
Jacaraú	0,7
Princesa Isabel	0,7
Brejo do Cruz	0,5
Monteiro/EMBRAPA	0,4
Caiçara	0,3
São Vicente do Seridó	0,2
Campina Grande/EMBRAPA	0,2
Marcação	0,1

Chuvas Acumuladas no Mês (mm) - 01/05 - 11/05

(Valores acumulados acima de 40,00mm)

Posto Pluviométrico	Total 01/05 - 11/05
Mato Grosso	158,1
Sousa/São Gonçalo	120,9
Brejo do Cruz	116,2
Marizópolis	112,4
Belém do Brejo do Cruz	111,7
João Pessoa/DFAARA	107,1
Santa Helena	100,6
Catolé do Rocha	99,1
Cajazeiras/Açude Lagoa do Arroz	99,1
Uiraúna	97,9
Bom Sucesso	95,0
Vieirópolis	90,5
Bayeux	84,5
Catolé do Rocha/Escola Técnica	81,5
Riacho dos Cavalos/Jenipapeiro dos Carreiros	81,0

Posto Pluviométrico	Total 01/05 - 11/05
São José da Lagoa Tapada	76,1
Nazarezinho	76,0
Lagoa Seca	75,8
Conde	72,0
João Pessoa/Mares	68,3
Santa Cruz	67,9
Poço Dantas	66,3
Matinhas	65,9
Bernardino Batista	61,8
Rio Tinto	61,6
Bom Jesus	60,6
Triunfo	60,6
Paulista	59,8
Alhandra	59,6
Catingueira	59,0
Vista Serrana/Desterro de Malta	59,0
Jericó	57,9
Cuité de Mamanguape	57,4
São José do Bonfim	56,8
João Pessoa/Mangabeira	55,6
Poço de José de Moura	53,1
São Sebastião de Lagoa de Roça	50,4
Cruz do Espírito Santo	49,9
Sapé	49,5
Joca Claudino/Santarém	49,5
Pilar	49,4
Itapororoca	47,4
Ouro Velho	46,9
Alcantil	46,0
Cajazeiras	45,6
Olho D'Água	44,7
Zabelê	44,3
Montadas	43,6
Campina Grande/São José da Mata	43,5
Puxinanã	43,3
Natuba	43,0
Riachão do Bacamarte	42,7
Campina Grande/EMBRAPA	42,4
Caturité	41,4
Lagoa	41,1
Brejo dos Santos	40,4
Lastro	40,3
Sousa	40,2

Chuvas Acumuladas no Ano (mm) - 01/01 - 11/05
(Valores acumulados acima de 600,00mm)

Posto Pluviométrico	Total 01/01 - 11/05
João Pessoa/DFAARA	915,0
São José da Lagoa Tapada	880,1
Pedra Branca	859,9
Triunfo	851,1
Diamante	840,8
Desterro	840,5
Cajazeirinhas	807,6
Cajazeiras	802,0
Marizópolis	790,6
Bom Jesus	780,2
Alhandra	765,9
Uiraúna	759,4
Jericó	757,3
Riacho dos Cavalos/Jenipapeiro dos Carreiros	756,7
Santa Helena	756,1
Sousa/São Gonçalo	754,7
Ibiara	748,5
Vista Serrana/Desterro de Malta	744,5
Aparecida	744,2
Mato Grosso	737,9
João Pessoa/Mangabeira	721,3
Carrapateira	719,5
João Pessoa/Mares	715,6
Pombal	709,3
Brejo do Cruz	707,4
Cajazeiras/Açude Lagoa do Arroz	706,2
Poço de José de Moura	703,1
Coremas/Açude Coremas	701,4
Bayeux	697,4
Itaporanga	689,2
Catingueira	682,3
Santa Cruz	676,2
Monte Horebe	669,6
Bernardino Batista	667,2
Nazarezinho	667,0
Sousa	667,0
São José do Bonfim	667,0
Serra Grande	665,0
Paulista	664,5
Itaporanga/Fazenda Veludo	662,7
Boa Ventura	659,0

Posto Pluviométrico	Total 01/01 - 11/05
Santana de Mangueira	654,1
Cachoeira dos Índios	649,0
Lucena	647,4
Olho D`Água	645,6
Lastro	644,4
Aguiar	638,2
Santa Teresinha	637,8
São José de Caiana	633,4
Conde	624,8
Poço Dantas	624,1
São Domingos	623,5
Água Branca	622,4
São Bentinho	618,1
Catolé do Rocha	616,6
Catolé do Rocha/Escola Técnica	615,2
São Francisco	613,4
Imaculada	611,1
Patos/EMBRAPA	609,4
Emas	609,2

Qualquer dúvida entrar em contato com:

Monitoramento Sala de Situação
Tel. Fixo: (83) 3310-6367
Cel: (83) 98841-9918
email: gemoh@aes.pb.gov.br