

INFORME METEOROLÓGICO DIÁRIO SALA DE SITUAÇÃO

Campina Grande, 12 de maio de 2021

Análise

Nesta manhã, o sol predomina em grande parte do estado da Paraíba. Porém, no decorrer do dia, a nebulosidade tende a aumentar na região litorânea e adjacências, podendo gerar chuvas significativas no fim do período. Poderão ocorrer chuvas pontuais nas demais regiões do Estado no fim do dia.



Imagem do satélite GOES

Distribuição Espacial das Chuvas

No período das 07:00h do dia 11/05/2021 às 07:00h do dia 12/05/2021, foram informadas precipitações em 54 dos 244 postos pluviométricos monitorados pela AESA. A maior precipitação foi observada em Parari : 16,0 mm.

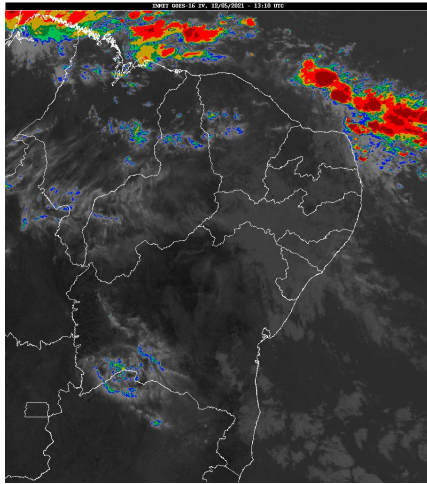
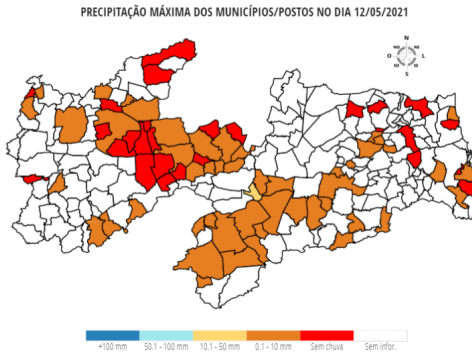

Chuvas Acumuladas do Dia (mm) - 12/05

| Posto Pluviométrico | Total 12/05 |
|---------------------------------|-------------|
| Parari | 16,0 |
| Caturité | 8,0 |
| Cabaceiras | 8,0 |
| Areia de Baraúnas | 7,4 |
| Amparo | 6,1 |
| São João do Cariri | 5,6 |
| Natuba | 5,6 |
| Santo André | 5,2 |
| Campina Grande/São José da Mata | 4,6 |

| Posto Pluviométrico | Total 12/05 |
|--------------------------------|-------------|
| Sumé | 4,6 |
| Gurjão | 4,6 |
| Alhandra | 4,3 |
| Santa Cecília | 4,3 |
| Caturité/Fazenda Campo de Emas | 4,3 |
| Salgadinho | 4,2 |
| Boqueirão/Açude Boqueirão | 3,8 |
| Agua Branca | 3,0 |
| Gado Bravo | 2,7 |
| Triunfo | 2,4 |
| Patos/EMBRAPA | 2,3 |
| Campina Grande/EMBRAPA | 2,3 |
| Tavares | 2,2 |
| Baía da Traição | 2,2 |
| Coxixola | 2,1 |
| Ouro Velho | 2,0 |
| Junco do Seridó | 2,0 |
| Zabelê | 1,8 |
| Camalaú | 1,7 |
| Areia | 1,6 |
| Cacimba de Areia | 1,5 |
| Paulista | 1,5 |
| Cruz do Espírito Santo | 1,5 |
| Puxinanã | 1,4 |
| Pombal | 1,3 |
| Passagem | 1,2 |
| Sousa | 1,2 |
| João Pessoa/DFAARA | 1,2 |
| Joca Claudino/Santarém | 1,2 |
| Campina Grande/INSA | 1,2 |
| Pilões | 1,1 |
| Bom Sucesso | 1,0 |
| São Mamede | 1,0 |
| Serra Branca | 0,9 |
| São Sebastião de Lagoa de Roça | 0,9 |
| São José de Caiana | 0,7 |
| Alagoinha | 0,6 |
| São José de Espinharas | 0,6 |
| Mato Grosso | 0,6 |
| Santa Luzia | 0,5 |

| Posto Pluviométrico | Total 12/05 |
|---------------------|----------------|
| Princesa Isabel | 0,4 |
| Monteiro/EMBRAPA | 0,3 |
| Serraria | 0,3 |
| Congo | 0,2 |
| Sousa/São Gonçalo | 0,2 |

Chuvas Acumuladas no Mês (mm) - 01/05 - 12/05

(Valores acumulados acima de 1,00mm)

| Posto Pluviométrico | Total 01/05 - 12/05 |
|--|------------------------|
| Mato Grosso | 158,7 |
| Sousa/São Gonçalo | 121,1 |
| Brejo do Cruz | 116,2 |
| Marizópolis | 112,4 |
| Belém do Brejo do Cruz | 111,7 |
| João Pessoa/DFAARA | 108,3 |
| Santa Helena | 100,6 |
| Catolé do Rocha | 99,1 |
| Cajazeiras/Açude Lagoa do Arroz | 99,1 |
| Uiraúna | 97,9 |
| Bom Sucesso | 96,0 |
| Vieirópolis | 90,5 |
| Bayeux | 85,2 |
| Catolé do Rocha/Escola Técnica | 81,5 |
| Riacho dos Cavalos/Jenipapeiro dos Carreiros | 81,0 |
| São José da Lagoa Tapada | 76,1 |
| Nazarezinho | 76,0 |
| Lagoa Seca | 75,8 |
| Conde | 72,0 |
| João Pessoa/Mares | 68,3 |
| Santa Cruz | 67,9 |
| Poço Dantas | 66,3 |
| Matinhas | 65,9 |
| Alhandra | 63,9 |
| Triunfo | 63,0 |
| Bernardino Batista | 61,8 |
| Rio Tinto | 61,6 |
| Paulista | 61,3 |
| Bom Jesus | 60,6 |
| Zabelê | 59,4 |
| Catingueira | 59,0 |
| Vista Serrana/Desterro de Malta | 59,0 |
| Jericó | 57,9 |
| Cuité de Mamanguape | 57,4 |

| Posto Pluviométrico | Total 01/05 - 12/05 |
|---------------------------------|------------------------|
| São José do Bonfim | 56,8 |
| João Pessoa/Mangabeira | 55,6 |
| Poço de José de Moura | 53,1 |
| Pilar | 51,7 |
| Natuba | 51,6 |
| Cruz do Espírito Santo | 51,4 |
| São Sebastião de Lagoa de Roça | 51,3 |
| Joca Claudino/Santarém | 50,7 |
| Sapé | 49,5 |
| Caturité | 49,4 |
| Ouro Velho | 48,9 |
| Campina Grande/São José da Mata | 48,1 |
| Itapororoca | 47,4 |
| Alcantil | 46,0 |
| Cajazeiras | 45,6 |
| Puxinanã | 45,4 |
| Olho D'Água | 44,7 |
| Campina Grande/EMBRAPA | 44,7 |
| Montadas | 43,6 |
| Riachão do Bacamarte | 42,7 |
| Sousa | 41,4 |
| Lagoa | 41,1 |
| Brejo dos Santos | 40,4 |
| Lastro | 40,3 |
| Marcação | 39,3 |
| Alagoa Nova | 39,2 |
| Araçagi | 39,1 |
| Conde/Açude Gramame Mamuaba | 38,4 |
| Mamanguape | 37,5 |
| Patos/EMBRAPA | 36,5 |
| Areia | 36,4 |
| Jacaraú | 36,2 |
| Aparecida | 35,3 |
| Lucena | 34,5 |
| Serraria | 34,0 |
| Borborema | 33,2 |
| Cacimba de Areia | 32,6 |
| Bananeiras | 32,6 |
| Caturité/Fazenda Campo de Emas | 31,3 |
| Serra Redonda | 31,1 |
| Pocinhos | 31,0 |
| Alagoinha | 30,4 |
| Massaranduba | 30,2 |

| Posto Pluviométrico | Total 01/05 - 12/05 |
|----------------------------|------------------------|
| Princesa Isabel | 30,0 |
| Bonito de Santa Fé | 30,0 |
| São Bentinho | 29,7 |
| Mamanguape/ASPLAN | 28,9 |
| Fagundes | 28,0 |
| Monteiro/EMBRAPA | 27,4 |
| Cuité | 27,2 |
| São José de Caiana | 26,5 |
| Cuitegi | 26,2 |
| Pedra Branca | 26,1 |
| São Domingos | 25,5 |
| Boa Ventura | 25,2 |
| Curral Velho | 25,2 |
| João Pessoa/CEDRES | 25,1 |
| Pombal | 25,0 |
| Campina Grande/INSA | 24,7 |
| Cacimbas | 24,6 |
| Emas | 24,3 |
| Itatuba | 23,8 |
| Pilões | 23,7 |
| Riachão do Poço | 23,4 |
| São Vicente do Seridó | 23,1 |
| Amparo | 23,0 |
| Frei Martinho | 22,0 |
| Imaculada | 21,8 |
| São Sebastião do Umbuzeiro | 21,5 |
| Alagoa Grande | 21,4 |
| São Francisco | 21,0 |
| Diamante | 20,6 |
| Esperança | 20,3 |
| Quixaba | 20,1 |
| Santa Teresinha | 19,3 |
| Santana de Mangueira | 19,3 |
| Tenório | 19,2 |
| Prata | 19,0 |
| São João do Tigre | 18,9 |
| Juarez Távora | 18,9 |
| Santana dos Garrotes | 18,5 |
| Mari | 18,2 |
| São José de Piranhas | 18,0 |
| Livramento | 17,9 |
| Salgado de São Félix | 17,6 |
| Malta | 17,3 |

| Posto Pluviométrico | Total 01/05 - 12/05 |
|--------------------------------------|------------------------|
| Mataraca | 17,2 |
| Ibiara | 17,1 |
| Ingá | 16,4 |
| Parari | 16,0 |
| Serra da Raiz | 16,0 |
| Pirpirituba | 15,7 |
| Lagoa de Dentro | 15,3 |
| São José dos Ramos | 15,1 |
| Serra Grande | 15,0 |
| Santa Luzia | 14,4 |
| Mulungu | 14,1 |
| Camalaú | 14,0 |
| Serra Branca | 13,6 |
| Caiçara | 13,5 |
| Santa Cecília | 13,3 |
| Condado | 13,0 |
| Guarabira | 12,6 |
| Cachoeira dos Índios | 12,5 |
| Campina Grande/Sítio Açude de Dentro | 12,4 |
| São Mamede | 11,8 |
| Baía da Traição | 11,7 |
| Cajazeirinhas | 11,5 |
| Boqueirão/Açude Boqueirão | 11,1 |
| Tavares | 10,8 |
| Coremas/Açude Coremas | 10,8 |
| Sumé | 10,5 |
| Santo André | 10,2 |
| Olivedos | 10,2 |
| Salgadinho | 10,1 |
| Cabaceiras | 9,9 |
| Assunção | 9,8 |
| Aroeiras | 9,7 |
| Juru | 9,4 |
| Aguiar | 9,2 |
| Água Branca | 9,0 |
| Gurinhém | 8,9 |
| Gado Bravo | 8,4 |
| Coxixola | 7,8 |
| Conceição | 7,8 |
| Boa Vista | 7,6 |
| Areia de Baraúnas | 7,4 |
| Belém | 7,2 |
| Cacimba de Dentro | 7,2 |

| Posto Pluviométrico | Total 01/05 - 12/05 |
|------------------------------|------------------------|
| Nova Floresta | 7,1 |
| Passagem | 6,8 |
| Monte Horebe | 6,3 |
| Várzea | 6,0 |
| Solânea | 6,0 |
| São João do Cariri | 5,6 |
| Carrapateira | 5,6 |
| Campo de Santana/Tacima | 5,4 |
| Manaíra | 4,9 |
| Areial | 4,7 |
| Gurjão | 4,6 |
| Juazeirinho | 4,4 |
| São Vicente do Seridó/Seridó | 4,0 |
| Dona Inês | 3,1 |
| Soledade | 3,1 |
| Mãe D`Água | 3,0 |
| Algodão de Jandaíra | 2,6 |
| Congo | 2,4 |
| Pedra Lavrada | 2,4 |
| Cubati | 2,1 |
| Junco do Seridó | 2,0 |

Chuvas Acumuladas no Ano (mm) - 01/01 - 12/05
(Valores acumulados acima de 400,00mm)

| Posto Pluviométrico | Total 01/01 - 12/05 |
|--|------------------------|
| João Pessoa/DFAARA | 916,2 |
| São José da Lagoa Tapada | 880,1 |
| Pedra Branca | 859,9 |
| Triunfo | 853,5 |
| Diamante | 840,8 |
| Desterro | 840,5 |
| Cajazeirinhas | 807,6 |
| Cajazeiras | 802,0 |
| Marizópolis | 790,6 |
| Bom Jesus | 780,2 |
| Alhandra | 770,2 |
| Uiraúna | 759,4 |
| Jericó | 757,3 |
| Riacho dos Cavalos/Jenipapeiro dos Carreiros | 756,7 |
| Santa Helena | 756,1 |
| Sousa/São Gonçalo | 754,9 |
| Ibiara | 748,5 |

| Posto Pluviométrico | Total 01/01 - 12/05 |
|---------------------------------|------------------------|
| Vista Serrana/Desterro de Malta | 744,5 |
| Aparecida | 744,2 |
| Mato Grosso | 738,5 |
| João Pessoa/Mangabeira | 721,3 |
| Carrapateira | 719,5 |
| João Pessoa/Mares | 715,6 |
| Pombal | 710,6 |
| Brejo do Cruz | 707,4 |
| Cajazeiras/Açude Lagoa do Arroz | 706,2 |
| Poço de José de Moura | 703,1 |
| Coremas/Açude Coremas | 701,4 |
| Bayeux | 698,1 |
| Itaporanga | 689,2 |
| Catingueira | 682,3 |
| Santa Cruz | 676,2 |
| Monte Horebe | 669,6 |
| Sousa | 668,2 |
| Bernardino Batista | 667,2 |
| São José do Bonfim | 667,0 |
| Nazarezinho | 667,0 |
| Paulista | 666,0 |
| Serra Grande | 665,0 |
| Itaporanga/Fazenda Veludo | 662,7 |
| Boa Ventura | 659,0 |
| Cachoeira dos Índios | 649,0 |
| Lucena | 647,4 |
| Olho D`Água | 645,6 |
| Lastro | 644,4 |
| Santana de Mangueira | 640,8 |
| Aguiar | 638,2 |
| Santa Teresinha | 637,8 |
| São José de Caiana | 634,1 |
| Água Branca | 625,4 |
| Conde | 624,8 |
| Poço Dantas | 624,1 |
| São Domingos | 623,5 |
| São Bentinho | 618,1 |
| Catolé do Rocha | 616,6 |
| Catolé do Rocha/Escola Técnica | 615,2 |
| São Francisco | 613,4 |
| Patos/EMBRAPA | 611,7 |
| Imaculada | 611,1 |
| Emas | 609,2 |

| Posto Pluviométrico | Total 01/01 - 12/05 |
|------------------------|------------------------|
| Belém do Brejo do Cruz | 598,8 |
| Lagoa | 598,1 |
| Vieirópolis | 596,3 |
| Igaracy | 587,4 |
| Baía da Traição | 585,8 |
| Nova Olinda | 585,5 |
| João Pessoa/CEDRES | 573,8 |
| Conceição | 563,0 |
| Bom Sucesso | 560,6 |
| Princesa Isabel | 560,1 |
| Santa Inês | 559,9 |
| Bonito de Santa Fé | 557,8 |
| Condado | 556,7 |
| Curral Velho | 548,9 |
| Juru | 546,7 |
| Mataraca | 540,1 |
| Santana dos Garrotes | 539,9 |
| Marcação | 531,2 |
| Fagundes | 526,2 |
| Mamanguape/ASPLAN | 523,5 |
| Tavares | 519,8 |
| São José de Princesa | 495,7 |
| Passagem | 491,7 |
| São José de Piranhas | 489,9 |
| Cacimbas | 488,6 |
| Brejo dos Santos | 483,4 |
| Rio Tinto | 482,1 |
| Joca Claudino/Santarém | 477,1 |
| Quixaba | 475,8 |
| João Pessoa | 469,4 |
| Malta | 466,1 |
| Prata | 457,4 |
| Sumé | 454,2 |
| Salgadinho | 450,0 |
| Manaíra | 448,0 |
| Areia de Baraúnas | 431,0 |
| Santa Luzia | 426,9 |
| Camalaú | 421,8 |
| Alagoa Grande | 419,6 |
| Monteiro/EMBRAPA | 417,0 |
| Amparo | 413,9 |
| Cacimba de Areia | 411,5 |
| Bananeiras | 410,1 |

| Posto Pluviométrico | Total 01/01 - 12/05 |
|------------------------|------------------------|
| Cruz do Espírito Santo | 402,9 |
| Mamanguape | 402,1 |

Qualquer dúvida entrar em contato com:

Monitoramento Sala de Situação
Tel. Fixo: (83) 3310-6367
Cel: (83) 98841-9918
email: gemoh@aesa.pb.gov.br