

INFORME METEOROLÓGICO DIÁRIO SALA DE SITUAÇÃO

Campina Grande, 13 de maio de 2021

Análise

Nesta manhã de quinta-feira, persiste a condição de instabilidade atmosférica no leste do Estado da Paraíba. No decorrer do dia, o escoamento de leste do Oceano Atlântico em direção ao continente favorece a convergência de umidade em baixos níveis e consequentemente contribuindo com pancadas de chuvas de intensidade moderada a forte no Litoral e áreas adjacentes. Nas demais regiões, há possibilidade de chuvas isoladas no período entre a tarde e à noite.

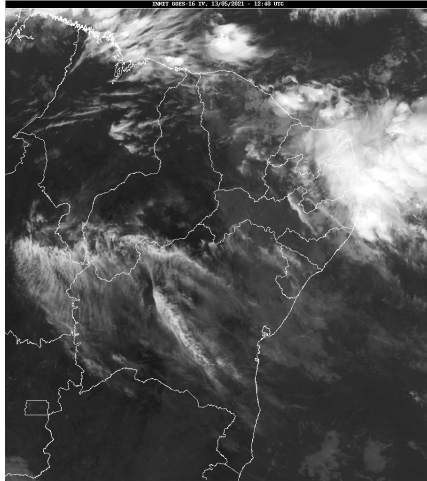

Fonte da Imagem: INMET

Distribuição Espacial das Chuvas

No período das 07:00h do dia 12/05/2021 às 07:00h do dia 13/05/2021, foram informadas precipitações em 52 dos 244 postos pluviométricos monitorados pela AESA. A maior precipitação foi observada em João Pessoa/DFAARA : 103,8 mm.

PRECIPITAÇÃO MÁXIMA DOS MUNICÍPIOS/POSTOS NO DIA 13/05/2021

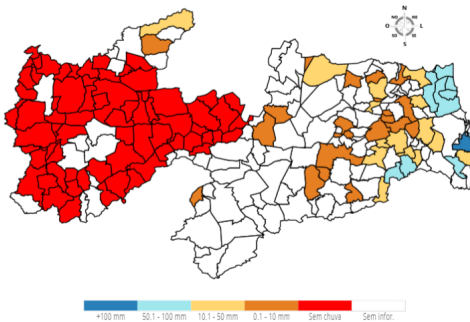

Chuvas Acumuladas do Dia (mm) - 13/05

Posto Pluviométrico	Total 13/05
João Pessoa/DFAARA	103,8
Marcação	94,5
Baía da Traição	90,7
Mataraca	90,2
Rio Tinto	73,2
Mamanguape/ASPLAN	70,6
Itabaiana	67,2

Posto Pluviométrico	Total 13/05
João Pessoa/CEDRES	64,0
Salgado de São Félix	62,3
Alhandra	59,3
Conde	49,9
Gurinhém	43,5
São José dos Ramos	40,0
Mamanguape	38,4
Juarez Távora	38,0
Jacaraú	34,3
Pilar	32,7
Itapororoca	29,3
Ingá	21,7
Conde/Açude Gramame Mamuaba	20,0
Sapé	19,8
Serraria	15,8
Natuba	13,6
Cruz do Espírito Santo	12,7
Cuité	12,5
Belém do Brejo do Cruz	11,6
Bananeiras	11,6
Cacimba de Dentro	9,3
Nova Floresta	9,2
Cuitegi	9,0
Esperança/São Miguel	8,7
Araçagi	8,4
Mari	7,7
Dona Inês	7,5
Juazeirinho	7,2
Campina Grande/EMBRAPA	6,8
São Sebastião de Lagoa de Roça	6,2
Alagoa Grande	6,0
Caiçara	4,8
Gado Bravo	4,7
Borborema	4,7
Esperança	4,3
Alagoinha	3,0
Montadas	2,6
Ouro Velho	2,2
Boqueirão/Açude Boqueirão	1,2
Caturité	1,1

Posto Pluviométrico	Total 13/05
Mulungu	1,0
Campina Grande/INSA	0,9
São Vicente do Seridó	0,7
Brejo do Cruz	0,5
São Vicente do Seridó/Seridó	0,3

Chuvas Acumuladas no Mês (mm) - 01/05 - 13/05
(Valores acumulados acima de 100,00mm)

Posto Pluviométrico	Total 01/05 - 13/05
João Pessoa/DFAARA	212,1
Mato Grosso	158,7
Rio Tinto	134,8
Marcação	133,8
Belém do Brejo do Cruz	123,3
Alhandra	123,2
Conde	122,6
Sousa/São Gonçalo	121,1
Brejo do Cruz	116,7
Marizópolis	112,4
Mataraca	107,4
Baía da Traição	102,4
Santa Helena	100,6

Chuvas Acumuladas no Ano (mm) - 01/01 - 13/05
(Valores acumulados acima de 500,00mm)

Posto Pluviométrico	Total 01/01 - 13/05
João Pessoa/DFAARA	1.020,0
São José da Lagoa Tapada	880,1
Pedra Branca	859,9
Triunfo	853,5
Diamante	840,8
Desterro	840,5
Alhandra	829,5
Cajazeirinhas	807,6
Cajazeiras	802,0
Marizópolis	790,6
Bom Jesus	780,2
Uiraúna	759,4
Jericó	757,3
Riacho dos Cavalos/Jenipapeiro dos Carreiros	756,7
Santa Helena	756,1
Sousa/São Gonçalo	754,9

Posto Pluviométrico	Total 01/01 - 13/05
Ibiara	748,5
Vista Serrana/Desterro de Malta	744,5
Aparecida	744,2
Mato Grosso	738,5
João Pessoa/Mangabeira	721,3
Carrapateira	719,5
João Pessoa/Mares	715,6
Pombal	710,6
Brejo do Cruz	707,9
Cajazeiras/Açude Lagoa do Arroz	706,2
Poço de José de Moura	703,1
Coremas/Açude Coremas	701,4
Bayeux	698,1
Itaporanga	689,2
Catingueira	682,3
Baía da Traição	676,5
Santa Cruz	676,2
Conde	675,4
Monte Horebe	669,6
Sousa	668,2
Bernardino Batista	667,2
Nazarezinho	667,0
São José do Bonfim	667,0
Paulista	666,0
Serra Grande	665,0
Itaporanga/Fazenda Veludo	662,7
Boa Ventura	659,0
Cachoeira dos Índios	649,0
Lucena	647,4
Olho D'Água	645,6
Lastro	644,4
João Pessoa/CEDRES	641,2
Santana de Mangueira	640,8
Aguiar	638,2
Santa Teresinha	637,8
São José de Caiana	634,1
Mataraca	630,3
Marcação	625,7
Água Branca	625,4
Poço Dantas	624,1
São Domingos	623,5
São Bentinho	618,1
Catolé do Rocha	616,6

Posto Pluviométrico	Total 01/01 - 13/05
Catolé do Rocha/Escola Técnica	615,2
São Francisco	613,4
Patos/EMBRAPA	611,7
Imaculada	611,1
Belém do Brejo do Cruz	610,4
Emas	609,2
Lagoa	598,1
Vieirópolis	596,3
Mamanguape/ASPLAN	594,1
Igaracy	587,4
Nova Olinda	585,5
Conceição	563,0
Bom Sucesso	560,6
Princesa Isabel	560,1
Santa Inês	559,9
Bonito de Santa Fé	557,8
Condado	556,7
Rio Tinto	555,3
Curral Velho	548,9
Juru	546,7
Santana dos Garrotes	539,9
Fagundes	526,2
Tavares	519,8

Qualquer dúvida entrar em contato com:

Monitoramento Sala de Situação
Tel. Fixo: (83) 3310-6367
Cel: (83) 98841-9918
email: gemoh@aes.pb.gov.br