

INFORME METEOROLÓGICO DIÁRIO SALA DE SITUAÇÃO

Campina Grande, 14 de maio de 2021

Análise

Permanecem, no dia de hoje, as condições de tempo instável e favorável à ocorrência de chuvas sobre grande parte do estado da Paraíba, especialmente entre as regiões do Litoral, Brejo e Agreste, nas quais ainda poderão ser registradas chuvas de intensidade moderada a forte.



Imagem do satélite GOES

Distribuição Espacial das Chuvas

No período das 07:00h do dia 13/05/2021 às 07:00h do dia 14/05/2021, foram informadas precipitações em 134 dos 244 postos pluviométricos monitorados pela AESA. A maior precipitação foi observada em João Pessoa/DFAARA : 189,0 mm.

PRECIPITAÇÃO MÁXIMA DOS MUNICÍPIOS/POSTOS NO DIA 14/05/2021

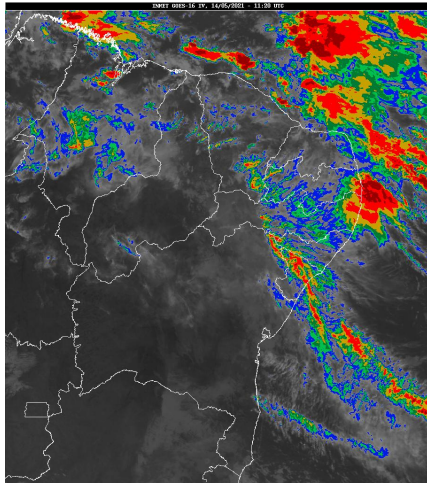
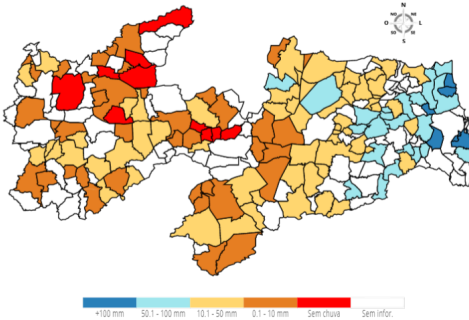

Chuvas Acumuladas do Dia (mm) - 14/05

Posto Pluviométrico	Total 14/05
João Pessoa/DFAARA	189,0
João Pessoa	188,2
Marcação	176,9
Bayeux	157,2
Baía da Traição	139,5
Cruz do Espírito Santo	128,2
Capim	107,2
Sapé	96,0
Conde	93,6

Posto Pluviométrico	Total 14/05
Mamanguape	92,0
Itapororoca	90,0
Alagoa Grande	85,5
Mataraca	80,8
Conde/Açude Gramame Mamuaba	80,1
Rio Tinto	74,7
Pilar	72,8
Mulungu	72,4
São José dos Ramos	67,1
Nova Palmeira	63,8
Araçagi	62,3
Alagoa Nova	61,8
Mamanguape/ASPLAN	60,6
Areia	58,8
Cuitegi	58,1
Gado Bravo	57,8
Salgado de São Félix	57,2
Alagoinha	54,3
São Miguel de Taipu	52,8
Natuba	52,0
Barra de Santa Rosa	50,8
Ingá	50,2
Mari	47,5
São Sebastião de Lagoa de Roça	46,2
Areial	46,0
Santa Cecília	46,0
Casserengue/Sítio Salgado	45,2
Jacaráú	45,2
Itabaiana	43,4
Montadas	42,3
Baraúna	42,0
Esperança	39,5
Pilões	38,9
Alcantil	38,0
Guarabira	36,0
Campina Grande/Sítio Açude de Dentro	35,0
Borborema	34,6
Serraria	32,0
Puxinanã	31,5
Sossêgo	31,3

Posto Pluviométrico	Total 14/05
Bonito de Santa Fé	30,0
Boqueirão/Açude Boqueirão	29,2
Riachão do Bacamarte	28,0
Campina Grande/INSA	26,7
São José de Caiana	25,5
Cuité	25,2
Picuí	24,9
Damião	24,0
Serra Grande	23,9
Algodão de Jandaíra	23,4
Solânea	22,9
Campina Grande/EMBRAPA	22,6
Catingueira	21,2
Monteiro/EMBRAPA	20,4
Cubati	20,1
Bananeiras	19,5
Caturité	18,5
São Vicente do Seridó/Seridó	18,4
São Bentinho	18,1
Dona Inês	17,8
Olivedos	17,4
Campo de Santana/Tacima	17,2
São Mamede	16,8
Igaracy	16,8
Cabaceiras	15,7
Cacimba de Dentro	15,6
Campina Grande/São José da Mata	15,4
Tavares	15,0
Itaporanga	14,6
Congo	14,3
Caturité/Fazenda Campo de Emas	13,9
Pedra Lavrada	13,8
Água Branca	13,0
Coxixola	12,5
Cacimbas	12,4
Triunfo	12,2
Massaranduba	12,0
Serra Branca	11,5
Condado	11,0
Uiraúna	10,8
Santa Teresinha	10,7
Barra de São Miguel	10,5
Olho D'Água	10,3

Posto Pluviométrico	Total 14/05
Santana dos Garrotes	10,0
Camalaú	10,0
Boa Vista	10,0
Cacimba de Areia	9,8
Prata	9,8
Gurjão	9,6
Frei Martinho	9,5
Juru	9,5
Nova Floresta	8,5
São Domingos	8,3
Emas	8,1
Patos/EMBRAPA	7,9
Princesa Isabel	7,5
São Sebastião do Umbuzeiro	7,1
Pedra Branca	7,0
Santo André	6,5
Bernardino Batista	6,5
Poço de José de Moura	6,0
Cajazeiras	5,1
Vista Serrana/Desterro de Malta	5,0
Pombal	5,0
Carrapateira	4,9
Aguiar	4,9
São João do Tigre	4,5
Vieirópolis	4,5
Amparo	4,2
São Francisco	4,2
Mato Grosso	4,0
Santa Luzia	4,0
Ouro Velho	3,6
São João do Cariri	3,5
Juazeirinho	2,8
Ibiara	2,0
Boa Ventura	2,0
Bom Sucesso	1,9
Soledade	1,9
São José do Bonfim	1,7
Sumé	1,6
Várzea	1,5
Conceição	1,1
Brejo dos Santos	1,0
Catolé do Rocha	0,2

Chuvas Acumuladas no Mês (mm) - 01/05 - 14/05
(Valores acumulados acima de 1,00mm)

Posto Pluviométrico	Total 01/05 - 14/05
João Pessoa/DFAARA	401,1
Marcação	310,7
João Pessoa	287,4
Bayeux	267,9
Baía da Traição	241,9
Conde	216,2
Rio Tinto	209,5
Capim	194,6
Cruz do Espírito Santo	192,3
Mataraca	188,2
Mamanguape	167,9
Itapororoca	166,7
Sapé	165,3
Mato Grosso	162,7
Mamanguape/ASPLAN	160,1
Pilar	157,2
Conde/Açude Gramame Mamuaba	138,5
Salgado de São Félix	137,7
Areia	126,0
Belém do Brejo do Cruz	123,3
Alhandra	123,2
São José dos Ramos	122,2
Sousa/São Gonçalo	121,1
Natuba	117,2
Brejo do Cruz	116,7
Jacaraú	115,7
Alagoa Grande	112,9
Riachão do Bacamarte	112,9
Marizópolis	112,4
Itabaiana	110,6
Araçagi	109,8
Uiraúna	108,7
São Sebastião de Lagoa de Roça	103,7
Massaranduba	102,2
Alagoa Nova	101,0
Santa Helena	100,6
Catolé do Rocha	99,8
Cajazeiras/Açude Lagoa do Arroz	99,1
Bom Sucesso	97,9
São Miguel de Taipu	95,6
Vieirópolis	95,0
Cuitegi	93,3

Posto Pluviométrico	Total 01/05 - 14/05
João Pessoa/CEDRES	92,5
Puxinanã	91,5
Montadas	88,5
Ingá	88,3
Campina Grande/São José da Mata	88,1
Alagoinha	87,7
Mulungu	87,5
Alcantil	84,0
Serraria	81,8
Catolé do Rocha/Escola Técnica	81,5
Mari	81,4
Riacho dos Cavalos/Jenipapeiro dos Carreiros	81,0
Catingueira	80,2
São José da Lagoa Tapada	76,1
Nazarezinho	76,0
Mogeiro	76,0
Lagoa Seca	75,8
Triunfo	75,2
Campina Grande/EMBRAPA	74,1
Borborema	72,5
Pilões	72,4
Gado Bravo	70,9
Caturité	69,0
João Pessoa/Mares	68,3
Bernardino Batista	68,3
Santa Cruz	67,9
Poço Dantas	66,3
Solânea	65,9
Matinhas	65,9
Cuité	64,9
Bananeiras	64,6
Esperança	64,1
Vista Serrana/Desterro de Malta	64,0
Nova Palmeira	63,8
Paulista	61,3
Bom Jesus	60,6
Bonito de Santa Fé	60,0
Zabelê	59,4
Santa Cecília	59,3
Poço de José de Moura	59,1
São José do Bonfim	58,5
Jericó	57,9
Cuité de Mamanguape	57,4

Posto Pluviométrico	Total 01/05 - 14/05
Itatuba	56,9
Juarez Távora	56,9
João Pessoa/Mangabeira	55,6
Olho D`Água	55,0
Ouro Velho	54,7
Gurinhém	52,4
Campina Grande/INSA	52,3
São José de Caiana	52,0
Fagundes	51,0
Barra de Santa Rosa	50,8
Joca Claudino/Santarém	50,7
Cajazeiras	50,7
Areial	50,7
Guarabira	48,6
São Bentinho	47,8
Monteiro/EMBRAPA	47,8
Campina Grande/Sítio Açude de Dentro	47,4
Casserengue/Sítio Salgado	45,2
Caturité/Fazenda Campo de Emas	45,2
Patos/EMBRAPA	44,4
Cacimba de Areia	42,4
Baraúna	42,0
Boqueirão/Açude Boqueirão	41,5
Sousa	41,4
Brejo dos Santos	41,4
Lagoa	41,1
Lastro	40,3
Pocinhos	39,4
Serra Grande	38,9
Princesa Isabel	37,5
Cacimbas	37,0
Campo de Santana/Tacima	35,7
Frei Martinho	35,5
Aparecida	35,3
Lucena	34,5
São Domingos	33,8
Pedra Branca	33,1
Prata	32,4
Emas	32,4
Itaporanga	32,1
Cacimba de Dentro	32,1
Sossêgo	31,3
Serra Redonda	31,1

Posto Pluviométrico	Total 01/05 - 14/05
Santa Teresinha	30,0
Pombal	30,0
São Sebastião do Umbuzeiro	28,6
São Mamede	28,6
Santana dos Garrotes	28,5
Dona Inês	28,4
Serra da Raiz	28,3
Olivedos	27,6
Boa Ventura	27,2
Amparo	27,2
Algodão de Jandaíra	26,0
Tavares	25,8
Cabaceiras	25,6
São Francisco	25,2
Curral Velho	25,2
Serra Branca	25,1
Picuí	24,9
Nova Floresta	24,8
Damião	24,0
Camalaú	24,0
Condado	24,0
São Vicente do Seridó	23,8
São João do Tigre	23,4
Riachão do Poço	23,4
São Vicente do Seridó/Seridó	22,7
Cubati	22,2
Água Branca	22,0
Imaculada	21,8
Diamante	20,6
Coxixola	20,3
Quixaba	20,1
Santana de Mangueira	19,3
Tenório	19,2
Ibiara	19,1
Juru	18,9
Esperança/São Miguel	18,7
Santa Luzia	18,4
Caiçara	18,3
São José de Piranhas	18,0
Livramento	17,9
Boa Vista	17,6
Malta	17,3
Igaracy	16,8

Posto Pluviométrico	Total 01/05 - 14/05
Congo	16,7
Santo André	16,7
Pedra Lavrada	16,2
Parari	16,0
Pirpirituba	15,7
Lagoa de Dentro	15,3
Juazeirinho	14,4
Gurjão	14,2
Aguiar	14,1
Cachoeira dos Índios	12,5
Sumé	12,1
Cajazeirinhas	11,5
Coremas/Açude Coremas	10,8
Carrapateira	10,5
Barra de São Miguel	10,5
Salgadinho	10,1
Assunção	9,8
Aroeiras	9,7
São João do Cariri	9,1
Conceição	8,9
Várzea	7,5
Areia de Baraúnas	7,4
Belém	7,2
Passagem	6,8
Monte Horebe	6,3
Soledade	5,0
Manaíra	4,9
Mãe D`Água	3,0
Junco do Seridó	2,0

Posto Pluviométrico	Total 01/01 - 14/05
Cajazeiras	807,1
Marcação	802,6
Marizópolis	790,6
Bom Jesus	780,2
Uiraúna	770,2
Conde	769,0
Jericó	757,3
João Pessoa	756,8
Riacho dos Cavalos/Jenipapeiro dos Carreiros	756,7
Santa Helena	756,1
Sousa/São Gonçalo	754,9
Ibiara	750,5
Vista Serrana/Desterro de Malta	749,5
Aparecida	744,2
Mato Grosso	742,5
Carrapateira	724,4
João Pessoa/Mangabeira	721,3
Itaporanga	721,3
João Pessoa/Mares	715,6
Pombal	715,6
Mataraca	711,1
Poço de José de Moura	709,1
Brejo do Cruz	707,9
Cajazeiras/Açude Lagoa do Arroz	706,2
Catingueira	703,5
Coremas/Açude Coremas	701,4
Serra Grande	692,0
Santa Cruz	676,2
Bernardino Batista	673,7
Monte Horebe	669,6
São José do Bonfim	668,7
Sousa	668,2
Nazarezinho	667,0
Paulista	666,0
Itaporanga/Fazenda Veludo	662,7
Boa Ventura	661,0
São José de Caiana	659,6
Olho D`Água	655,9
Mamanguape/ASPLAN	654,7
Cachoeira dos Índios	649,0
Santa Teresinha	648,5
Lucena	647,4
Lastro	644,4

Chuvas Acumuladas no Ano (mm) - 01/01 - 14/05

(Valores acumulados acima de 400,00mm)

Posto Pluviométrico	Total 01/01 - 14/05
João Pessoa/DFAARA	1.209,0
Bayeux	880,8
São José da Lagoa Tapada	880,1
Pedra Branca	866,9
Triunfo	865,7
Diamante	840,8
Desterro	840,5
Alhandra	829,5
Baía da Traição	816,0
Cajazeirinhas	807,6

Posto Pluviométrico	Total 01/01 - 14/05
Aguiar	643,1
João Pessoa/CEDRES	641,2
Santana de Mangueira	640,8
Água Branca	638,4
São Bentinho	636,2
São Domingos	631,8
Rio Tinto	630,0
Poço Dantas	624,1
Patos/EMBRAPA	619,6
São Francisco	617,6
Catolé do Rocha	617,3
Emas	617,3
Catolé do Rocha/Escola Técnica	615,2
Imaculada	611,1
Belém do Brejo do Cruz	610,4
Igaracy	604,2
Vieirópolis	600,8
Lagoa	598,1
Bonito de Santa Fé	587,8
Nova Olinda	585,5
Condado	567,7
Princesa Isabel	567,6
Conceição	564,1
Bom Sucesso	562,5
Santa Inês	559,9
Juru	556,2
Santana dos Garrotes	549,9
Fagundes	549,2
Curral Velho	548,9
Cruz do Espírito Santo	543,8
Tavares	534,8
Mamanguape	532,5
Alagoa Grande	511,1
Cacimbas	501,0
São José de Princesa	495,7
Passagem	491,7
São José de Piranhas	489,9
Brejo dos Santos	484,4
Joca Claudino/Santarém	477,1
Quixaba	475,8
Prata	470,8
Conde/Açude Gramame Mamuaba	469,7
Areia	466,6

Posto Pluviométrico	Total 01/01 - 14/05
Malta	466,1
Sumé	455,8
Salgadinho	450,0
Manaíra	448,0
Bananeiras	442,1
Sapé	438,6
Monteiro/EMBRAPA	437,4
Solânea	432,4
Camalaú	431,8
Areia de Baraúnas	431,0
Santa Luzia	430,9
Serraria	426,6
Jacaraú	423,1
Cacimba de Areia	421,3
Amparo	418,1
Natuba	410,1
Pilões	408,0

Qualquer dúvida entrar em contato com:

Monitoramento Sala de Situação
Tel. Fixo: (83) 3310-6367
Cel: (83) 98841-9918
email: gemoh@aes.pb.gov.br