

## INFORME METEOROLÓGICO DIÁRIO SALA DE SITUAÇÃO

Campina Grande, 17 de maio de 2021

### Análise

Permanecem estáveis as condições do tempo em todo estado da Paraíba. No decorrer do dia sol entre poucas nuvens. Poderão ocorrer chuvas pontuais e passageiras, na faixa litorânea, no período noturno.



Imagem do satélite GOES

### Distribuição Espacial das Chuvas

No período das 07:00h do dia 16/05/2021 às 07:00h do dia 17/05/2021, foram informadas precipitações em 1 dos 244 postos pluviométricos monitorados pela AESA. A maior precipitação foi observada em Areal : 4,3 mm.

PRECIPITAÇÃO MÁXIMA DOS MUNICÍPIOS/POSTOS NO DIA 17/05/2021

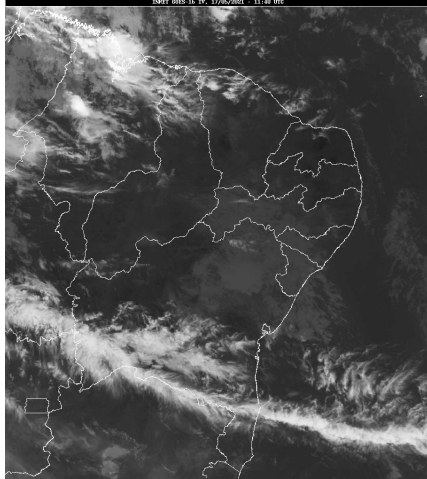
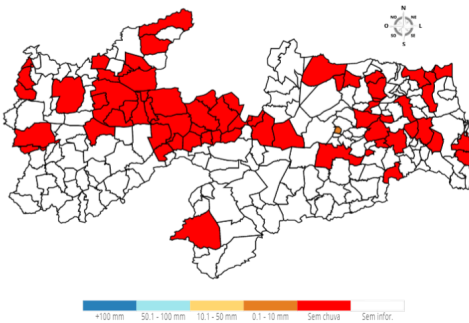

### Chuvas Acumuladas do Dia (mm) - 17/05

Posto Pluviométrico	Total 17/05
Areal	4,3

### Chuvas Acumuladas no Mês (mm) - 01/05 - 17/05

(Valores acumulados acima de 1,00mm)

Posto Pluviométrico	Total 01/05 - 17/05
João Pessoa/DFAARA	413,1
Lucena	351,7
Marcação	323,5
João Pessoa	287,4

Posto Pluviométrico	Total 01/05 - 17/05
Bayeux	287,0
Baía da Traição	253,3
Mataraca	241,9
Rio Tinto	241,0
Conde	238,2
Cruz do Espírito Santo	212,1
Cuité de Mamanguape	207,7
Itapororoca	206,1
Mamanguape/ASPLAN	199,7
João Pessoa/CEDRES	197,3
Capim	194,6
Mamanguape	190,3
Conde/Açude Gramame Mamuaba	188,5
Sapé	172,5
Mato Grosso	166,5
Pilar	158,6
Jacaraú	143,1
Salgado de São Félix	139,5
Areia	138,8
São José dos Ramos	136,7
Sousa/São Gonçalo	132,2
Belém do Brejo do Cruz	130,6
Cajazeiras/Açude Lagoa do Arroz	126,8
Serra Redonda	125,9
Alagoa Grande	124,9
Santa Helena	124,5
Natuba	123,9
Alhandra	123,2
Bom Sucesso	122,5
Brejo do Cruz	121,9
Itabaiana	121,6
Araçagi	121,2
Marizópolis	119,0
Uiraúna	115,5
Riachão do Bacamarte	112,9
Juarez Távora	109,7
Cuitegi	109,2
São Sebastião de Lagoa de Roça	108,2
Alagoa Nova	108,1
Catolé do Rocha	105,7

Posto Pluviométrico	Total 01/05 - 17/05
Gurinhém	105,1
Mulungu	104,2
Serra da Raiz	103,8
Massaranduba	102,2
Mari	102,1
Alagoinha	100,6
Serraria	100,2
São Miguel de Taipu	95,6
Vieirópolis	95,0
Puxinanã	93,7
Zabelê	92,6
Borborema	91,3
Ingá	89,9
Montadas	88,5
Campina Grande/São José da Mata	88,1
Riacho dos Cavalos/Jenipapeiro dos Carreiros	87,1
Pilões	85,3
Catingueira	84,6
Alcantil	84,0
Itatuba	82,2
Catolé do Rocha/Escola Técnica	81,5
Santa Cruz	80,4
Vista Serrana/Desterro de Malta	80,0
Bernardino Batista	79,5
Poço Dantas	78,8
Campina Grande/EMBRAPA	77,8
São José da Lagoa Tapada	76,1
Nazarezinho	76,0
Mogeirol	76,0
Lagoa Seca	75,8
Triunfo	75,2
Bom Jesus	74,8
Cuité	74,6
Bananeiras	73,7
Fagundes	73,5
Paulista	72,6
Caiçara	71,4
Caturité	71,2
Gado Bravo	70,9
Esperança	68,4
João Pessoa/Mares	68,3
Jericó	66,8
Joca Claudino/Santarém	66,1

Posto Pluviométrico	Total 01/05 - 17/05
Solânea	65,9
Matinhas	65,9
Esperança/São Miguel	65,3
Pocinhos	65,0
Nova Palmeira	63,8
São José do Bonfim	63,7
Santa Cecília	63,7
Ouro Velho	61,9
Cajazeiras	61,2
Poço de José de Moura	60,3
Bonito de Santa Fé	60,0
Caturité/Fazenda Campo de Emas	56,2
João Pessoa/Mangabeira	55,6
Areial	55,0
Olho D'Água	55,0
Campina Grande/INSA	52,3
São José de Caiana	52,0
São Bentinho	51,9
Barra de Santa Rosa	50,8
Monteiro/EMBRAPA	50,5
Baraúna	50,5
Sousa	50,4
São Vicente do Seridó	50,2
Belém	50,1
Lagoa	49,0
Guarabira	48,6
Boqueirão/Açude Boqueirão	48,3
Campina Grande/Sítio Açude de Dentro	48,1
Patos/EMBRAPA	47,0
Cacimba de Areia	46,4
Casserengue/Sítio Salgado	45,2
Princesa Isabel	43,2
Frei Martinho	41,8
Brejo dos Santos	41,4
Riacho de Santo Antônio	40,3
Lastro	40,3
Pombal	40,3
Serra Grande	38,9
São Domingos	38,8
Cacimba de Dentro	38,3
Prata	37,5
Serra Branca	37,2
Cacimbas	37,0

Posto Pluviométrico	Total 01/05 - 17/05
Dona Inês	36,0
Campo de Santana/Tacima	35,7
Aparecida	35,3
São Vicente do Seridó/Seridó	35,2
Cabaceiras	35,1
Emas	33,6
Pedra Branca	33,1
São João do Tigre	33,0
Itaporanga	32,1
Aguiar	31,8
Santa Teresinha	31,7
Amparo	31,7
Sossêgo	31,3
Nova Floresta	30,3
Cubati	30,2
Olivedos	29,8
Santo André	29,5
Damião	29,4
Picuí	29,1
Condado	29,0
São Sebastião do Umbuzeiro	28,6
São Mamede	28,6
Santana dos Garrotes	28,5
Várzea	28,5
Tavares	27,8
Boa Ventura	27,2
Curral Velho	26,9
Algodão de Jandaíra	26,0
Coxixola	25,5
Pedra Lavrada	25,5
São Francisco	25,2
Tenório	24,7
Água Branca	24,6
Diamante	24,6
Caraúbas	24,2
São José de Piranhas	24,0
Camalaú	24,0
Riachão do Poço	23,4
Ibiara	22,0
Imaculada	21,8
Santa Luzia	21,0
Coremas/Açude Coremas	20,4
Quixaba	20,1

Posto Pluviométrico	Total 01/05 - 17/05
Juru	19,4
Santana de Mangueira	19,3
Carrapateira	19,0
Congo	18,6
São João do Cariri	18,2
Livramento	17,9
Boa Vista	17,6
Malta	17,3
Igaracy	16,8
Barra de São Miguel	16,5
Parari	16,0
Assunção	15,8
Pirpirituba	15,7
Cajazeirinhas	15,5
Lagoa de Dentro	15,3
Monte Horebe	15,0
Juazeirinho	14,4
Gurjão	14,2
Sumé	13,8
Cachoeira dos Índios	12,5
Salgadinho	12,3
Passagem	11,3
Aroeiras	9,7
Conceição	8,9
Areia de Baraúnas	7,4
Teixeira	7,1
Soledade	6,3
Manaíra	4,9
Sumé/UFCG	4,0
Mãe D'Água	3,0
Junco do Seridó	2,0

**Chuvas Acumuladas no Ano (mm) - 01/01 - 17/05**

(Valores acumulados acima de 400,00mm)

Posto Pluviométrico	Total 01/01 - 17/05
João Pessoa/DFAARA	1.221,0
Lucena	964,6
Bayeux	899,9
São José da Lagoa Tapada	880,1
Pedra Branca	866,9
Triunfo	865,7
Diamante	844,8
Desterro	840,5

Posto Pluviométrico	Total 01/01 - 17/05
Alhandra	829,5
Baía da Traição	827,4
Cajazeiras	817,6
Marcação	815,4
Cajazeirinhas	811,6
Marizópolis	797,2
Bom Jesus	794,4
Conde	791,0
Santa Helena	780,0
Uiraúna	777,0
Jericó	766,2
Sousa/São Gonçalo	766,0
Vista Serrana/Desterro de Malta	765,5
Mataraca	764,8
Riacho dos Cavalos/Jenipapeiro dos Carreiros	762,8
João Pessoa	756,8
Ibiara	753,4
Mato Grosso	746,3
João Pessoa/CEDRES	746,0
Aparecida	744,2
Cajazeiras/Açude Lagoa do Arroz	733,9
Carrapateira	732,9
Pombal	725,9
João Pessoa/Mangabeira	721,3
Itaporanga	721,3
João Pessoa/Mares	715,6
Brejo do Cruz	713,1
Coremas/Açude Coremas	711,0
Poço de José de Moura	710,3
Catingueira	707,9
Mamanguape/ASPLAN	694,3
Serra Grande	692,0
Santa Cruz	688,7
Bernardino Batista	684,9
Monte Horebe	678,0
Paulista	677,3
Sousa	677,2
São José do Bonfim	673,9
Nazarezinho	667,0
Itaporanga/Fazenda Veludo	662,7
Rio Tinto	661,5
Boa Ventura	661,0
Aguiar	660,8

Posto Pluviométrico	Total 01/01 - 17/05
São José de Caiana	659,6
Olho D'Água	655,9
Santa Teresinha	650,2
Cachoeira dos Índios	649,0
Lastro	644,4
Água Branca	641,0
Santana de Mangueira	640,8
São Bentinho	640,3
São Domingos	636,8
Poço Dantas	636,6
Catolé do Rocha	623,2
Patos/EMBRAPA	622,2
Emas	618,5
Belém do Brejo do Cruz	617,7
São Francisco	617,6
Catolé do Rocha/Escola Técnica	615,2
Imaculada	611,1
Lagoa	606,0
Igaracy	604,2
Vieirópolis	600,8
Bom Sucesso	590,4
Bonito de Santa Fé	587,8
Nova Olinda	585,5
Princesa Isabel	573,3
Condado	572,7
Fagundes	571,7
Conceição	564,1
Cruz do Espírito Santo	563,6
Santa Inês	559,9
Juru	556,7
Mamanguape	554,9
Curral Velho	550,6
Santana dos Garrotes	549,9
Tavares	536,8
Alagoa Grande	523,1
Conde/Açude Gramame Mamuaba	519,7
Cacimbas	501,0
Passagem	496,2
São José de Piranhas	495,9
São José de Princesa	495,7
Joca Claudino/Santarém	492,5
Brejo dos Santos	484,4
Areia	479,4

<b>Posto Pluviométrico</b>	<b>Total</b> 01/01 - 17/05
Prata	475,9
Quixaba	475,8
Malta	466,1
Sumé	457,5
Salgadinho	452,2
Bananeiras	451,2
Jacaraú	450,5
Manaíra	448,0
Sapé	445,8
Serraria	445,0
Monteiro/EMBRAPA	440,1
Santa Luzia	433,5
Solânea	432,4
Camalaú	431,8
Areia de Baraúnas	431,0
Cacimba de Areia	425,3
Amparo	422,6
Zabelê	417,7
Natuba	416,8
Pilões	416,2

**Qualquer dúvida entrar em contato com:**

Monitoramento Sala de Situação  
Tel. Fixo: (83) 3310-6367  
Cel: (83) 98841-9918  
email: gemoh@aesa.pb.gov.br