

INFORME METEOROLÓGICO DIÁRIO SALA DE SITUAÇÃO

Campina Grande, 18 de maio de 2021

Análise

Nesta manhã, ventos úmidos que se deslocam do Oceano em direção a costa paraibana, deixam o tempo com nebulosidade variável podendo ocorrer chuvas isoladas no setor leste. Nas demais regiões, o tempo deverá permanecer estável, com nebulosidade variável. Poderão ocorrer chuvas localizadas entre a tarde e à noite, principalmente no Sertão e Alto Sertão da Paraíba.



Imagem do satélite GOES

Distribuição Espacial das Chuvas

No período das 07:00h do dia 17/05/2021 às 07:00h do dia 18/05/2021, foram informadas precipitações em 6 dos 244 postos pluviométricos monitorados pela AESA. A maior precipitação foi observada em João Pessoa/DFAARA : 5,0 mm.

PRECIPITAÇÃO MÁXIMA DOS MUNICÍPIOS/POSTOS NO DIA 18/05/2021

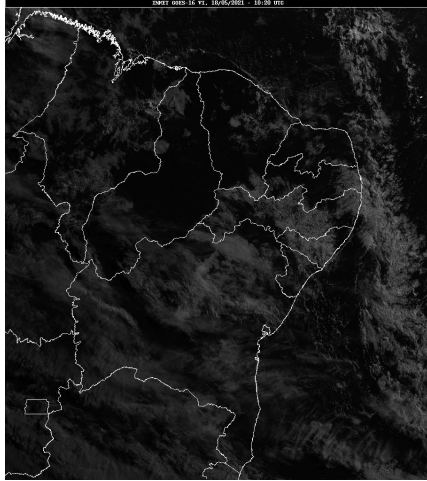
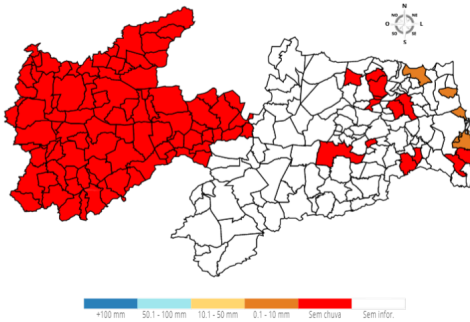

Chuvas Acumuladas do Dia (mm) - 18/05

Posto Pluviométrico	Total 18/05
João Pessoa/DFAARA	5,0
Lucena	4,6
Marcação	1,5
João Pessoa/CEDRES	0,7
Bayeux	0,5
Jacaraú	0,4

Chuvas Acumuladas no Mês (mm) - 01/05 - 18/05

(Valores acumulados acima de 1,00mm)

Posto Pluviométrico	Total 01/05 - 18/05
João Pessoa/DFAARA	418,1
Lucena	356,3
Marcação	325,0
Bayeux	287,5
João Pessoa	287,4
Baía da Traição	253,3
Mataraca	241,9
Rio Tinto	241,0
Conde	238,2
Alhandra	214,5
Cruz do Espírito Santo	212,1
Cuité de Mamanguape	207,7
Itapororoca	206,1
Mamanguape/ASPLAN	199,7
João Pessoa/CEDRES	198,0
Capim	194,6
Mamanguape	190,3
Conde/Açude Gramame Mamuaba	188,5
Sapé	172,5
Mato Grosso	166,5
Pilar	158,6
Jacaraú	143,5
Salgado de São Félix	139,5
Areia	138,8
São José dos Ramos	136,7
Sousa/São Gonçalo	132,2
Belém do Brejo do Cruz	130,6
Serra Redonda	128,1
Cajazeiras/Açude Lagoa do Arroz	126,8
Alagoa Grande	124,9
Santa Helena	124,5
Natuba	123,9
Bom Sucesso	122,5
Brejo do Cruz	121,9
Itabaiana	121,6
Araçagi	121,2
Marizópolis	119,0
Uiraúna	115,5

Posto Pluviométrico	Total 01/05 - 18/05
Riachão do Bacamarte	112,9
Juarez Távora	109,7
Cuitégi	109,2
São Sebastião de Lagoa de Roça	108,2
Alagoa Nova	108,1
Lagoa de Dentro	106,7
Catolé do Rocha	105,7
Gurinhém	105,1
Mulungu	104,2
Serra da Raiz	103,8
Massaranduba	102,2
Mari	102,1
Alagoinha	100,6
Serraria	100,2
São Miguel de Taipu	95,6
Vieirópolis	95,0
Puxinanã	93,7
Zabelê	92,6
Borborema	91,3
Ingá	89,9
Montadas	88,5
Campina Grande/São José da Mata	88,1
Riacho dos Cavalos/Jenipapeiro dos Carreiros	87,1
Pilões	85,3
Catingueira	84,6
Alcantil	84,0
Itatuba	82,2
Catolé do Rocha/Escola Técnica	81,5
Santa Cruz	80,4
Vista Serrana/Desterro de Malta	80,0
Bernardino Batista	79,5
Poço Dantas	78,8
Campina Grande/EMBRAPA	77,8
São José da Lagoa Tapada	76,1
Nazarezinho	76,0
Mogeiro	76,0
Lagoa Seca	75,8
Triunfo	75,2
Bom Jesus	74,8
Cuité	74,6
Bananeiras	73,7
Fagundes	73,5
Paulista	72,6

Posto Pluviométrico	Total 01/05 - 18/05
Caiçara	71,4
Caturité	71,2
Gado Bravo	70,9
Esperança	68,4
João Pessoa/Mares	68,3
Jericó	66,8
Joca Claudino/Santarém	66,1
Solânea	65,9
Matinhas	65,9
Esperança/São Miguel	65,3
Pocinhos	65,0
Nova Palmeira	63,8
São José do Bonfim	63,7
Santa Cecília	63,7
Ouro Velho	61,9
Cajazeiras	61,2
Poço de José de Moura	60,3
Bonito de Santa Fé	60,0
Caturité/Fazenda Campo de Emas	56,2
João Pessoa/Mangabeira	55,6
Areial	55,0
Olho D'Água	55,0
Campina Grande/INSA	52,3
São José de Caiana	52,0
São Bentinho	51,9
Barra de Santa Rosa	50,8
Monteiro/EMBRAPA	50,5
Baraúna	50,5
Sousa	50,4
São Vicente do Seridó	50,2
Belém	50,1
Lagoa	49,0
Guarabira	48,6
Boqueirão/Açude Boqueirão	48,3
Campina Grande/Sítio Açude de Dentro	48,1
Patos/EMBRAPA	47,0
Cacimba de Areia	46,4
Casserengue/Sítio Salgado	45,2
Princesa Isabel	43,2
Frei Martinho	41,8
Brejo dos Santos	41,4
Riacho de Santo Antônio	40,3
Lastro	40,3

Posto Pluviométrico	Total 01/05 - 18/05
Pombal	40,3
Serra Grande	38,9
São Domingos	38,8
Cacimba de Dentro	38,3
Prata	37,5
Serra Branca	37,2
Cacimbas	37,0
Dona Inês	36,0
Campo de Santana/Tacima	35,7
Aparecida	35,3
São Vicente do Seridó/Seridó	35,2
Cabaceiras	35,1
Emas	33,6
Pedra Branca	33,1
São João do Tigre	33,0
Itaporanga	32,1
Aguiar	31,8
Santa Teresinha	31,7
Amparo	31,7
Sossêgo	31,3
Nova Floresta	30,3
Cubati	30,2
Olivedos	29,8
Santo André	29,5
Damião	29,4
Picuí	29,1
Condado	29,0
São Sebastião do Umbuzeiro	28,6
São Mamede	28,6
Santana dos Garrotes	28,5
Várzea	28,5
Tavares	27,8
Boa Ventura	27,2
Curral Velho	26,9
Algodão de Jandaíra	26,0
Coxixola	25,5
Pedra Lavrada	25,5
São Francisco	25,2
Tenório	24,7
Água Branca	24,6
Diamante	24,6
Caraúbas	24,2
São José de Piranhas	24,0

Posto Pluviométrico	Total 01/05 - 18/05
Camalaú	24,0
Boa Vista	23,4
Riachão do Poço	23,4
Ibiara	22,0
Imaculada	21,8
Santa Luzia	21,0
Coremas/Açude Coremas	20,4
Quixaba	20,1
Juru	19,4
Santana de Mangueira	19,3
Carrapateira	19,0
Congo	18,6
São João do Cariri	18,2
Livramento	17,9
Malta	17,3
Igaracy	16,8
Barra de São Miguel	16,5
Parari	16,0
Assunção	15,8
Pirpirituba	15,7
Cajazeirinhas	15,5
Monte Horebe	15,0
Juazeirinho	14,4
Gurjão	14,2
Sumé	13,8
Cachoeira dos Índios	12,5
Salgadinho	12,3
Passagem	11,3
Aroeiras	9,7
Conceição	8,9
Areia de Baraúnas	7,4
Teixeira	7,1
Soledade	6,3
Manaíra	4,9
Sumé/UFCEG	4,0
Mãe D'Água	3,0
Junco do Seridó	2,0

Chuvas Acumuladas no Ano (mm) - 01/01 - 18/05

(Valores acumulados acima de 400,00mm)

Posto Pluviométrico	Total 01/01 - 18/05
João Pessoa/DFAARA	1.226,0
Lucena	969,2

Posto Pluviométrico	Total 01/01 - 18/05
Alhandra	920,8
Bayeux	900,4
São José da Lagoa Tapada	880,1
Pedra Branca	866,9
Triunfo	865,7
Diamante	844,8
Desterro	840,5
Baía da Traição	827,4
Cajazeiras	817,6
Marcação	816,9
Cajazeirinhas	811,6
Marizópolis	797,2
Bom Jesus	794,4
Conde	791,0
Santa Helena	780,0
Uiraúna	777,0
Jericó	766,2
Sousa/São Gonçalo	766,0
Vista Serrana/Desterro de Malta	765,5
Mataraca	764,8
Riacho dos Cavalos/Jenipapeiro dos Carreiros	762,8
João Pessoa	756,8
Ibiara	753,4
João Pessoa/CEDRES	746,7
Mato Grosso	746,3
Aparecida	744,2
Cajazeiras/Açude Lagoa do Arroz	733,9
Carrapateira	732,9
Pombal	725,9
João Pessoa/Mangabeira	721,3
Itaporanga	721,3
João Pessoa/Mares	715,6
Brejo do Cruz	713,1
Coremas/Açude Coremas	711,0
Poço de José de Moura	710,3
Catingueira	707,9
Mamanguape/ASPLAN	694,3
Serra Grande	692,0
Santa Cruz	688,7
Bernardino Batista	684,9
Monte Horebe	678,0
Paulista	677,3
Sousa	677,2

Posto Pluviométrico	Total 01/01 - 18/05
São José do Bonfim	673,9
Nazareinho	667,0
Itaporanga/Fazenda Veludo	662,7
Rio Tinto	661,5
Boa Ventura	661,0
Aguiar	660,8
São José de Caiana	659,6
Olho D'Água	655,9
Santa Teresinha	650,2
Cachoeira dos Índios	649,0
Lastro	644,4
Água Branca	641,0
Santana de Mangueira	640,8
São Bentinho	640,3
São Domingos	636,8
Poço Dantas	636,6
Catolé do Rocha	623,2
Patos/EMBRAPA	622,2
Emas	618,5
Belém do Brejo do Cruz	617,7
São Francisco	617,6
Catolé do Rocha/Escola Técnica	615,2
Imaculada	611,1
Lagoa	606,0
Igaracy	604,2
Vieirópolis	600,8
Bom Sucesso	590,4
Bonito de Santa Fé	587,8
Nova Olinda	585,5
Princesa Isabel	573,3
Condado	572,7
Fagundes	571,7
Conceição	564,1
Cruz do Espírito Santo	563,6
Santa Inês	559,9
Juru	556,7
Mamanguape	554,9
Curral Velho	550,6
Santana dos Garrotes	549,9
Tavares	536,8
Alagoa Grande	523,1
Conde/Açude Gramame Mamuaba	519,7
Cacimbas	501,0

Posto Pluviométrico	Total 01/01 - 18/05
Passagem	496,2
São José de Piranhas	495,9
São José de Princesa	495,7
Joca Claudino/Santarém	492,5
Brejo dos Santos	484,4
Areia	479,4
Prata	475,9
Quixaba	475,8
Malta	466,1
Sumé	457,5
Salgadinho	452,2
Bananeiras	451,2
Jacaraú	450,9
Manaíra	448,0
Sapé	445,8
Serraria	445,0
Monteiro/EMBRAPA	440,1
Santa Luzia	433,5
Solânea	432,4
Camalaú	431,8
Areia de Baraúnas	431,0
Cacimba de Areia	425,3
Amparo	422,6
Zabelê	417,7
Natuba	416,8
Pilões	416,2

Qualquer dúvida entrar em contato com:

Monitoramento Sala de Situação

Tel. Fixo: (83) 3310-6367

Cel: (83) 98841-9918

email: gemoh@aes.pb.gov.br