

## INFORME METEOROLÓGICO DIÁRIO SALA DE SITUAÇÃO

Campina Grande, 20 de maio de 2021

### Análise

A atmosfera tende a permanecer estável em grande parte da Paraíba nesta quinta-feira. Ventos úmidos provenientes do Oceano Atlântico em direção ao setor leste do Estado, podem favorecer a ocorrência de chuvas, especialmente, no Litoral. Nas regiões do Sertão e Alto Sertão há possibilidade de chuvas localizadas, entre a tarde e à noite, devido ao calor e a umidade contida na atmosfera.



Imagem do Satélite GOES em 20/05/2021 às 9:20h. Fonte: INMET.

### Distribuição Espacial das Chuvas

No período das 07:00h do dia 19/05/2021 às 07:00h do dia 20/05/2021, foram informadas precipitações em 17 dos 244 postos pluviométricos monitorados pela AESA. A maior precipitação foi observada em Vista Serrana/Desterro de Malta : 25,0 mm.

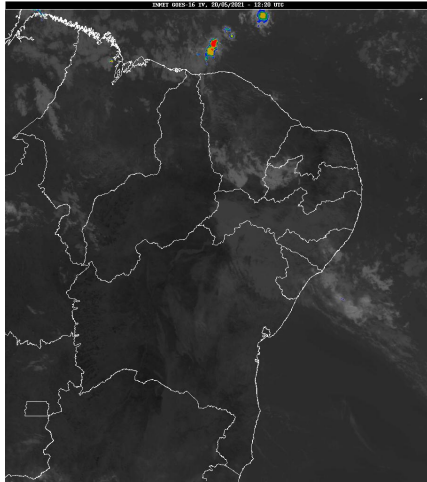
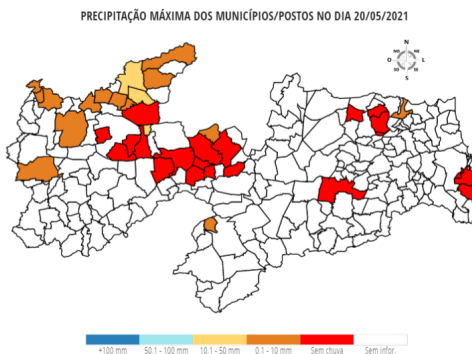

### Chuvas Acumuladas do Dia (mm) - 20/05

Posto Pluviométrico	Total 20/05
Vista Serrana/Desterro de Malta	25,0
Catolé do Rocha	20,3
Riacho dos Cavalos/Jenipapeiro dos Carreiros	12,8
Brejo do Cruz	9,6
Santa Cruz	8,4
Poço Dantas	8,1
Joca Claudino/Santarém	6,6

Posto Pluviométrico	Total 20/05
São José de Piranhas	6,0
Belém do Brejo do Cruz	4,7
Várzea	2,7
Amparo	2,5
Mato Grosso	2,5
Uiraúna	2,2
Jericó	1,9
Bom Sucesso	1,7
Sousa/São Gonçalo	0,2
Caiçara	0,2

### Chuvas Acumuladas no Mês (mm) - 01/05 - 20/05

(Valores acumulados acima de 1,00mm)

Posto Pluviométrico	Total 01/05 - 20/05
João Pessoa/DFAARA	420,3
Lucena	356,3
Marcação	326,4
Bayeux	290,0
João Pessoa	287,4
Baía da Traição	257,5
Rio Tinto	245,5
Conde	243,0
Mataraca	241,9
Alhandra	214,5
Cruz do Espírito Santo	213,0
Cuité de Mamanguape	207,7
Itapororoca	206,1
João Pessoa/CEDRES	200,0
Mamanguape/ASPLAN	199,7
Capim	194,6
Conde/Açude Gramame Mamuaba	191,3
Mamanguape	191,2
Sapé	173,7
Mato Grosso	169,0
Pilar	158,6
Jacaráú	146,6
Salgado de São Félix	139,5
Areia	138,8
São José dos Ramos	136,7
Belém do Brejo do Cruz	135,3

Posto Pluviométrico	Total 01/05 - 20/05
Brejo do Cruz	133,0
Sousa/São Gonçalo	132,4
Serra Redonda	128,1
Cajazeiras/Açude Lagoa do Arroz	126,8
Catolé do Rocha	126,0
Alagoa Grande	124,9
Santa Helena	124,5
Bom Sucesso	124,2
Natuba	123,9
Itabaiana	122,7
Araçagi	121,2
Marizópolis	119,0
Uiraúna	117,7
Riachão do Bacamarte	112,9
Juarez Távora	109,7
Cuitegi	109,2
São Sebastião de Lagoa de Roça	108,2
Alagoa Nova	108,1
Lagoa de Dentro	106,7
Gurinhém	105,1
Vista Serrana/Desterro de Malta	105,0
Mulungu	104,2
Serra da Raiz	103,8
Massaranduba	102,2
Mari	102,1
Serraria	100,8
Alagoinha	100,6
Riacho dos Cavalos/Jenipapeiro dos Carreiros	99,9
São Miguel de Taipu	95,6
Vieirópolis	95,0
Puxinanã	93,7
Zabelê	92,6
Borborema	91,3
Ingá	89,9
Santa Cruz	88,8
Montadas	88,5
Campina Grande/São José da Mata	88,1
Duas Estradas	87,1
Poço Dantas	86,9
Pilões	85,3
Catingueira	84,6
Alcantil	84,0
Itatuba	82,2

Posto Pluviométrico	Total 01/05 - 20/05
Catolé do Rocha/Escola Técnica	81,9
Bernardino Batista	79,5
Campina Grande/EMBRAPA	78,4
São José da Lagoa Tapada	76,1
Nazarezinho	76,0
Mogeiro	76,0
Lagoa Seca	75,8
Triunfo	75,2
Bom Jesus	74,8
Cuité	74,6
Bananeiras	73,7
Fagundes	73,5
Joca Claudino/Santarém	72,7
Paulista	72,6
Caiçara	71,6
Caturité	71,2
Gado Bravo	70,9
Jericó	68,7
Esperança	68,4
João Pessoa/Mares	68,3
Solânea	65,9
Matinhas	65,9
Esperança/São Miguel	65,3
Pocinhos	65,0
Nova Palmeira	63,8
São José do Bonfim	63,7
Santa Cecília	63,7
Ouro Velho	61,9
Cajazeiras	61,2
Poço de José de Moura	60,3
Bonito de Santa Fé	60,0
Caturité/Fazenda Campo de Emas	56,2
João Pessoa/Mangabeira	55,6
Areial	55,0
Olho D'Água	55,0
Campina Grande/INSA	52,3
São José de Caiana	52,0
São Bentinho	51,9
Barra de Santa Rosa	50,8
Monteiro/EMBRAPA	50,5
Baraúna	50,5
Sousa	50,4
São Vicente do Seridó	50,2

Posto Pluviométrico	Total 01/05 - 20/05
Belém	50,1
Lagoa	49,0
Guarabira	48,6
Boqueirão/Açude Boqueirão	48,3
Campina Grande/Sítio Açude de Dentro	48,1
Patos/EMBRAPA	47,0
Cacimba de Areia	46,4
Casserengue/Sítio Salgado	45,2
Princesa Isabel	43,2
Frei Martinho	41,8
Brejo dos Santos	41,4
Riacho de Santo Antônio	40,3
Lastro	40,3
Pombal	40,3
Serra Grande	38,9
São Domingos	38,8
Dona Inês	38,5
Cacimba de Dentro	38,3
Prata	37,5
Serra Branca	37,2
Cacimbas	37,0
Campo de Santana/Tacima	35,7
Amparo	35,7
Aparecida	35,3
São Vicente do Seridó/Seridó	35,2
Cabaceiras	35,1
Emas	33,6
Pedra Branca	33,1
São João do Tigre	33,0
Itaporanga	32,1
Aguiar	31,8
Santa Teresinha	31,7
Sossêgo	31,3
Várzea	31,2
Nova Floresta	30,3
Cubati	30,2
São José de Piranhas	30,0
Olivedos	29,8
Santo André	29,5
Damião	29,4
Picuí	29,1
Condado	29,0
São Sebastião do Umbuzeiro	28,6

Posto Pluviométrico	Total 01/05 - 20/05
São Mamede	28,6
Santana dos Garrotes	28,5
Tavares	27,8
Boa Ventura	27,2
Curral Velho	26,9
Água Branca	26,6
Algodão de Jandaíra	26,0
Coxixola	25,5
Pedra Lavrada	25,5
São Francisco	25,2
Tenório	24,7
Diamante	24,6
Caraúbas	24,2
Camalaú	24,0
Boa Vista	23,4
Riachão do Poço	23,4
Ibiara	22,0
Imaculada	21,8
Santa Luzia	21,0
Coremas/Açude Coremas	20,4
Quixaba	20,1
Juru	19,4
Santana de Mangueira	19,3
Carrapateira	19,0
Congo	18,6
São João do Cariri	18,2
Livramento	17,9
Malta	17,3
Igaracy	16,8
Barra de São Miguel	16,5
Parari	16,0
Assunção	15,8
Pirpirituba	15,7
Cajazeirinhas	15,5
Monte Horebe	15,0
Juazeirinho	14,4
Gurjão	14,2
Sumé	13,8
Cachoeira dos Índios	12,5
Salgadinho	12,3
Passagem	11,3
Aroeiras	9,7
Conceição	8,9

Posto Pluviométrico	Total 01/05 - 20/05
Areia de Baraúnas	7,4
Teixeira	7,1
Soledade	6,3
Manaíra	4,9
Sumé/UFCG	4,0
Mãe D`Água	3,0
Junco do Seridó	2,0

**Chuvas Acumuladas no Ano (mm) - 01/01 - 20/05**

(Valores acumulados acima de 300,00mm)

Posto Pluviométrico	Total 01/01 - 20/05
João Pessoa/DFAARA	1.228,2
Lucena	969,2
Alhandra	920,8
Bayeux	902,9
São José da Lagoa Tapada	880,1
Pedra Branca	866,9
Triunfo	865,7
Diamante	844,8
Desterro	840,5
Baía da Traição	831,6
Marcação	818,3
Cajazeiras	817,6
Cajazeirinhas	811,6
Marizópolis	797,2
Conde	795,8
Bom Jesus	794,4
Vista Serrana/Desterro de Malta	790,5
Santa Helena	780,0
Uiraúna	779,2
Riacho dos Cavalos/Jenipapeiro dos Carreiros	775,6
Jericó	768,1
Sousa/São Gonçalo	766,2
Mataraca	764,8
João Pessoa	756,8
Ibiara	753,4
Mato Grosso	748,8
João Pessoa/CEDRES	748,7
Aparecida	744,2
Cajazeiras/Açude Lagoa do Arroz	733,9
Carrapateira	732,9
Pombal	725,9

Posto Pluviométrico	Total 01/01 - 20/05
Brejo do Cruz	724,2
João Pessoa/Mangabeira	721,3
Itaporanga	721,3
João Pessoa/Mares	715,6
Coremas/Açude Coremas	711,0
Poço de José de Moura	710,3
Catingueira	707,9
Santa Cruz	697,1
Mamanguape/ASPLAN	694,3
Serra Grande	692,0
Bernardino Batista	684,9
Monte Horebe	678,0
Paulista	677,3
Sousa	677,2
São José do Bonfim	673,9
Nazarezinho	667,0
Rio Tinto	666,0
Itaporanga/Fazenda Veludo	662,7
Boa Ventura	661,0
Aguiar	660,8
São José de Caiana	659,6
Olho D`Água	655,9
Santa Teresinha	650,2
Cachoeira dos Índios	649,0
Poço Dantas	644,7
Lastro	644,4
Catolé do Rocha	643,5
Água Branca	643,0
Santana de Mangueira	640,8
São Bentinho	640,3
São Domingos	636,8
Belém do Brejo do Cruz	622,4
Patos/EMBRAPA	622,2
Emas	618,5
São Francisco	617,6
Catolé do Rocha/Escola Técnica	615,6
Imaculada	611,1
Lagoa	606,0
Igaracy	604,2
Vieirópolis	600,8
Bom Sucesso	592,1
Bonito de Santa Fé	587,8
Nova Olinda	585,5

Posto Pluviométrico	Total 01/01 - 20/05
Princesa Isabel	573,3
Condado	572,7
Fagundes	571,7
Cruz do Espírito Santo	564,5
Conceição	564,1
Santa Inês	559,9
Juru	556,7
Mamanguape	555,8
Curral Velho	550,6
Santana dos Garrotes	549,9
Tavares	536,8
Alagoa Grande	523,1
Conde/Açude Gramame Mamuaba	522,5
São José de Piranhas	501,9
Cacimbas	501,0
Joca Claudino/Santarém	499,1
Passagem	496,2
São José de Princesa	495,7
Brejo dos Santos	484,4
Areia	479,4
Prata	475,9
Quixaba	475,8
Malta	466,1
Sumé	457,5
Jacaraú	454,0
Salgadinho	452,2
Bananeiras	451,2
Manaíra	448,0
Sapé	447,0
Serraria	445,6
Monteiro/EMBRAPA	440,1
Santa Luzia	433,5
Solânea	432,4
Camalaú	431,8
Areia de Baraúnas	431,0
Amparo	426,6
Cacimba de Areia	425,3
Zabelê	417,7
Natuba	416,8
Pilões	416,2
Teixeira	399,2
Cuité de Mamanguape	398,7
São Vicente do Seridó/Seridó	395,8

Posto Pluviométrico	Total 01/01 - 20/05
Capim	394,9
Itapororoca	389,4
Cuitegi	387,8
Alagoa Nova	373,0
Sumé/UFCG	372,7
Borborema	371,1
Ouro Velho	367,9
São José do Brejo do Cruz	364,8
São João do Rio do Peixe/Antenor Navarro	364,7
Taperoá	360,4
Cacimba de Dentro	357,5
Livramento	349,7
Pilar	343,5
Salgado de São Félix	339,1
Alagoinha	336,9
Caaporã	331,6
Duas Estradas	327,9
Serra Branca	323,5
Nova Palmeira	322,4
Belém	320,7
Serra da Raiz	315,7
São Mamede	312,5
Assunção	308,6
Mari	306,4

**Qualquer dúvida entrar em contato com:**

Monitoramento Sala de Situação  
Tel. Fixo: (83) 3310-6367  
Cel: (83) 98841-9918  
email: gemoh@aes.pb.gov.br