

INFORME METEOROLÓGICO DIÁRIO SALA DE SITUAÇÃO

Campina Grande, 24 de maio de 2021

Análise

As condições de tempo sobre o estado da Paraíba permanecem sem grandes mudanças com relação ao dia de ontem. No decorrer do dia, o tempo deverá permanecer com poucas nuvens. Poderão ocorrer chuvas passageiras e pontuais na faixa litorânea. As temperaturas máximas registradas na tarde de ontem em Areia; 26,1C, Campina Grande; 27,6C, João Pessoa; 31,6C, Monteiro; 29,5C e São Gonçalo; 31,4C e, as mínimas registradas na madrugada de hoje em Areia; 20,5C, Campina Grande; 21,2C e São Gonçalo; 18,0C (Fonte: INMET e AESA).

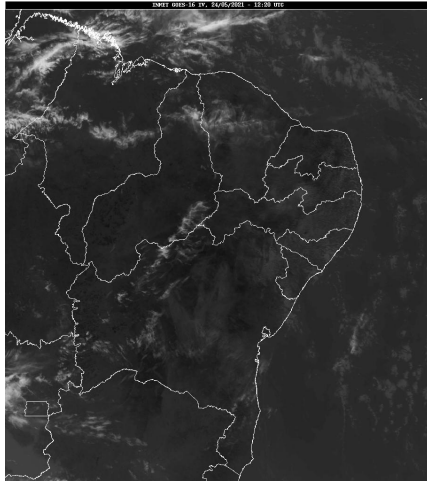

Fonte da Imagem: INMET

Distribuição Espacial das Chuvas

No período das 07:00h do dia 23/05/2021 às 07:00h do dia 24/05/2021, foram informadas precipitações em 13 dos 244 postos pluviométricos monitorados pela AESA. A maior precipitação foi observada em Mamanguape/ASPLAN : 6,6 mm.

PRECIPITAÇÃO MÁXIMA DOS MUNICÍPIOS/POSTOS NO DIA 24/05/2021

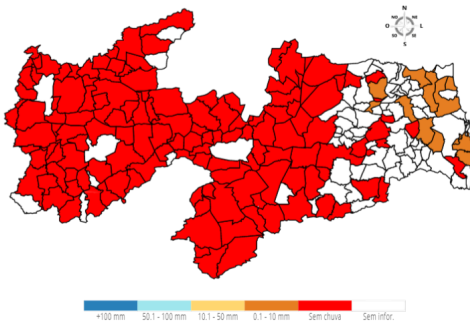

Chuvas Acumuladas do Dia (mm) - 24/05

Posto Pluviométrico	Total 24/05
Mamanguape/ASPLAN	6,6
Baía da Traição	5,1
Conde/Açude Gramame Mamuaba	3,2
Cruz do Espírito Santo	3,1
João Pessoa/CEDRES	2,9
Jacaraú	2,1

Posto Pluviométrico	Total 24/05
João Pessoa/DFAARA	1,4
Bayeux	1,3
Bananeiras	1,2
Rio Tinto	1,0
Sapé	0,8
Serraria	0,8
Araçagi	0,4

Chuvas Acumuladas no Mês (mm) - 01/05 - 24/05

(Valores acumulados acima de 100,00mm)

Posto Pluviométrico	Total 01/05 - 24/05
João Pessoa/DFAARA	421,8
Lucena	356,3
Marcação	326,4
João Pessoa/Mares	302,7
Bayeux	291,3
João Pessoa	287,4
Baía da Traição	262,6
Rio Tinto	247,0
Conde	243,7
Mataraca	241,9
Cruz do Espírito Santo	216,1
Alhandra	214,5
Cuité de Mamanguape	207,7
Mamanguape/ASPLAN	206,3
Itapororoca	206,1
João Pessoa/CEDRES	203,0
Capim	194,6
Conde/Açude Gramame Mamuaba	194,5
Mamanguape	191,2
Sapé	174,5
Mato Grosso	170,7
Pilar	158,6
Jacaraú	148,7
Areia	143,2
Salgado de São Félix	140,6
São José dos Ramos	136,7
Belém do Brejo do Cruz	135,3
Lagoa Seca	133,7
Brejo do Cruz	133,0

Posto Pluviométrico	Total 01/05 - 24/05
Sousa/São Gonçalo	132,4
Serra Redonda	128,1
Vista Serrana/Desterro de Malta	128,0
Catolé do Rocha	127,7
Cajazeiras/Açude Lagoa do Arroz	126,8
Itabaiana	125,4
Bom Sucesso	125,2
Alagoa Grande	124,9
Santa Helena	124,5
Natuba	123,9
Araçagi	121,6
Uiraúna	119,2
Marizópolis	119,0
Alagoa Nova	118,7
Riachão do Bacamarte	113,9
São Sebastião de Lagoa de Roça	110,7
Juarez Távora	109,7
Cuitegi	109,2
Lagoa de Dentro	106,7
Gurinhém	105,1
Mulungu	104,2
Riacho dos Cavalos/Jenipapeiro dos Carreiros	103,9
Serra da Raiz	103,8
Mari	102,6
Massaranduba	102,2
Serraria	101,6
Alagoinha	100,6

Chuvas Acumuladas no Ano (mm) - 01/01 - 24/05

(Valores acumulados acima de 600,00mm)

Posto Pluviométrico	Total 01/01 - 24/05
João Pessoa/DFAARA	1.229,7
Lucena	969,2
João Pessoa/Mares	950,0
Alhandra	920,8
Bayeux	904,2
Desterro	898,2
São José da Lagoa Tapada	880,1
Pedra Branca	866,9
Triunfo	865,7
Diamante	844,8
Baía da Traição	836,7

Posto Pluviométrico	Total 01/01 - 24/05
Cajazeiras	818,8
Marcação	818,3
Vista Serrana/Desterro de Malta	813,5
Cajazeirinhas	811,6
Bom Jesus	805,9
Marizópolis	797,2
Conde	796,5
Uiraúna	780,7
Santa Helena	780,0
Riacho dos Cavalos/Jenipapeiro dos Carreiros	779,6
Jericó	768,9
Sousa/São Gonçalo	766,2
Mataraca	764,8
João Pessoa	756,8
Ibiara	753,4
João Pessoa/CEDRES	751,7
Mato Grosso	750,5
Pombal	747,0
Aparecida	744,2
Cajazeiras/Açude Lagoa do Arroz	733,9
Carrapateira	732,9
Brejo do Cruz	724,2
João Pessoa/Mangabeira	721,3
Itaporanga	721,3
Coremas/Açude Coremas	711,0
Poço de José de Moura	710,3
Catingueira	707,9
Santa Cruz	701,6
Mamanguape/ASPLAN	700,9
Bernardino Batista	697,1
Serra Grande	692,0
Monte Horebe	678,0
Paulista	677,3
Sousa	677,2
São José do Bonfim	673,9
Cachoeira dos Índios	669,5
Olho D'Água	669,1
Aguiar	667,9
Rio Tinto	667,5
Nazarezinho	667,0
Itaporanga/Fazenda Veludo	662,7
São José de Caiana	661,6
Boa Ventura	661,0

Posto Pluviométrico	Total 01/01 - 24/05
Santa Teresinha	650,2
Água Branca	648,0
Catolé do Rocha	645,2
Poço Dantas	644,7
Lastro	644,4
São Bentinho	642,1
Santana de Mangueira	640,8
São Domingos	636,8
Patos/EMBRAPA	624,7
Belém do Brejo do Cruz	622,4
Emas	618,5
São Francisco	617,6
Catolé do Rocha/Escola Técnica	615,6
Imaculada	611,1
Lagoa	606,8
Igaracy	604,2
Vieirópolis	600,8

Qualquer dúvida entrar em contato com:

Monitoramento Sala de Situação
Tel. Fixo: (83) 3310-6367
Cel: (83) 98841-9918
email: gemoh@aes.pb.gov.br