

INFORME METEOROLÓGICO DIÁRIO SALA DE SITUAÇÃO

Campina Grande, 25 de maio de 2021

Análise

Mantém-se, nesta terça-feira, condições de pouca nebulosidade sobre grande parte do estado da Paraíba. No decorrer do dia, o sol deverá predominar entre poucas nuvens. Poderão ocorrer chuvas pontuais e passageiras na faixa leste no fim do dia.



Imagem do satélite GOES – dia 25/05/2021 às 09h40min Fonte:

Distribuição Espacial das Chuvas

No período das 07:00h do dia 24/05/2021 às 07:00h do dia 25/05/2021, não foram informadas precipitações nos 244 postos pluviométricos monitorados pela AESA.

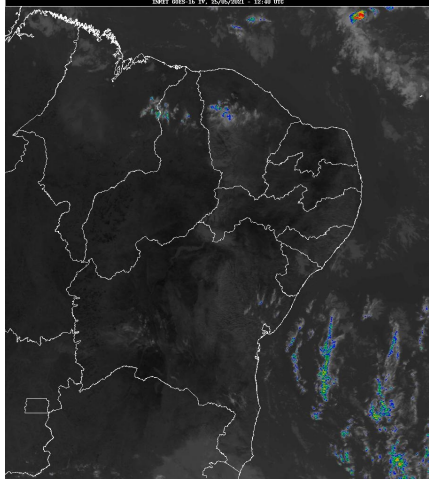
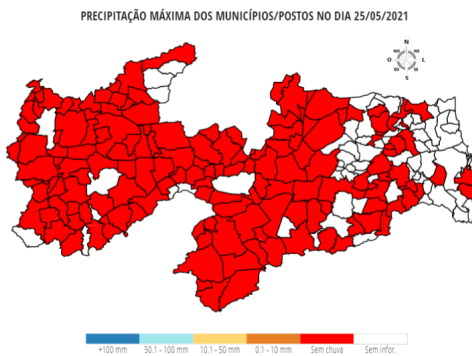

Chuvas Acumuladas no Mês (mm) - 01/05 - 25/05

(Valores acumulados acima de 1,00mm)

Posto Pluviométrico	Total 01/05 - 25/05
João Pessoa/DFAARA	421,8
Lucena	356,3
Marcação	332,5
João Pessoa/Mares	302,7
Bayeux	291,3

Posto Pluviométrico	Total 01/05 - 25/05
João Pessoa	287,4
Baía da Traição	262,6
Conde	248,9
Rio Tinto	247,0
Mataraca	241,9
Cruz do Espírito Santo	216,1
Alhandra	214,5
Cuité de Mamanguape	207,7
Mamanguape/ASPLAN	206,3
Itapororoca	206,1
João Pessoa/CEDRES	203,0
Capim	194,6
Conde/Açude Gramame Mamuaba	194,5
Mamanguape	191,2
Sapé	174,5
Mato Grosso	170,7
Pilar	158,6
Jacaraú	148,7
Areia	143,2
Salgado de São Félix	141,4
São José dos Ramos	136,7
Belém do Brejo do Cruz	135,3
Lagoa Seca	133,7
Brejo do Cruz	133,0
Sousa/São Gonçalo	132,4
Serra Redonda	128,1
Vista Serrana/Desterro de Malta	128,0
Catolé do Rocha	127,7
Cajazeiras/Açude Lagoa do Arroz	126,8
Itabaiana	125,7
Bom Sucesso	125,2
Alagoa Grande	124,9
Santa Helena	124,5
Natuba	123,9
Araçagi	121,6
Uiraúna	119,2
Marizópolis	119,0
Alagoa Nova	118,7
Riachão do Bacamarte	113,9
São Sebastião de Lagoa de Roça	110,7

Posto Pluviométrico	Total 01/05 - 25/05
Juarez Távora	109,7
Cuitegi	109,2
Lagoa de Dentro	106,7
Gurinhém	105,1
Mulungu	104,2
Riacho dos Cavalos/Jenipapeiro dos Carreiros	103,9
Serra da Raiz	103,8
Mari	102,6
Massaranduba	102,2
Serraria	101,6
Alagoinha	100,6
São Miguel de Taipu	95,6
Vieirópolis	95,0
Puxinanã	93,7
Santa Cruz	93,3
Ingá	92,9
Zabelê	92,6
Bernardino Batista	91,7
Borborema	91,3
Montadas	88,5
Itatuba	88,4
Campina Grande/São José da Mata	88,1
Ouro Velho	87,9
Duas Estradas	87,1
Poço Dantas	86,9
Bom Jesus	86,3
Pilões	86,1
Catingueira	84,6
Alcantil	84,0
Pirpirituba	82,7
Catolé do Rocha/Escola Técnica	81,9
Fagundes	80,0
Campina Grande/EMBRAPA	78,8
Guarabira	77,4
Caturité	76,8
São José da Lagoa Tapada	76,1
Nazarezinho	76,0
Mogeirol	76,0
Triunfo	75,2
Bananeiras	74,9
Cuité	74,6
Joca Claudino/Santarém	72,7
Paulista	72,6

Posto Pluviométrico	Total 01/05 - 25/05
Caiçara	71,8
Gado Bravo	70,9
Jericó	69,5
Esperança	69,5
Olho D'Água	68,2
Santa Cecília	67,5
Esperança/São Miguel	66,5
Solânea	65,9
Matinhas	65,9
Pocinhos	65,0
Nova Palmeira	63,8
São José do Bonfim	63,7
Areial	63,1
Cajazeiras	62,4
Caturité/Fazenda Campo de Emas	61,8
Campina Grande/INSA	61,4
Pombal	61,4
Prata	60,5
Monteiro/EMBRAPA	60,5
Poço de José de Moura	60,3
Bonito de Santa Fé	60,0
Desterro	57,7
João Pessoa/Mangabeira	55,6
Serra Branca	54,6
São José de Caiana	54,0
São Bentinho	53,7
Campina Grande/Sítio Açude de Dentro	53,1
Barra de Santa Rosa	50,8
Baraúna	50,5
Sousa	50,4
São Vicente do Seridó	50,2
Belém	50,1
Lagoa	49,8
Patos/EMBRAPA	49,5
Cacimba de Areia	48,4
Boqueirão/Açude Boqueirão	48,4
Campo de Santana/Tacima	46,8
Amparo	46,8
Princesa Isabel	45,9
Casserengue/Sítio Salgado	45,2
Frei Martinho	41,8
Brejo dos Santos	41,4
Riacho de Santo Antônio	40,3

Posto Pluviométrico	Total 01/05 - 25/05
Lastro	40,3
Cacimba de Dentro	39,9
Serra Grande	38,9
Aguiar	38,9
São Domingos	38,8
Dona Inês	38,5
Cabaceiras	37,6
Cacimbas	37,0
Aparecida	35,3
São Vicente do Seridó/Seridó	35,2
Emas	33,6
Pedra Branca	33,1
São João do Tigre	33,0
Cachoeira dos Índios	33,0
Itaporanga	32,1
Santa Teresinha	31,7
Tavares	31,6
Santana dos Garrotes	31,6
Água Branca	31,6
Sossêgo	31,3
Várzea	31,2
Camalaú	30,9
Nova Floresta	30,3
Cubati	30,2
Olivedos	29,8
Santo André	29,5
Damião	29,4
Coxixola	29,3
Picuí	29,1
Condado	29,0
São Sebastião do Umbuzeiro	28,6
São Mamede	28,6
Sumé	28,5
Pedra Lavrada	28,2
Boa Ventura	27,2
Juru	27,2
Curral Velho	26,9
Congo	26,7
Algodão de Jandaíra	26,0
Tenório	25,8
São Francisco	25,2
Diamante	24,6
Caraúbas	24,2

Posto Pluviométrico	Total 01/05 - 25/05
São José de Piranhas	24,0
Boa Vista	23,4
Riachão do Poço	23,4
Quixaba	23,3
Barra de São Miguel	22,0
Ibiara	22,0
Imaculada	21,8
Santa Luzia	21,0
Coremas/Açude Coremas	20,4
Santana de Mangueira	19,3
Carrapateira	19,0
Assunção	18,8
São João do Cariri	18,2
Livramento	17,9
Malta	17,3
Sumé/UFCG	17,0
Igaracy	16,8
Parari	16,0
Cajazeirinhas	15,5
Monte Horebe	15,0
São José dos Cordeiros	14,8
Juazeirinho	14,4
Gurjão	14,2
Salgadinho	12,3
Passagem	11,3
Conceição	10,5
Aroeiras	9,7
Areia de Baraúnas	7,4
Teixeira	7,1
Soledade	6,3
Manaíra	4,9
Mãe D'Água	3,0
Junco do Seridó	2,0

Chuvas Acumuladas no Ano (mm) - 01/01 - 25/05

(Valores acumulados acima de 400,00mm)

Posto Pluviométrico	Total 01/01 - 25/05
João Pessoa/DFAARA	1.229,7
Lucena	969,2
João Pessoa/Mares	950,0
Alhandra	920,8
Bayeux	904,2
Desterro	898,2

Posto Pluviométrico	Total 01/01 - 25/05
São José da Lagoa Tapada	880,1
Pedra Branca	866,9
Triunfo	865,7
Diamante	844,8
Baía da Traição	836,7
Marcação	824,4
Cajazeiras	818,8
Vista Serrana/Desterro de Malta	813,5
Cajazeirinhas	811,6
Bom Jesus	805,9
Conde	801,7
Marizópolis	797,2
Uiraúna	780,7
Santa Helena	780,0
Riacho dos Cavalos/Jenipapeiro dos Carreiros	779,6
Jericó	768,9
Sousa/São Gonçalo	766,2
Mataraca	764,8
João Pessoa	756,8
Ibiara	753,4
João Pessoa/CEDRES	751,7
Mato Grosso	750,5
Pombal	747,0
Aparecida	744,2
Cajazeiras/Açude Lagoa do Arroz	733,9
Carrapateira	732,9
Brejo do Cruz	724,2
João Pessoa/Mangabeira	721,3
Itaporanga	721,3
Coremas/Açude Coremas	711,0
Poço de José de Moura	710,3
Catingueira	707,9
Santa Cruz	701,6
Mamanguape/ASPLAN	700,9
Bernardino Batista	697,1
Serra Grande	692,0
Monte Horebe	678,0
Paulista	677,3
Sousa	677,2
São José do Bonfim	673,9
Cachoeira dos Índios	669,5
Olho D`Água	669,1
Aguiar	667,9

Posto Pluviométrico	Total 01/01 - 25/05
Rio Tinto	667,5
Nazareinho	667,0
Itaporanga/Fazenda Veludo	662,7
São José de Caiana	661,6
Boa Ventura	661,0
Santa Teresinha	650,2
Água Branca	648,0
Catolé do Rocha	645,2
Poço Dantas	644,7
Lastro	644,4
São Bentinho	642,1
Santana de Mangueira	640,8
São Domingos	636,8
Patos/EMBRAPA	624,7
Belém do Brejo do Cruz	622,4
Emas	618,5
São Francisco	617,6
Catolé do Rocha/Escola Técnica	615,6
Imaculada	611,1
Lagoa	606,8
Igaracy	604,2
Vieirópolis	600,8
Bom Sucesso	593,1
Bonito de Santa Fé	587,8
Nova Olinda	585,5
Fagundes	578,2
Princesa Isabel	576,0
Condado	572,7
Cruz do Espírito Santo	567,6
Conceição	565,7
Juru	564,5
Santa Inês	559,9
Mamanguape	555,8
Santana dos Garrotes	553,0
Curral Velho	550,6
Tavares	540,6
Conde/Açude Gramame Mamuaba	525,7
Alagoa Grande	523,1
Cacimbas	501,0
Joca Claudino/Santarém	499,1
Prata	498,9
Passagem	496,2
São José de Piranhas	495,9

Posto Pluviométrico	Total 01/01 - 25/05
São José de Princesa	495,7
Brejo dos Santos	484,4
Areia	483,8
Quixaba	479,0
Sumé	472,2
Malta	466,1
Jacaraú	456,1
Bananeiras	452,4
Salgadinho	452,2
Monteiro/EMBRAPA	450,1
Manaíra	448,0
Sapé	447,8
Serraria	446,4
Camalaú	438,7
Amparo	437,7
Santa Luzia	433,5
Solânea	432,4
Areia de Baraúnas	431,0
Cacimba de Areia	427,3
Zabelê	417,7
Pilões	417,0
Natuba	416,8

Qualquer dúvida entrar em contato com:

Monitoramento Sala de Situação
Tel. Fixo: (83) 3310-6367
Cel: (83) 98841-9918
email: gemoh@aes.pb.gov.br