

## INFORME METEOROLÓGICO DIÁRIO SALA DE SITUAÇÃO

Campina Grande, 26 de abril de 2021

### Análise

Nesta manhã de segunda-feira, o sol continua a predominar em todo o estado da Paraíba. No decorrer do dia, o tempo deverá apresentara nebulosidade variável, podendo ocorrer chuvas pontuais e passageiras entre os períodos da tarde e noite nas regiões do Sertão e Alto Sertão. No setor leste, possibilidade, apenas, de chuvas fracas e passageiras e em áreas isoladas.



Imagem do satélite GOES – dia 26/04/2021 às 09h40min Fonte:

### Distribuição Espacial das Chuvas

No período das 07:00h do dia 25/04/2021 às 07:00h do dia 26/04/2021, foram informadas precipitações em 30 dos 244 postos pluviométricos monitorados pela AESA. A maior precipitação foi observada em Catolé do Rocha/Escola Técnica : 42,4 mm.

PRECIPITAÇÃO MÁXIMA DOS MUNICÍPIOS/POSTOS NO DIA 26/04/2021

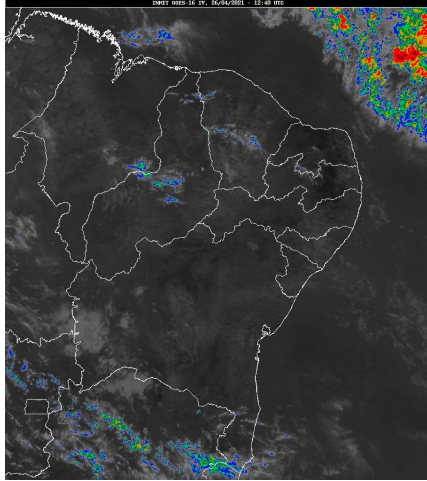
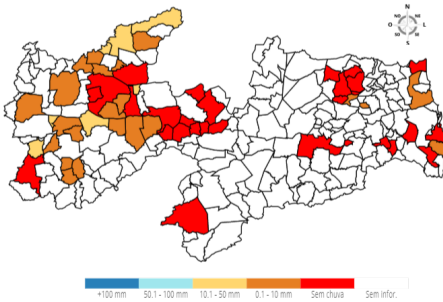

### Chuvas Acumuladas do Dia (mm) - 26/04

Posto Pluviométrico	Total 26/04
Catolé do Rocha/Escola Técnica	42,4
Catolé do Rocha	22,7
Brejo dos Santos	21,0
Belém do Brejo do Cruz	16,3
Carrapateira	15,5
Bonito de Santa Fé	11,5
Vista Serrana/Desterro de Malta	10,0
Coremas/Açude Coremas	10,0

Posto Pluviométrico	Total 26/04
Emas	9,7
Brejo do Cruz	9,5
Catingueira	8,4
Santa Teresinha	4,1
Lagoa	3,5
Boa Ventura	3,5
São Bentinho	3,4
Curral Velho	3,1
Bom Sucesso	3,0
Rio Tinto	2,9
Mato Grosso	2,6
Cajazeiras	2,1
Cuitegi	2,0
Igaracy	1,9
São José de Caiana	1,8
Serraria	1,5
Pedra Branca	1,4
Cajazeirinhas	1,3
Aguiar	0,9
Sousa/São Gonçalo	0,6
Santa Cruz	0,5
Conde	0,3

### Chuvas Acumuladas no Mês (mm) - 01/04 - 26/04

(Valores acumulados acima de 1,00mm)

Posto Pluviométrico	Total 01/04 - 26/04
Cajazeirinhas	330,3
Água Branca	306,4
Tavares	263,2
Patos/EMBRAPA	255,8
Catingueira	252,9
Quixaba	251,1
São Domingos	249,0
São José do Bonfim	248,0
Passagem	246,4
Camalaú	244,8
Princesa Isabel	244,1
Emas	238,9
Pombal	236,5
Desterro	230,9

Posto Pluviométrico	Total 01/04 - 26/04
Alhandra	229,1
Areia de Baraúnas	226,6
Aparecida	224,0
João Pessoa/DFAARA	222,9
Brejo do Cruz	222,9
São Bentinho	222,9
Monteiro/EMBRAPA	221,3
Paulista	218,3
Imaculada	216,2
Catolé do Rocha/Escola Técnica	215,0
Poço de José de Moura	206,7
Cacimbas	206,4
Vista Serrana/Desterro de Malta	206,0
Bayeux	204,0
Riacho dos Cavalos/Jenipapeiro dos Carreiros	202,9
Teixeira	201,9
São José da Lagoa Tapada	200,9
Triunfo	199,5
Pedra Branca	196,5
Mato Grosso	194,7
Catolé do Rocha	193,7
Santa Teresinha	193,4
Lucena	191,3
Conde	190,7
Coremas/Açude Coremas	189,7
Aguiar	189,5
Lagoa	189,2
Bom Jesus	188,3
Santa Helena	187,5
Santana de Mangueira	185,3
Brejo dos Santos	184,0
Diamante	183,0
Zabelê	182,1
Nova Olinda	181,1
Uiraúna	178,3
Condado	177,0
Bom Sucesso	175,2
Marizópolis	173,1
Sousa	172,9
Santana dos Garrotes	170,9
Juru	168,8
Nazarezinho	168,5
Belém do Brejo do Cruz	167,1

Posto Pluviométrico	Total 01/04 - 26/04
Prata	164,0
Olho D'Água	159,2
Baía da Traição	158,0
Ibiara	157,0
Serraria	156,2
Cruz do Espírito Santo	154,3
Cacimba de Areia	154,0
Poço Dantas	153,6
Sousa/São Gonçalo	151,2
Cajazeiras	150,3
Conceição	149,9
Cajazeiras/Açude Lagoa do Arroz	148,9
Bernardino Batista	144,8
Monte Horebe	143,9
Manaíra	142,3
Vieirópolis	140,3
Santa Inês	138,7
Santa Cruz	138,2
Marcação	136,1
Boa Ventura	134,3
Malta	133,5
Itaporanga	131,6
Areia	130,4
Jericó	128,5
Pilões	127,7
Livramento	126,8
Mataraca	126,6
São Vicente do Seridó/Seridó	123,6
Ouro Velho	122,4
Carrapateira	121,6
Borborema	119,9
Sumé	118,2
Rio Tinto	118,1
Conde/Açude Gramame Mamuaba	116,5
Salgadinho	112,9
São Francisco	108,2
Piancó	108,0
Taperoá	107,8
Sapé	106,8
Cuitegi	105,2
São José do Sabugi	102,6
São Mamede	101,8
Igaracy	101,7

Posto Pluviométrico	Total 01/04 - 26/04
Curral Velho	101,6
Natuba	101,2
Solânea	100,2
Amparo	98,2
Mamanguape/ASPLAN	96,3
Alagoa Nova	95,9
São José de Caiana	95,7
Alcantil	95,5
Mãe D`Água	93,5
Mari	92,4
São Sebastião do Umbuzeiro	91,9
Sumé/UFCG	91,4
Matinhas	90,6
Bonito de Santa Fé	88,9
Mamanguape	88,6
Joca Claudino/Santarém	87,2
Gurinhém	84,5
Serra Grande	84,0
Riachão do Bacamarte	81,7
Bananeiras	81,6
Sertãozinho	81,0
Juazeirinho	79,4
Pedra Lavrada	78,0
São José dos Ramos	73,9
Araçagi	73,7
Guarabira	73,7
Massaranduba	72,9
Pilar	72,7
Lastro	72,5
São João do Tigre	71,9
Alagoa Grande	71,6
Coxixola	71,4
Santa Luzia	70,1
Cacimba de Dentro	69,7
São José de Espinharas	69,2
Capim	67,9
Alagoinha	67,7
Jacaraú	67,5
Riacho de Santo Antônio	64,6
São Vicente do Seridó	64,2
Mogeiro	63,3
Campina Grande/EMBRAPA	61,0
Esperança	60,8

Posto Pluviométrico	Total 01/04 - 26/04
São Sebastião de Lagoa de Roça	60,7
Itapororoca	60,5
Belém	58,9
Lagoa Seca	57,1
São José de Piranhas	56,6
Gado Bravo	55,9
Caturité/Fazenda Campo de Emas	55,1
Tenório	54,3
Serra da Raiz	53,7
Barra de São Miguel	52,5
Pirpirituba	52,2
Arara	51,5
Picuí	50,4
Assunção	49,3
Dona Inês	46,7
Serra Redonda	45,2
Itatuba	45,2
Queimadas	44,0
Juarez Távora	43,2
Cachoeira dos Índios	43,1
Congo	42,0
Campina Grande/São José da Mata	41,8
Nova Palmeira	39,7
Esperança/São Miguel	39,5
Areial	38,8
Campo de Santana/Tacima	37,9
Cubati	37,2
Santa Cecília	35,9
Ingá	35,8
Várzea	34,1
Fagundes	30,8
Caiçara	28,5
Serra Branca	27,7
Salgado de São Félix	27,5
Caraúbas	27,5
Junco do Seridó	27,3
São José dos Cordeiros	26,9
São João do Cariri	26,9
Algodão de Jandaíra	25,9
Gurjão	25,4
Puxinanã	24,5
Parari	24,4
Cuité de Mamanguape	24,1

Posto Pluviométrico	Total 01/04 - 26/04
Boqueirão/Açude Boqueirão	24,0
Duas Estradas	23,7
Sossêgo	23,5
Caturité	23,1
Soledade	20,6
Boa Vista	20,0
Cabaceiras	18,7
Damião	17,3
Montadas	15,5
Frei Martinho	15,3
João Pessoa/Mares	14,2
Nova Floresta	13,5
Pocinhos	12,9
Campina Grande/Sítio Açude de Dentro	12,0
Cuité	11,7
Olivedos	11,2
Campina Grande/INSA	6,4

**Chuvas Acumuladas no Ano (mm) - 01/01 - 26/04**

(Valores acumulados acima de 300,00mm)

Posto Pluviométrico	Total 01/01 - 26/04
Pedra Branca	833,4
Diamante	817,2
São José da Lagoa Tapada	774,6
João Pessoa/DFAARA	763,1
Cajazeirinhas	757,1
Ibiara	695,4
Cajazeiras	690,6
Itaporanga	689,2
Aparecida	680,3
Jericó	673,9
Carrapateira	672,0
Bom Jesus	662,3
Riacho dos Cavalos/Jenipapeiro dos Carreiros	661,0
Alhandra	657,7
Marizópolis	646,2
Pombal	638,8
Monte Horebe	636,1
Triunfo	635,8
Boa Ventura	632,8
Desterro	625,8
Santana de Mangueira	625,6

Posto Pluviométrico	Total 01/01 - 26/04
Vista Serrana/Desterro de Malta	624,5
Catingueira	617,3
Água Branca	614,0
Coremas/Açude Coremas	613,0
Aguiar	612,1
Santa Teresinha	607,8
Poço de José de Moura	603,8
Olho D'Água	600,9
São José de Caiana	598,8
Sousa/São Gonçalo	597,8
São José do Bonfim	596,2
Serra Grande	586,7
Sousa	586,0
Nova Olinda	585,5
Santa Cruz	584,2
Igaracy	575,2
Uiraúna	574,9
Bernardino Batista	574,2
Paulista	573,7
Mato Grosso	572,8
Cajazeiras/Açude Lagoa do Arroz	566,9
Brejo do Cruz	566,8
São Francisco	566,4
Imaculada	564,2
Lucena	563,4
Patos/EMBRAPA	561,5
Emas	561,5
Conceição	554,6
São Bentinho	550,4
São Domingos	548,5
Santa Inês	548,1
Lastro	548,0
Nazarezinho	548,0
Bayeux	546,3
Baía da Traição	543,3
Santa Helena	540,1
Juru	535,3
Poço Dantas	533,1
Princesa Isabel	528,2
Lagoa	522,7
Santana dos Garrotes	521,4
Condado	515,7
Conde	510,6

Posto Pluviométrico	Total 01/01 - 26/04
Mataraca	505,4
Tavares	502,6
Curral Velho	499,2
Fagundes	485,3
Passagem	484,9
Mamanguape/ASPLAN	484,3
Cachoeira dos Índios	482,1
Itaporanga/Fazenda Veludo	480,9
Bonito de Santa Fé	478,8
Belém do Brejo do Cruz	472,7
Marcação	470,7
João Pessoa	469,4
Cacimbas	464,0
Catolé do Rocha/Escola Técnica	463,5
Quixaba	455,7
Catolé do Rocha	452,7
Sumé	443,7
Manaíra	443,1
Brejo dos Santos	443,0
Salgadinho	439,9
Vieirópolis	439,3
Bom Sucesso	432,9
Prata	432,2
Areia de Baraúnas	423,6
São José de Piranhas	414,9
Santa Luzia	412,5
Camalaú	407,8
Rio Tinto	402,5
João Pessoa/Mares	399,3
Malta	391,3
Monteiro/EMBRAPA	389,6
Cacimba de Areia	378,2
Teixeira	370,9
Sumé/UFCG	368,7
Alagoa Grande	368,5
Joca Claudino/Santarém	368,2
Bananeiras	367,1
Taperoá	360,4
São Vicente do Seridó/Seridó	359,4
Amparo	358,4
Solânea	358,3
Serraria	340,9
São José de Princesa	338,2

Posto Pluviométrico	Total 01/01 - 26/04
São João do Rio do Peixe/Antenor Navarro	335,5
Pilões	333,3
Mamanguape	332,4
Caaporã	331,6
Zabelê	320,1
Cruz do Espírito Santo	315,9
Cacimba de Dentro	309,7
Areia	306,6
Serra Branca	302,2
Conde/Açude Gramame Mamuaba	300,4

**Qualquer dúvida entrar em contato com:**

Monitoramento Sala de Situação  
Tel. Fixo: (83) 3310-6367  
Cel: (83) 98841-9918  
email: gemoh@aes.pb.gov.br