

INFORME METEOROLÓGICO DIÁRIO SALA DE SITUAÇÃO

Campina Grande, 28 de maio de 2021

Análise

Observa-se a presença de nuvens baixas sobre o setor leste da Paraíba associadas ao transporte de umidade oriunda do oceano Atlântico em direção à costa leste trazidas pelos ventos em baixos níveis da atmosfera (ventos alísios de sudeste, que nesta época do ano sopram com mais intensidade). Com isso, são esperadas chuvas esparsas sobre o setor leste. Nos demais setores o céu deverá permanecer de parcialmente nublado a claro. As temperaturas máximas registradas na tarde de ontem em Areia; 24,3C, Campina Grande; 25,2C, João Pessoa; 30,6C, Monteiro; 27,0C e São Gonçalo; 29,7C e, as mínimas registradas na madrugada de hoje em Areia; 19,8C, Campina Grande; 20,0C, João Pessoa; 21,6C, Monteiro; 17,8C e São Gonçalo; 22,6C (Fonte: INMET e AESA).

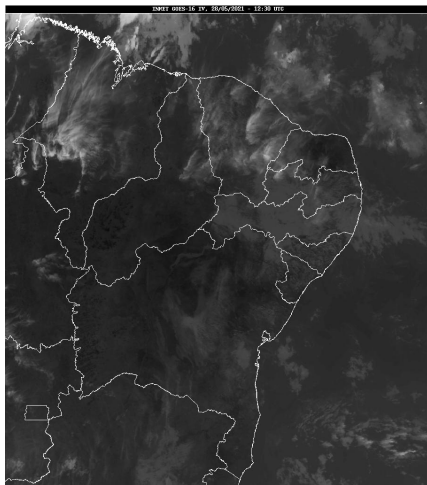

Fonte da Imagem: INMET

Distribuição Espacial das Chuvas

No período das 07:00h do dia 27/05/2021 às 07:00h do dia 28/05/2021, foram informadas precipitações em 45 dos 244 postos pluviométricos monitorados pela AESA. A maior precipitação foi observada em Serraria: 13,2 mm.

PRECIPITAÇÃO MÁXIMA DOS MUNICÍPIOS/POSTOS NO DIA 28/05/2021

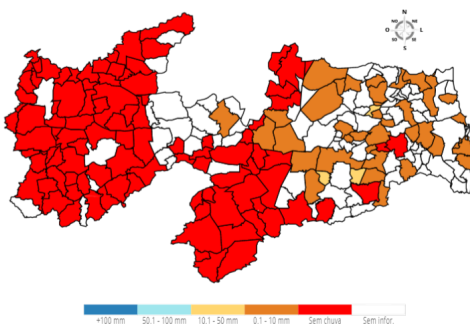

Chuvas Acumuladas do Dia (mm) - 28/05

Posto Pluviométrico	Total 28/05
Serraria	13,2
Caturité/Fazenda Campo de Emas	12,9
Caturité	11,7
Fagundes	10,0

Posto Pluviométrico	Total 28/05
Pilões	9,0
Borborema	8,5
Bananeiras	6,3
Campina Grande/EMBRAPA	5,9
Campina Grande/INSA	5,3
Juazeirinho	4,9
Conde	4,8
Serra Redonda	4,8
São Sebastião de Lagoa de Roça	4,4
Boa Vista	4,4
Natuba	4,2
Itatuba	4,1
Cacimba de Dentro	3,9
Boqueirão/Açude Boqueirão	3,4
Damião	3,3
Alagoa Grande	3,1
Sapé	2,8
Bayeux	2,7
Alagoa Nova	2,5
João Pessoa/CEDRES	2,4
Conde/Açude Gramame Mamuaba	2,4
Barra de Santa Rosa	2,2
Cuité	2,1
Esperança	2,0
Ingá	2,0
São Vicente do Seridó	1,8
João Pessoa/DFAARA	1,8
Mari	1,8
Lucena	1,7
Cruz do Espírito Santo	1,7
Alagoinha	1,6
Dona Inês	1,5
Mamanguape	1,1
Soledade	1,0
Campina Grande/Sítio Açude de Dentro	0,9
Araçagi	0,8
Caiçara	0,6
Marcação	0,6
Itabaiana	0,4
Jacaraú	0,4

Posto Pluviométrico	Total 28/05
Santa Luzia	0,3

Chuvas Acumuladas no Mês (mm) - 01/05 - 28/05

(Valores acumulados acima de 100,00mm)

Posto Pluviométrico	Total 01/05 - 28/05
João Pessoa/DFAARA	427,8
Lucena	358,0
Marcação	334,8
João Pessoa/Mares	302,7
Bayeux	295,1
João Pessoa	287,4
Conde	268,9
Baía da Traição	263,4
Mataraca	248,9
Rio Tinto	247,3
Alhandra	228,8
Cruz do Espírito Santo	222,7
João Pessoa/CEDRES	217,4
Conde/Açude Gramame Mamuaba	209,9
Cuité de Mamanguape	207,7
Mamanguape/ASPLAN	206,3
Itapororoca	206,1
Capim	194,7
Mamanguape	192,8
Sapé	186,9
Mato Grosso	170,7
Pilar	158,6
Matinhas	150,7
Jacaraú	150,2
Areia	149,0
Salgado de São Félix	141,4
Serra Redonda	140,8
Lagoa Seca	138,2
São José dos Ramos	136,7
Belém do Brejo do Cruz	135,6
Brejo do Cruz	133,0
Sousa/São Gonçalo	132,4
Natuba	128,1
Alagoa Grande	128,0
Vista Serrana/Desterro de Malta	128,0
Catolé do Rocha	127,7
Cajazeiras/Açude Lagoa do Arroz	126,8

Posto Pluviométrico	Total 01/05 - 28/05
Itabaiana	126,1
Bom Sucesso	125,2
Santa Helena	124,5
Mogeiro	123,6
Alagoa Nova	123,1
Araçagi	122,9
Uiraúna	119,2
Marizópolis	119,0
São Sebastião de Lagoa de Roça	116,2
Serraria	116,0
Riachão do Bacamarte	113,9
Mari	109,8
Juarez Távora	109,7
Cuitegi	109,2
Lagoa de Dentro	106,7
Gurinhém	105,1
Mulungu	104,2
Riacho dos Cavalos/Jenipapeiro dos Carreiros	103,9
Serra da Raiz	103,8
Alagoinha	103,0
Massaranduba	102,2
Borborema	100,9

Chuvas Acumuladas no Ano (mm) - 01/01 - 28/05

(Valores acumulados acima de 600,00mm)

Posto Pluviométrico	Total 01/01 - 28/05
João Pessoa/DFAARA	1.235,7
Lucena	970,9
João Pessoa/Mares	950,0
Alhandra	935,1
Bayeux	908,0
Desterro	906,7
São José da Lagoa Tapada	880,1
Pedra Branca	866,9
Triunfo	865,7
Diamante	844,8
Baía da Traição	837,5
Marcação	826,7
Conde	821,7
Cajazeiras	818,8
Vista Serrana/Desterro de Malta	813,5
Cajazeirinhas	811,6

Posto Pluviométrico	Total 01/01 - 28/05
Bom Jesus	809,0
Marizópolis	797,2
Uiraúna	780,7
Santa Helena	780,0
Riacho dos Cavalos/Jenipapeiro dos Carreiros	779,6
Mataraca	771,8
Jericó	768,9
Sousa/São Gonçalo	766,2
João Pessoa/CEDRES	766,1
João Pessoa	756,8
Ibiara	753,4
Mato Grosso	750,5
Pombal	747,0
Aparecida	744,2
Cajazeiras/Açude Lagoa do Arroz	733,9
Carrapateira	732,9
Brejo do Cruz	724,2
João Pessoa/Mangabeira	721,3
Itaporanga	721,3
Coremas/Açude Coremas	711,0
Poço de José de Moura	710,3
Catingueira	707,9
Santa Cruz	701,6
Mamanguape/ASPLAN	700,9
Bernardino Batista	697,1
Serra Grande	692,0
Monte Horebe	678,0
Paulista	677,3
Sousa	677,2
São José do Bonfim	673,9
Cachoeira dos Índios	669,5
Olho D`Água	669,1
Aguiar	667,9
Rio Tinto	667,8
Nazarezinho	667,0
Itaporanga/Fazenda Veludo	662,7
São José de Caiana	661,6
Boa Ventura	661,0
Santa Teresinha	650,2
Água Branca	648,0
Catolé do Rocha	645,2
Poço Dantas	644,7
Lastro	644,4

Posto Pluviométrico	Total 01/01 - 28/05
São Bentinho	642,1
Santana de Mangueira	640,8
São Domingos	636,8
Patos/EMBRAPA	624,7
Belém do Brejo do Cruz	622,7
Emas	618,5
São Francisco	617,6
Catolé do Rocha/Escola Técnica	615,6
Imaculada	611,1
Lagoa	606,8
Igaracy	604,2
Vieirópolis	600,8

Qualquer dúvida entrar em contato com:

Monitoramento Sala de Situação
Tel. Fixo: (83) 3310-6367
Cel: (83) 98841-9918
email: gemoh@aes.pb.gov.br