

## INFORME METEOROLÓGICO DIÁRIO SALA DE SITUAÇÃO

Campina Grande, 30 de abril de 2021

### Análise

Permanecem as condições de ventos úmidos deslocando-se do oceano em direção a faixa leste da Paraíba, deixando o tempo instável, o que favorece a ocorrência de chuvas entre o Litoral e o Agreste. As altas temperaturas associadas à alta concentração de umidade presente na atmosfera, favorecem a ocorrência de chuvas localizadas entre a tarde e à noite nas regiões do Sertão, Alto Sertão e Cariri/Curimataú.



Imagem do satélite GOES

### Distribuição Espacial das Chuvas

No período das 07:00h do dia 29/04/2021 às 07:00h do dia 30/04/2021, foram informadas precipitações em 65 dos 244 postos pluviométricos monitorados pela AESA. A maior precipitação foi observada em Uiraúna: 70,3 mm.

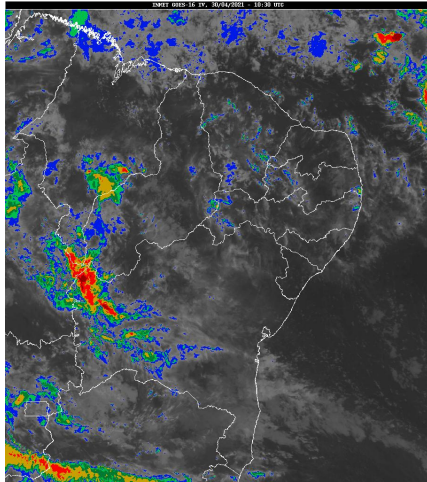
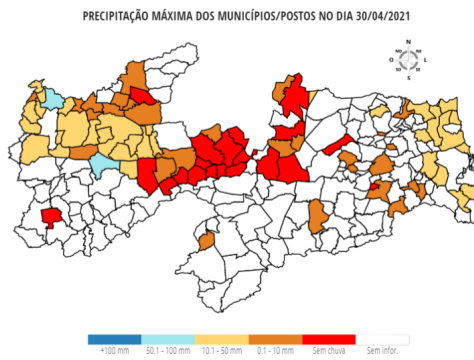

### Chuvas Acumuladas do Dia (mm) - 30/04

Posto Pluviométrico	Total 30/04
Uiraúna	70,3
Coremas/Açude Coremas	52,8
Vieirópolis	45,5
Lucena	40,0
Alhandra	35,6
Conde	35,0
São Domingos	33,3
Triunfo	29,5

Posto Pluviométrico	Total 30/04
Jacaraú	27,7
Baía da Traição	26,2
Joca Claudino/Santarém	26,2
Aparecida	23,9
Cajazeiras	23,5
Poço de José de Moura	23,5
Cajazeirinhas	22,0
Marizópolis	19,5
Sapé	19,4
Cajazeiras/Açude Lagoa do Arroz	18,9
Santa Helena	18,2
Condado	18,0
Mataraca	15,7
Sousa	15,2
Cruz do Espírito Santo	14,8
Malta	14,5
Emas	13,9
Itapororoca	12,9
Dona Inês	12,7
Nazarezinho	12,0
Vista Serrana/Desterro de Malta	12,0
Conde/Açude Gramame Mamuaba	12,0
Rio Tinto	11,6
Pombal	11,5
Nova Floresta	11,5
São Bentinho	11,4
Poço Dantas	11,2
Mamanguape	10,5
Cubati	8,8
São José da Lagoa Tapada	8,4
Caiçara	8,0
Prata	6,2
Mamanguape/ASPLAN	6,1
Jericó	5,5
Frei Martinho	5,4
Bernardino Batista	4,8
Lastro	4,7
Esperança	4,6
Borborema	4,4
Pilar	4,2

Posto Pluviométrico	Total 30/04
Alagoa Grande	4,1
Paulista	3,0
São Francisco	2,8
Salgado de São Félix	2,5
Cuitegi	2,4
Santa Teresinha	2,4
São José dos Ramos	1,8
Mato Grosso	1,8
Catolé do Rocha	1,5
Várzea	1,4
São Vicente do Seridó/Seridó	1,2
Santa Cruz	0,6
Lagoa	0,5
Patos/EMBRAPA	0,5
São Sebastião de Lagoa de Roça	0,5
Boqueirão/Açude Boqueirão	0,3
Ingá	0,2

**Chuvas Acumuladas no Mês (mm) - 01/04 - 30/04**

(Valores acumulados acima de 1,00mm)

Posto Pluviométrico	Total 01/04 - 30/04
Cajazeirinhas	369,3
Triunfo	354,2
Água Branca	308,8
Santa Helena	302,9
São Domingos	298,5
Pombal	283,3
Alhandra	277,7
Catolé do Rocha/Escola Técnica	272,8
Tavares	269,6
Patos/EMBRAPA	269,5
Coremas/Açude Coremas	267,3
Vista Serrana/Desterro de Malta	267,0
Uiraúna	264,9
Emas	262,3
São José do Bonfim	262,0
São Bentinho	260,9
Catingueira	258,9
Catolé do Rocha	258,5
Poço de José de Moura	252,9
Aparecida	252,6
Quixaba	251,1
Paulista	249,3

Posto Pluviométrico	Total 01/04 - 30/04
João Pessoa/DFAARA	248,5
Passagem	246,4
Princesa Isabel	246,0
Brejo do Cruz	245,6
Camalaú	244,8
Lucena	240,8
Bayeux	233,5
Conde	232,9
Desterro	230,9
Bom Jesus	230,3
São José da Lagoa Tapada	230,3
Areia de Baraúnas	226,6
Lagoa	223,5
Monteiro/EMBRAPA	221,3
Riacho dos Cavalos/Jenipapeiro dos Carreiros	217,6
Teixeira	216,9
Imaculada	216,2
Cajazeiras	216,1
Sousa	213,7
Nazarezinho	211,5
Bom Sucesso	206,9
Vieirópolis	206,8
Cacimbas	206,4
Aguiar	205,4
Marizópolis	205,1
Condado	205,0
Santa Teresinha	204,1
Mato Grosso	201,7
Pedra Branca	196,5
Santana de Mangueira	194,5
Ibiara	193,0
Malta	191,0
Cruz do Espírito Santo	189,9
Cajazeiras/Açude Lagoa do Arroz	189,1
Baía da Traição	188,8
Diamante	186,0
Brejo dos Santos	184,0
Zabelê	182,1
Belém do Brejo do Cruz	181,5
Nova Olinda	181,1
Poço Dantas	178,3
Bernardino Batista	176,0
Monte Horebe	171,1

Posto Pluviométrico	Total 01/04 - 30/04
Santana dos Garrotes	170,9
Prata	170,2
Juru	169,5
Sousa/São Gonçalo	167,8
Santa Cruz	162,3
Olho D`Água	159,2
Serraria	158,7
Areia	156,4
Cacimba de Areia	154,7
Jericó	154,0
Conceição	150,5
Conde/Açude Gramame Mamuaba	147,3
Serra Grande	147,3
Joca Claudino/Santarém	145,4
Mataraca	144,1
Manaíra	142,3
Santa Inês	138,7
Bonito de Santa Fé	137,9
Marcação	136,1
Rio Tinto	136,1
Boa Ventura	135,3
Carrapateira	135,1
São Francisco	134,2
Sapé	133,0
Ouro Velho	132,8
Itaporanga	131,6
Amparo	130,7
Pilões	130,0
Lastro	128,6
Livramento	126,8
Borborema	125,7
São Vicente do Seridó/Seridó	124,8
Mamanguape	120,8
Sumé	118,2
Igaracy	113,9
São José de Piranhas	113,6
Curral Velho	113,2
Salgadinho	112,9
Cuitegi	109,3
Piancó	108,0
Taperoá	107,8
Mamanguape/ASPLAN	106,6
São Mamede	103,9

Posto Pluviométrico	Total 01/04 - 30/04
São Sebastião do Umbuzeiro	103,4
São José do Sabugi	102,6
Cachoeira dos Índios	102,3
Jacaraú	102,1
São José de Caiana	101,4
Alagoa Grande	101,3
Natuba	101,2
Solânea	100,2
Alagoa Nova	95,9
Mãe D`Água	95,7
Alcantil	95,5
Mari	92,4
Sumé/UFCEG	91,4
Matinhas	90,6
Araçagi	87,0
Riachão do Bacamarte	85,7
Bananeiras	84,8
Gurinhém	84,5
Alagoinha	83,8
Pilar	83,1
São José de Espinharas	81,3
Sertãozinho	81,0
Coxixola	80,4
Pedra Lavrada	78,0
Massaranduba	76,1
São José dos Ramos	75,7
Guarabira	73,7
São João do Tigre	73,6
Itapororoca	73,4
Cacimba de Dentro	70,9
Santa Luzia	70,1
Dona Inês	69,6
Campina Grande/EMBRAPA	68,6
Esperança	68,4
Belém	67,9
Capim	67,9
Juazeirinho	67,0
Riacho de Santo Antônio	64,6
São Vicente do Seridó	64,2
Mogeyro	63,3
São Sebastião de Lagoa de Roça	61,3
Caturité/Fazenda Campo de Emas	59,9
Lagoa Seca	57,1

Posto Pluviométrico	Total 01/04 - 30/04
Gado Bravo	55,9
Tenório	54,3
Serra da Raiz	53,7
Barra de São Miguel	52,5
Pirpirituba	52,2
Arara	51,5
Itatuba	51,0
Picuí	50,6
Assunção	49,3
Ingá	46,0
Cubati	46,0
Serra Redonda	45,2
Juarez Távora	44,2
Queimadas	44,0
Campina Grande/São José da Mata	43,5
Parari	43,3
Congo	42,8
Campo de Santana/Tacima	40,0
Caiçara	40,0
Nova Palmeira	39,7
Esperança/São Miguel	39,5
Areial	38,8
Santa Cecília	36,8
Várzea	35,7
Salgado de São Félix	33,8
Caraúbas	32,3
Fagundes	30,8
Serra Branca	29,9
São João do Rio do Peixe/Antenor Navarro	29,2
Junco do Seridó	27,3
São José dos Cordeiros	26,9
São João do Cariri	26,9
Algodão de Jandaíra	25,9
Gurjão	25,4
Nova Floresta	25,0
Puxinanã	24,9
Boqueirão/Açude Boqueirão	24,5
Cuité de Mamanguape	24,1
Campina Grande/INSA	23,7
Duas Estradas	23,7
Sossêgo	23,5
Caturité	23,1
Frei Martinho	20,7

Posto Pluviométrico	Total 01/04 - 30/04
Soledade	20,6
Cabaceiras	20,3
Boa Vista	20,0
Campina Grande/Sítio Açude de Dentro	18,2
Damião	17,3
Montadas	15,5
João Pessoa/Mares	14,2
Pocinhos	12,9
Cuité	11,7
Olivedos	11,2
Monteiro/INMET	1,4

#### Chuvas Acumuladas no Ano (mm) - 01/01 - 30/04

(Valores acumulados acima de 400,00mm)

Posto Pluviométrico	Total 01/01 - 30/04
Pedra Branca	833,4
Diamante	820,2
São José da Lagoa Tapada	804,0
Cajazeirinhas	796,1
Triunfo	790,5
João Pessoa/DFAARA	788,7
Cajazeiras	756,4
Ibiara	731,4
Aparecida	708,9
Alhandra	706,3
Bom Jesus	704,3
Jericó	699,4
Coremas/Açude Coremas	690,6
Itaporanga	689,2
Pombal	685,6
Vista Serrana/Desterro de Malta	685,5
Carrapateira	685,5
Marizópolis	678,2
Riacho dos Cavalos/Jenipapeiro dos Carreiros	675,7
Monte Horebe	663,3
Uiraúna	661,5
Santa Helena	655,5
Poço de José de Moura	650,0
Serra Grande	650,0
Santana de Mangueira	634,8
Boa Ventura	633,8
Aguiar	628,0

Posto Pluviométrico	Total 01/01 - 30/04
Sousa	626,8
Desterro	625,8
Catingueira	623,3
Santa Teresinha	618,5
Água Branca	616,4
Sousa/São Gonçalo	614,4
Lucena	612,9
São José do Bonfim	610,2
Santa Cruz	608,3
Cajazeiras/Açude Lagoa do Arroz	607,1
Bernardino Batista	605,4
Paulista	604,7
São José de Caiana	604,5
Lastro	604,1
Olho D'Água	600,9
São Domingos	598,0
São Francisco	592,4
Nazarezinho	591,0
Brejo do Cruz	589,5
São Bentinho	588,4
Igaracy	587,4
Nova Olinda	585,5
Emas	584,9
Mato Grosso	579,8
Bayeux	575,8
Patos/EMBRAPA	575,2
Baía da Traição	574,1
Imaculada	564,2
Poço Dantas	557,8
Lagoa	557,0
Conceição	555,2
Conde	552,8
Santa Inês	548,1
Condado	543,7
Cachoeira dos Índios	541,3
Juru	536,0
Princesa Isabel	530,1
Bonito de Santa Fé	527,8
Mataraca	522,9
Santana dos Garrotes	521,4
Catolé do Rocha/Escola Técnica	521,3
Catolé do Rocha	517,5
Curral Velho	510,8

Posto Pluviométrico	Total 01/01 - 30/04
Tavares	509,0
Vieirópolis	505,8
Mamanguape/ASPLAN	494,6
Belém do Brejo do Cruz	487,1
Fagundes	485,3
Passagem	484,9
Itaporanga/Fazenda Veludo	480,9
São José de Piranhas	471,9
Marcação	470,7
João Pessoa	469,4
Bom Sucesso	464,6
Cacimbas	464,0
Quixaba	455,7
Malta	448,8
Sumé	443,7
Manaíra	443,1
Brejo dos Santos	443,0
Salgadinho	439,9
Prata	438,4
Joca Claudino/Santarém	426,4
Areia de Baraúnas	423,6
Rio Tinto	420,5
Santa Luzia	412,5
Camalaú	407,8

**Qualquer dúvida entrar em contato com:**

Monitoramento Sala de Situação  
Tel. Fixo: (83) 3310-6367  
Cel: (83) 98841-9918  
email: gemoh@aes.pb.gov.br