

Boletim de Análise e Previsão do Tempo sobre a Paraíba Sala de Situação

Campina Grande, 08 de junho de 2021

ANÁLISE METEOROLÓGICA

Fonte da Imagem: INMET

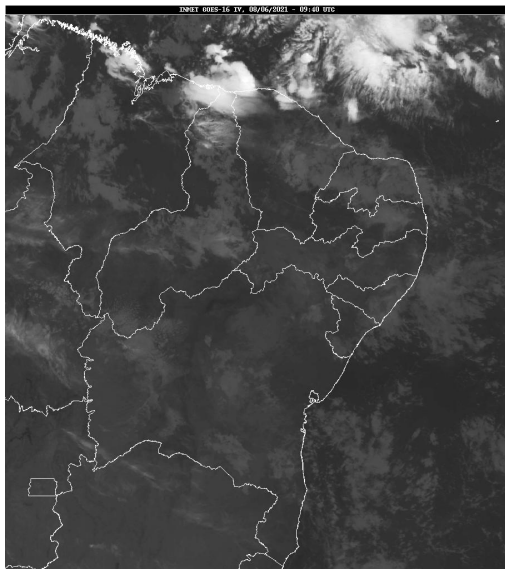

Nesta terça-feira, o céu encontra-se de claro a parcialmente nublado sobre o estado da Paraíba. Mesmo assim, formações de nebulosidade baixa que se deslocam do oceano em direção ao continente poderão favorecer à ocorrência de chuvas esparsas entre o Litoral e a Serra da Borborema.

PREVISÃO PARA AS PRÓXIMAS 24 HORAS

| Região | Análise | Temperaturas | Ventos |
|------------------|--|-------------------------|----------|
| Litoral | Nebulosidade variável com possibilidade de chuvas esparsas. | Max.: 30 °C Min.: 22 °C | Moderado |
| Brejo | Nebulosidade variável com possibilidade de chuvas passageiras. | Max.: 28 °C Min.: 18 °C | Moderado |
| Agreste | Nebulosidade variável com possibilidade de chuvas passageiras. | Max.: 29 °C Min.: 19 °C | Moderado |
| Cariri/Curimataú | Céu variando entre parcialmente nublado e claro. | Max.: 32 °C Min.: 18 °C | Moderado |
| Sertão | Céu variando entre parcialmente nublado e claro. | Max.: 34 °C Min.: 20 °C | Moderado |
| Alto Sertão | Céu variando entre parcialmente nublado e claro. | Max.: 33 °C Min.: 19 °C | Moderado |

Tábua de marés:08/06 (Porto de Cabedelo)

| Hora (hh:mm) | Altura (m) |
|--------------|------------|
| 03:06 | 2,2 |
| 09:11 | 0,5 |
| 15:21 | 2,1 |
| 21:17 | 0,5 |

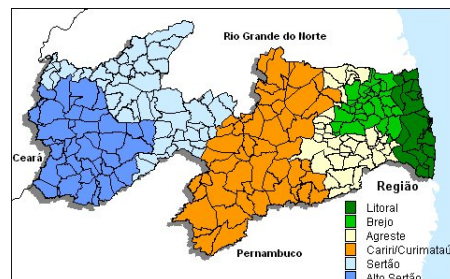



Agência Executiva de Gestão das Águas do Estado da
Paraíba



Somos todos
PARAÍBA
Governo do Estado

Boletim de Análise e Previsão do Tempo sobre a Paraíba ***Sala de Situação***

Campina Grande, 08 de junho de 2021