

## INFORME METEOROLÓGICO DIÁRIO SALA DE SITUAÇÃO

Campina Grande, 01 de junho de 2021

### Análise

No decorrer do dia, nebulosidade variável e favorável à ocorrência de chuvas localizadas e passageiras no setor leste da Paraíba, devido as instabilidades provenientes do Oceano Atlântico em direção ao continente, principalmente na faixa litorânea. Poderão ocorrer chuvas pontuais nas demais regiões do Estado, especialmente no Sertão e Alto Sertão.



Imagem do satélite GOES

### Distribuição Espacial das Chuvas

No período das 07:00h do dia 31/05/2021 às 07:00h do dia 01/06/2021, foram informadas precipitações em 40 dos 244 postos pluviométricos monitorados pela AESA. A maior precipitação foi observada em Itatuba : 10,3 mm.

PRECIPITAÇÃO MÁXIMA DOS MUNICÍPIOS/POSTOS NO DIA 01/06/2021

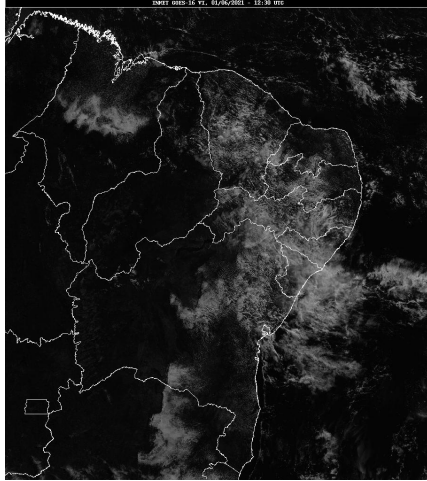
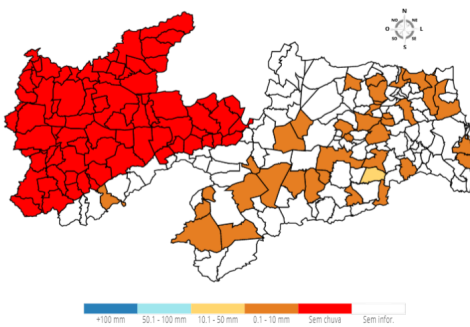

### Chuvas Acumuladas do Dia (mm) - 01/06

Posto Pluviométrico	Total 01/06
Itatuba	10,3
Borborema	9,6
Jacaraú	9,4
Campina Grande/EMBRAPA	9,0
Conde/Açude Gramame Mamuaba	8,4
João Pessoa/DFAARA	8,0
Alagoa Grande	7,8
Parari	7,0

Posto Pluviométrico	Total 01/06
Areia	6,7
São João do Cariri	6,7
Natuba	6,6
Araçagi	6,2
Cuitegi	5,9
São Sebastião de Lagoa de Roça	5,5
Campina Grande/INSA	5,4
Rio Tinto	5,3
Bananeiras	4,9
Cabaceiras	4,3
Boqueirão/Açude Boqueirão	3,4
Camalaú	3,3
Cacimba de Dentro	3,2
Alagoinha	3,1
Serraria	3,1
Caturité/Fazenda Campo de Emas	3,0
Prata	2,9
Caturité	2,3
Esperança	2,1
Ingá	2,1
Soledade	1,9
Dona Inês	1,8
Amparo	1,7
Campina Grande/Sítio Açude de Dentro	1,7
Olivedos	1,6
Monteiro/EMBRAPA	1,4
Tavares	1,4
Caiçara	1,0
Gado Bravo	0,9
Itabaiana	0,8
Mamanguape	0,8
Serra Branca	0,7

### Chuvas Acumuladas no Mês (mm) - 01/06 - 01/06

(Valores acumulados acima de 1,00mm)

Posto Pluviométrico	Total 01/06 - 01/06
Itatuba	10,3
Borborema	9,6
Jacaraú	9,4
Campina Grande/EMBRAPA	9,0

Posto Pluviométrico	Total 01/06 - 01/06
Conde/Açude Gramame Mamuaba	8,4
João Pessoa/DFAARA	8,0
Alagoa Grande	7,8
Parari	7,0
Areia	6,7
São João do Cariri	6,7
Natuba	6,6
Araçagi	6,2
Cuitegi	5,9
São Sebastião de Lagoa de Roça	5,5
Campina Grande/INSA	5,4
Rio Tinto	5,3
Bananeiras	4,9
Cabaceiras	4,3
Boqueirão/Açude Boqueirão	3,4
Camalaú	3,3
Cacimba de Dentro	3,2
Alagoinha	3,1
Serraria	3,1
Caturité/Fazenda Campo de Emas	3,0
Prata	2,9
Caturité	2,3
Esperança	2,1
Ingá	2,1
Soledade	1,9
Dona Inês	1,8
Amparo	1,7
Campina Grande/Sítio Açude de Dentro	1,7
Olivedos	1,6
Monteiro/EMBRAPA	1,4
Tavares	1,4
Caiçara	1,0

**Chuvas Acumuladas no Ano (mm) - 01/01 - 01/06**

(Valores acumulados acima de 400,00mm)

Posto Pluviométrico	Total 01/01 - 01/06
João Pessoa/DFAARA	1.226,7
Lucena	1.036,1
Alhandra	961,0
João Pessoa/Mares	950,0
Bayeux	909,0
Desterro	906,7
São José da Lagoa Tapada	880,1

Posto Pluviométrico	Total 01/01 - 01/06
Marcação	873,4
Baía da Traição	871,9
Pedra Branca	866,9
Triunfo	865,7
Diamante	844,8
Conde	839,2
Cajazeiras	818,8
Vista Serrana/Desterro de Malta	813,5
Cajazeirinhas	811,6
Bom Jesus	809,0
Marizópolis	797,2
Uiraúna	780,7
Santa Helena	780,0
Riacho dos Cavalos/Jenipapeiro dos Carreiros	779,6
Mataraca	773,9
Jericó	768,9
Sousa/São Gonçalo	766,2
João Pessoa/CEDRES	766,1
João Pessoa	756,8
Ibiara	753,4
Pombal	747,0
Aparecida	744,2
Mato Grosso	744,1
Cajazeiras/Açude Lagoa do Arroz	733,9
Carrapateira	732,9
Brejo do Cruz	724,2
João Pessoa/Mangabeira	721,3
Itaporanga	721,3
Mamanguape/ASPLAN	720,3
Coremas/Açude Coremas	711,0
Poço de José de Moura	710,3
Catingueira	707,9
Santa Cruz	701,6
Bernardino Batista	697,1
Serra Grande	692,0
Rio Tinto	689,2
Monte Horebe	678,0
Paulista	677,3
Sousa	677,2
São José do Bonfim	673,9
Cachoeira dos Índios	669,5
Olho D'Água	669,1
Aguiar	667,9

Posto Pluviométrico	Total 01/01 - 01/06
Nazarezinho	667,0
Itaporanga/Fazenda Veludo	662,7
São José de Caiana	661,6
Boa Ventura	661,0
Água Branca	651,0
Santa Teresinha	650,2
Catolé do Rocha	646,9
Nova Olinda	644,7
Poço Dantas	644,7
Lastro	644,4
São Bentinho	642,1
Santana de Mangueira	640,8
São Domingos	636,8
Patos/EMBRAPA	624,7
Belém do Brejo do Cruz	622,7
Emas	618,5
São Francisco	617,6
Catolé do Rocha/Escola Técnica	615,6
Imaculada	611,1
Lagoa	606,8
Fagundes	604,9
Igaracy	604,2
Vieirópolis	600,8
Bom Sucesso	593,1
Mamanguape	590,0
Bonito de Santa Fé	587,8
Cruz do Espírito Santo	584,7
Princesa Isabel	576,0
Condado	572,7
Conceição	565,7
Juru	564,5
Conde/Açude Gramame Mamuaba	564,1
Santa Inês	559,9
Santana dos Garrotes	553,0
Curral Velho	550,6
Tavares	542,0
Alagoa Grande	541,4
Areia	513,1
Prata	501,8
Cacimbas	501,0
Joca Claudino/Santarém	499,1
Passagem	496,2
São José de Piranhas	495,9

Posto Pluviométrico	Total 01/01 - 01/06
São José de Princesa	495,7
Brejo dos Santos	484,4
Quixaba	479,0
Sumé	475,9
Bananeiras	474,6
Sapé	473,6
Jacaraú	471,6
Natuba	471,6
Serraria	468,6
Malta	466,1
Manaíra	464,9
Solânea	462,3
Monteiro/EMBRAPA	453,7
Salgadinho	452,2
Camalaú	442,0
Amparo	440,1
Santa Luzia	433,8
Pilões	431,3
Areia de Baraúnas	431,0
Cacimba de Areia	427,3
Zabelê	417,7
Cuité de Mamanguape	409,2
Cuitegi	403,4
São Vicente do Seridó/Seridó	401,0

**Qualquer dúvida entrar em contato com:**

Monitoramento Sala de Situação  
Tel. Fixo: (83) 3310-6367  
Cel: (83) 98841-9918  
email: gemoh@aes.pb.gov.br