

## INFORME METEOROLÓGICO DIÁRIO SALA DE SITUAÇÃO

Campina Grande, 04 de junho de 2021

### Análise

Nesta manhã de sexta-feira, a nebulosidade deverá permanecer variável devido as nuvens baixas que se propagam do Oceano Atlântico em direção à costa leste do Nordeste e poderá favorecer a ocorrência de chuvas esparsas entre o Litoral e o Agreste paraibano. Nas demais regiões, deverão ocorrer chuvas localizadas entre a tarde e à noite, principalmente no Sertão e Alto Sertão.



Imagem do Satélite GOES em 04/06/2021 as 9:40h. Fonte: INMET.

### Distribuição Espacial das Chuvas

No período das 07:00h do dia 03/06/2021 às 07:00h do dia 04/06/2021, foram informadas precipitações em 14 dos 244 postos pluviométricos monitorados pela AESA. A maior precipitação foi observada em Massaranduba : 3,5 mm.

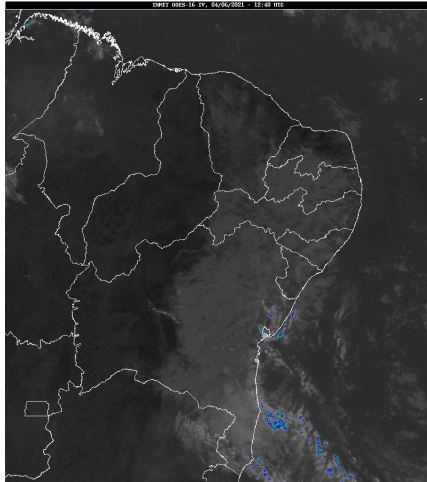
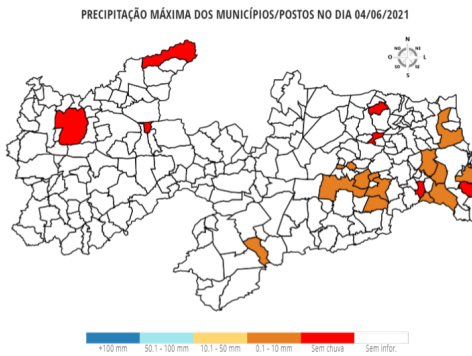

### Chuvas Acumuladas do Dia (mm) - 04/06

Posto Pluviométrico	Total 04/06
Massaranduba	3,5
Itatuba	3,1
Serra Redonda	2,3
Montadas	2,2
Ingá	2,0
Pedras de Fogo	1,8
São Sebastião de Lagoa de Roça	1,3
Juripiranga	1,1

Posto Pluviométrico	Total 04/06
Rio Tinto	1,0
Sapé	0,8
Congo	0,6
Campina Grande/EMBRAPA	0,2
Cruz do Espírito Santo	0,2
João Pessoa/DFAARA	0,1

### Chuvas Acumuladas no Mês (mm) - 01/06 - 04/06 (Valores acumulados acima de 1,00mm)

Posto Pluviométrico	Total 01/06 - 04/06
Tavares	66,8
Igaracy	56,8
São José de Caiana	16,0
Cajazeiras	15,6
Itatuba	13,4
Serra Grande	12,1
Cruz do Espírito Santo	11,1
Conde	9,6
Borborema	9,6
Jacaraú	9,4
Campina Grande/EMBRAPA	9,2
Fagundes	9,0
Conde/Açude Gramame Mamuaba	8,4
Serra Redonda	8,1
João Pessoa/DFAARA	8,1
Alagoa Grande	7,8
Parari	7,0
São Sebastião de Lagoa de Roça	6,8
Areia	6,7
São João do Cariri	6,7
Natuba	6,6
Rio Tinto	6,3
Araçagi	6,2
Sossêgo	6,0
Cuitegi	5,9
Campina Grande/INSA	5,4
Bananeiras	4,9
Ingá	4,9
Bonito de Santa Fé	4,6
Cabaceiras	4,3

Posto Pluviométrico	Total 01/06 - 04/06
Aguiar	4,3
Riachão do Bacamarte	4,2
Marcação	4,0
Massaranduba	3,5
Boqueirão/Açude Boqueirão	3,4
Camalaú	3,3
Princesa Isabel	3,3
Cacimba de Dentro	3,2
Alagoinha	3,1
Serraria	3,1
Diamante	3,0
Caturité/Fazenda Campo de Emas	3,0
Prata	2,9
João Pessoa/CEDRES	2,9
Pilões	2,8
Pedras de Fogo	2,8
Bayeux	2,5
São José de Piranhas	2,5
Boa Ventura	2,5
Alhandra	2,4
Caturité	2,3
Congo	2,3
Ibiara	2,2
Montadas	2,2
Esperança	2,1
Zabelê	1,9
Soledade	1,9
Dona Inês	1,8
Amparo	1,7
Campina Grande/Sítio Açude de Dentro	1,7
Olivedos	1,6
Monteiro/EMBRAPA	1,4
Santana dos Garrotes	1,3
Juripiranga	1,1
Caiçara	1,0

**Chuvas Acumuladas no Ano (mm) - 01/01 - 04/06**

(Valores acumulados acima de 300,00mm)

Posto Pluviométrico	Total 01/01 - 04/06
João Pessoa/DFAARA	1.226,8
Lucena	1.036,1
João Pessoa/Mares	972,1
Alhandra	963,4

Posto Pluviométrico	Total 01/01 - 04/06
Bayeux	916,3
Desterro	906,7
São José da Lagoa Tapada	880,1
Marcação	877,4
Baía da Traição	871,9
Pedra Branca	866,9
Triunfo	865,7
Conde	848,8
Diamante	847,8
João Pessoa/CEDRES	841,4
Cajazeiras	834,4
Vista Serrana/Desterro de Malta	813,5
Cajazeirinhas	811,6
Bom Jesus	809,0
Marizópolis	797,2
Uiraúna	780,7
Santa Helena	780,0
Riacho dos Cavalos/Jenipapeiro dos Carreiros	779,6
Mataraca	771,9
Jericó	769,0
Sousa/São Gonçalo	766,6
João Pessoa	757,6
Ibiara	755,6
Pombal	753,2
Aparecida	744,2
Mato Grosso	744,1
Cajazeiras/Açude Lagoa do Arroz	733,9
Carrapateira	732,9
Brejo do Cruz	724,2
João Pessoa/Mangabeira	721,3
Itaporanga	721,3
Mamanguape/ASPLAN	720,3
Coremas/Açude Coremas	711,0
Poço de José de Moura	710,3
Catingueira	707,9
Serra Grande	704,1
Santa Cruz	701,6
Bernardino Batista	697,1
Rio Tinto	690,2
Imaculada	690,0
Monte Horebe	678,0
São José de Caiana	677,6
Paulista	677,3

Posto Pluviométrico	Total 01/01 - 04/06
Sousa	677,2
São José do Bonfim	673,9
Aguiar	672,2
Cachoeira dos Índios	670,7
Nazarezinho	667,0
Boa Ventura	663,5
Itaporanga/Fazenda Veludo	662,7
Igaracy	661,0
Olho D`Água	660,1
Água Branca	651,0
Santa Teresinha	650,2
Catolé do Rocha	646,9
Nova Olinda	644,7
Poço Dantas	644,7
Lastro	644,4
São Bentinho	642,1
Santana de Mangueira	640,8
Catolé do Rocha/Escola Técnica	639,9
São Domingos	636,8
Pitimbu	635,1
Cruz do Espírito Santo	626,7
Patos/EMBRAPA	624,7
Belém do Brejo do Cruz	623,6
Emas	618,5
São Francisco	616,6
Fagundes	613,9
Lagoa	613,9
Tavares	605,8
Vieirópolis	600,8
Bom Sucesso	593,1
Bonito de Santa Fé	592,4
Mamanguape	590,0
Condado	572,7
Princesa Isabel	570,7
Conceição	565,7
Juru	565,1
Conde/Açude Gramame Mamuaba	564,1
Santa Inês	559,9
Santana dos Garrotes	554,3
Curral Velho	550,6
Alagoa Grande	541,4
Malta	539,5
São Bento	518,0

Posto Pluviométrico	Total 01/01 - 04/06
Areia	508,5
Joca Claudino/Santarém	503,2
Cacimbas	501,0
Prata	499,6
São José de Piranhas	498,4
Passagem	496,2
São José de Princesa	495,7
Brejo dos Santos	484,4
Natuba	481,0
Quixaba	478,4
Sumé	475,9
São João do Rio do Peixe/Antenor Navarro	475,2
Sapé	474,4
Bananeiras	473,6
Jacaraú	471,6
Serraria	468,6
Manaíra	464,8
Juripiranga	464,4
Solânea	462,3
Salgadinho	454,4
Monteiro/EMBRAPA	453,7
Camalaú	442,0
Amparo	440,1
Pilões	434,1
Santa Luzia	433,8
Areia de Baraúnas	431,0
Cacimba de Areia	427,3
Zabelê	419,6
Cuité de Mamanguape	411,2
Cuitegi	403,7
São Vicente do Seridó/Seridó	401,0
Teixeira	399,2
Capim	399,0
Borborema	395,7
Alagoa Nova	395,4
Itapororoca	394,5
Ouro Velho	393,9
Sertãozinho	391,3
Sumé/UFCEG	385,7
Cacimba de Dentro	367,2
Matinhas	366,8
São José do Brejo do Cruz	364,8
Umbuzeiro	364,7

<b>Posto Pluviométrico</b>	<b>Total</b> 01/01 - 04/06
Taperoá	360,4
Lagoa Seca	360,0
Alagoinha	355,7
Livramento	349,7
Pilar	349,3
Maturéia	348,3
Serra Branca	343,4
Salgado de São Félix	343,3
Duas Estradas	333,5
Caaporã	331,6
Mãe D'Água	326,9
Nova Palmeira	322,4
São Sebastião de Lagoa de Roça	322,0
Belém	322,0
Assunção	321,6
Mari	320,9
Serra da Raiz	315,7
Araçagi	315,2
São Mamede	312,5
Mogeirol	310,6
Serra Redonda	308,2
Ingá	301,8

**Qualquer dúvida entrar em contato com:**

Monitoramento Sala de Situação  
Tel. Fixo: (83) 3310-6367  
Cel: (83) 98841-9918  
email: gemoh@aesapb.gov.br