

INFORME METEOROLÓGICO DIÁRIO SALA DE SITUAÇÃO

Campina Grande, 08 de junho de 2021

Análise

Nesta terça-feira, o céu encontra-se de claro a parcialmente nublado sobre o estado da Paraíba. Mesmo assim, formações de nebulosidade baixa que se deslocam do oceano em direção ao continente poderão favorecer à ocorrência de chuvas esparsas entre o Litoral e a Serra da Borborema.



Imagem do satélite GOES – dia 08/06/2021 às 09h40min Fonte:

Distribuição Espacial das Chuvas

No período das 07:00h do dia 07/06/2021 às 07:00h do dia 08/06/2021, foram informadas precipitações em 10 dos 244 postos pluviométricos monitorados pela AESA. A maior precipitação foi observada em Boqueirão/Açude Boqueirão : 4,9 mm.

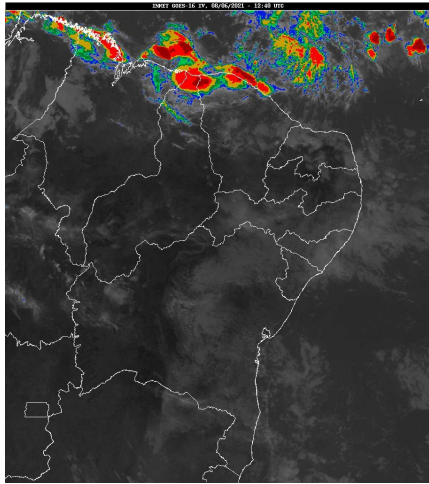
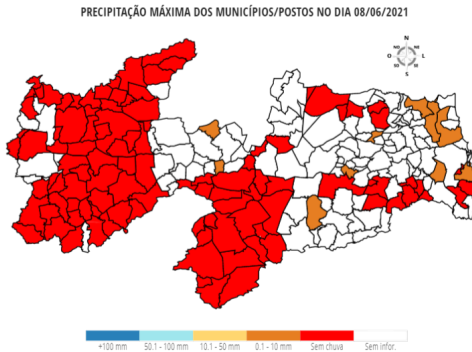

Chuvas Acumuladas do Dia (mm) - 08/06

Posto Pluviométrico	Total 08/06
Boqueirão/Açude Boqueirão	4,9
Lagoa Seca	3,1
Rio Tinto	2,3
Areia de Baraúnas	2,3
Várzea	1,2
João Pessoa/CEDRES	1,2
Mamanguape	0,5
Serraria	0,3

Posto Pluviométrico	Total 08/06
Jacaraú	0,2
Cruz do Espírito Santo	0,2

Chuvas Acumuladas no Mês (mm) - 01/06 - 08/06

(Valores acumulados acima de 1,00mm)

Posto Pluviométrico	Total 01/06 - 08/06
Conde	76,7
Tavares	68,4
Conde/Açude Gramame Mamuaba	60,2
Igaracy	56,8
Bayeux	53,0
Alhandra	52,9
Lucena	52,8
João Pessoa/CEDRES	52,4
Capim	42,2
Cruz do Espírito Santo	36,0
Rio Tinto	35,3
Bananeiras	31,4
Jacaraú	30,8
Mamanguape	25,3
Araçagi	24,9
Massaranduba	23,5
Baía da Traição	22,8
Itapororoca	21,9
Mari	21,5
Sapé	20,2
Areia	19,9
Natuba	19,2
João Pessoa/DFAARA	18,3
Duas Estradas	17,9
Belém	17,7
Borborema	17,7
Cuitegi	17,6
Serraria	17,4
Itatuba	16,6
Campina Grande/EMBRAPA	16,4
Fagundes	16,3
São José de Caiana	16,0
Cajazeiras	15,6
Serra Redonda	14,5

Posto Pluviométrico	Total 01/06 - 08/06
Alagoa Grande	13,4
Alagoinha	13,1
Pilões	13,0
Puxinanã	12,9
São Sebastião de Lagoa de Roça	12,9
Mataraca	12,8
Campina Grande/São José da Mata	12,1
Serra Grande	12,1
Pedras de Fogo	11,8
Cacimba de Dentro	10,2
Bom Jesus	10,1
Caiçara	9,4
Ingá	8,8
Damião	8,7
Mamanguape/ASPLAN	8,6
Boqueirão/Açude Boqueirão	8,4
Campina Grande/INSA	8,3
Pilar	7,5
Riachão do Bacamarte	7,4
Esperança	7,1
Dona Inês	7,1
Parari	7,0
São João do Cariri	6,7
Caturité	6,6
Sossêgo	6,0
Esperança/São Miguel	5,9
Princesa Isabel	5,1
Caturité/Fazenda Campo de Emas	5,0
Itabaiana	4,8
Bonito de Santa Fé	4,6
Cuité	4,3
Cabaceiras	4,3
Aguiar	4,3
Juripiranga	4,2
Marcação	4,0
Salgado de São Félix	3,9
Gado Bravo	3,5
Camalaú	3,3
Lagoa Seca	3,1
Diamante	3,0
Mulungu	3,0
Prata	2,9
Alagoa Nova	2,7

Posto Pluviométrico	Total 01/06 - 08/06
São José de Piranhas	2,5
Boa Ventura	2,5
São José dos Ramos	2,5
Congo	2,3
Areia de Baraúnas	2,3
Ibiara	2,2
Montadas	2,2
Zabelê	1,9
Soledade	1,9
Amparo	1,7
Campina Grande/Sítio Açude de Dentro	1,7
Poço de José de Moura	1,6
Olivedos	1,6
Casserengue/Sítio Salgado	1,5
Monteiro/EMBRAPA	1,4
Santana dos Garrotes	1,3
Várzea	1,2
Nova Floresta	1,1
Santa Cecília	1,0

Chuvas Acumuladas no Ano (mm) - 01/01 - 08/06

(Valores acumulados acima de 600,00mm)

Posto Pluviométrico	Total 01/01 - 08/06
João Pessoa/DFAARA	1.237,0
Lucena	1.088,9
Alhandra	1.013,9
João Pessoa/Mares	972,1
Bayeux	966,8
Conde	915,9
Desterro	906,7
Baía da Traição	894,7
João Pessoa/CEDRES	890,9
São José da Lagoa Tapada	880,1
Marcação	877,4
Pedra Branca	866,9
Triunfo	865,7
Diamante	847,8
Cajazeiras	834,4
Bom Jesus	819,1
Vista Serrana/Desterro de Malta	813,5
Cajazeirinhas	811,6
Marizópolis	797,2
Mataraca	784,7

Posto Pluviométrico	Total 01/01 - 08/06
Uiraúna	780,7
Santa Helena	780,0
Riacho dos Cavalos/Jenipapeiro dos Carreiros	779,6
Jericó	769,0
Sousa/São Gonçalo	766,6
João Pessoa	757,6
Ibiara	755,6
Pombal	753,2
Aparecida	744,2
Mato Grosso	744,1
Cajazeiras/Açude Lagoa do Arroz	733,9
Carrapateira	732,9
Mamanguape/ASPLAN	728,9
Brejo do Cruz	724,2
João Pessoa/Mangabeira	721,3
Itaporanga	721,3
Rio Tinto	719,2
Poço de José de Moura	711,9
Coremas/Açude Coremas	711,0
Catingueira	707,9
Serra Grande	704,1
Itaporanga/Fazenda Veludo	703,3
Santa Cruz	701,6
Bernardino Batista	697,1
Imaculada	690,0
São José de Caiana	677,6
Paulista	677,3
Sousa	677,2
São José do Bonfim	673,9
Aguiar	672,2
Cachoeira dos Índios	670,7
Monte Horebe	668,9
Nazarezinho	667,0
Boa Ventura	663,5
Igaracy	661,0
Olho D`Água	660,1
Cruz do Espírito Santo	651,6
Água Branca	651,0
Santa Teresinha	650,2
Poço Dantas	648,3
Catolé do Rocha	646,9
Nova Olinda	644,7
Lastro	644,4

Posto Pluviométrico	Total 01/01 - 08/06
São Bentinho	642,1
Santana de Mangueira	640,8
Catolé do Rocha/Escola Técnica	639,9
São Domingos	636,8
Pitimbu	635,1
Patos/EMBRAPA	624,7
Belém do Brejo do Cruz	623,6
Fagundes	621,2
Emas	618,5
Conde/Açude Gramame Mamuaba	615,9
Mamanguape	614,5
Lagoa	613,9
São Francisco	607,5
Tavares	607,4
Vieirópolis	600,8

Qualquer dúvida entrar em contato com:

Monitoramento Sala de Situação
Tel. Fixo: (83) 3310-6367
Cel: (83) 98841-9918
email: gemoh@aes.pb.gov.br