

INFORME METEOROLÓGICO DIÁRIO SALA DE SITUAÇÃO

Campina Grande, 09 de junho de 2021

Análise

Ventos úmidos se deslocando do Oceano em direção a costa do Nordeste, favorecem a formação de nebulosidade baixa, e conseqüentemente, a ocorrência de chuvas localizadas e passageiras no setor Leste da Paraíba, principalmente na faixa litorânea. Nas demais regiões do estado, o sol aparece entre algumas nuvens.

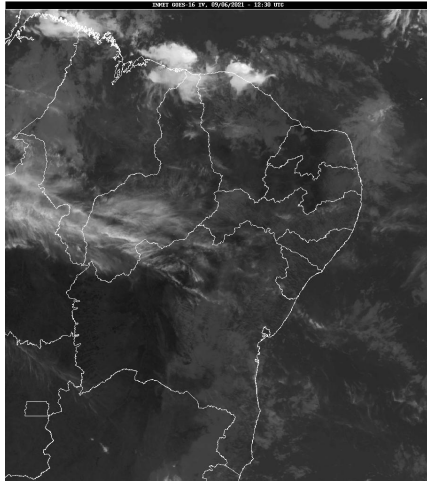

Fonte da Imagem: INMET

Distribuição Espacial das Chuvas

No período das 07:00h do dia 08/06/2021 às 07:00h do dia 09/06/2021, foram informadas precipitações em 12 dos 244 postos pluviométricos monitorados pela AESA. A maior precipitação foi observada em João Pessoa/CEDRES : 8,9 mm.

PRECIPITAÇÃO MÁXIMA DOS MUNICÍPIOS/POSTOS NO DIA 09/06/2021

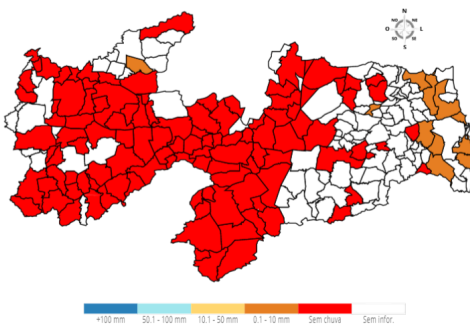

Chuvas Acumuladas do Dia (mm) - 09/06

| Posto Pluviométrico | Total 09/06 |
|--|----------------|
| João Pessoa/CEDRES | 8,9 |
| João Pessoa/DFAARA | 7,2 |
| Conde/Açude Gramame Mamuaba | 6,8 |
| Lucena | 5,0 |
| Mamanguape | 2,3 |
| Rio Tinto | 1,8 |
| Pedras de Fogo | 1,7 |
| Riacho dos Cavalos/Jenipapeiro dos Carreiros | 1,7 |

| Posto Pluviométrico | Total 09/06 |
|------------------------|----------------|
| Serraria | 0,7 |
| Sapé | 0,6 |
| Cruz do Espírito Santo | 0,3 |
| Jacaráú | 0,2 |

Chuvas Acumuladas no Mês (mm) - 01/06 - 09/06

(Valores acumulados acima de 20,00mm)

| Posto Pluviométrico | Total 01/06 - 09/06 |
|-----------------------------|------------------------|
| Conde | 76,7 |
| Tavares | 68,4 |
| Conde/Açude Gramame Mamuaba | 67,0 |
| João Pessoa/CEDRES | 61,3 |
| Lucena | 57,8 |
| Igaracy | 56,8 |
| Bayeux | 53,0 |
| Alhandra | 52,9 |
| Capim | 42,2 |
| Rio Tinto | 37,1 |
| Cruz do Espírito Santo | 36,3 |
| Bananeiras | 31,4 |
| Jacaráú | 31,0 |
| Mamanguape | 27,6 |
| João Pessoa/DFAARA | 25,5 |
| Araçagi | 25,1 |
| Massaranduba | 23,5 |
| Mari | 23,1 |
| Baía da Traição | 22,8 |
| Areia | 22,3 |
| Itapororoca | 21,9 |
| Sapé | 20,8 |

Chuvas Acumuladas no Ano (mm) - 01/01 - 09/06

(Valores acumulados acima de 800,00mm)

| Posto Pluviométrico | Total 01/01 - 09/06 |
|---------------------|------------------------|
| João Pessoa/DFAARA | 1.244,2 |
| Lucena | 1.093,9 |
| Alhandra | 1.013,9 |
| João Pessoa/Mares | 972,1 |
| Bayeux | 966,8 |

| Posto Pluviométrico | Total 01/01 - 09/06 |
|---------------------------------|-------------------------------|
| Conde | 915,9 |
| Desterro | 906,7 |
| João Pessoa/CEDRES | 899,8 |
| Baía da Traição | 894,7 |
| São José da Lagoa Tapada | 880,1 |
| Marcação | 877,4 |
| Pedra Branca | 866,9 |
| Triunfo | 865,7 |
| Diamante | 847,8 |
| Cajazeiras | 834,4 |
| Bom Jesus | 819,1 |
| Vista Serrana/Desterro de Malta | 813,5 |
| Cajazeirinhas | 811,6 |

Qualquer dúvida entrar em contato com:

Monitoramento Sala de Situação
Tel. Fixo: (83) 3310-6367
Cel: (83) 98841-9918
email: gemoh@aes.pb.gov.br