

INFORME METEOROLÓGICO DIÁRIO SALA DE SITUAÇÃO

Campina Grande, 14 de junho de 2021

Análise

A atmosfera tende a permanecer estável em grande parte da Paraíba nesta segunda-feira. Ventos úmidos provenientes do Oceano Atlântico em direção ao setor leste do Estado, podem favorecer a ocorrência de chuvas isoladas, especialmente, no Litoral. Nas demais regiões o tempo deverá permanecer com pouca nebulosidade e predomínio do sol.



Imagem do Satélite GOES em 14/06/2021 as 9:20h. Fonte: INMET.

Distribuição Espacial das Chuvas

No período das 07:00h do dia 13/06/2021 às 07:00h do dia 14/06/2021, não foram informadas precipitações nos 244 postos pluviométricos monitorados pela AESA.

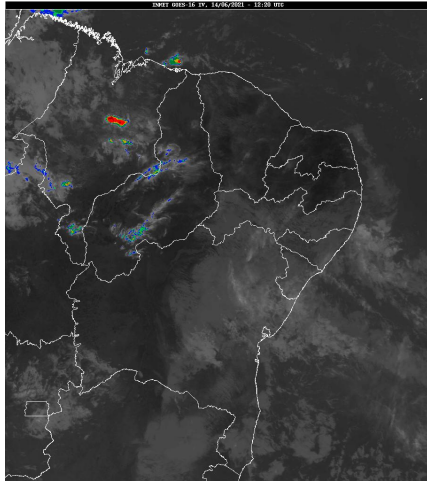
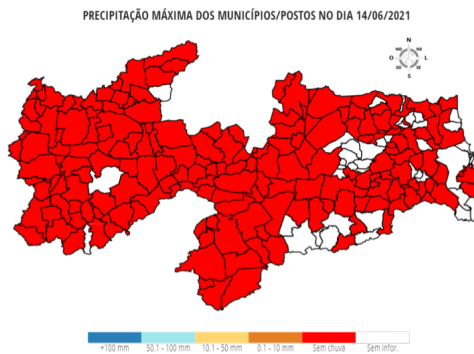

Chuvas Acumuladas no Mês (mm) - 01/06 - 14/06

(Valores acumulados acima de 1,00mm)

Posto Pluviométrico	Total 01/06 - 14/06
Conde	96,2
Tavares	68,4
Alhandra	67,8
Conde/Açude Gramame Mamuaba	67,0

Posto Pluviométrico	Total 01/06 - 14/06
Bayeux	63,6
João Pessoa/CEDRES	63,0
Lucena	57,8
Igaracy	56,8
Capim	42,2
Rio Tinto	37,1
Cruz do Espírito Santo	37,0
Bananeiras	31,4
Jacaraú	31,0
Baía da Traição	28,1
João Pessoa/DFAARA	27,7
Mamanguape	27,6
Araçagi	25,5
Mari	24,6
Massaranduba	23,5
Areia	22,7
Itapororoca	22,6
Sapé	22,0
Natuba	19,2
Serraria	18,5
Borborema	18,0
Duas Estradas	17,9
Belém	17,7
Cuitegi	17,6
Mataraca	16,9
Itatuba	16,6
Campina Grande/EMBRAPA	16,6
Fagundes	16,3
São José de Caiana	16,0
Cajazeiras	15,6
Pedras de Fogo	14,9
Alagoinha	14,5
Serra Redonda	14,5
Pilões	14,2
Alagoa Grande	13,4
São Sebastião de Lagoa de Roça	12,9
Puxinanã	12,9
Lagoa Seca	12,7
Pirpirituba	12,3
Campina Grande/São José da Mata	12,1

Posto Pluviométrico	Total 01/06 - 14/06
Serra Grande	12,1
Alagoa Nova	10,9
Cacimba de Dentro	10,2
Bom Jesus	10,1
Caiçara	9,4
Ingá	8,8
Damião	8,7
Mamanguape/ASPLAN	8,6
Boqueirão/Açude Boqueirão	8,4
Campina Grande/INSA	8,3
Pilar	7,5
Riachão do Bacamarte	7,4
Esperança	7,1
Dona Inês	7,1
Parari	7,0
São João do Cariri	6,7
Caturité	6,6
Sossêgo	6,0
Esperança/São Miguel	5,9
Princesa Isabel	5,1
Caturité/Fazenda Campo de Emas	5,0
Itabaiana	4,8
Bonito de Santa Fé	4,6
Cuité	4,3
Cabaceiras	4,3
Aguiar	4,3
Juripiranga	4,2
Marcação	4,0
Salgado de São Félix	3,9
Pocinhos	3,9
Gado Bravo	3,5
Camalaú	3,3
Diamante	3,0
Mulungu	3,0
Prata	2,9
São José de Piranhas	2,5
Boa Ventura	2,5
São José dos Ramos	2,5
Congo	2,3
Areia de Baraúnas	2,3
Ibiara	2,2
Montadas	2,2
Campo de Santana/Tacima	2,1

Posto Pluviométrico	Total 01/06 - 14/06
Zabelê	1,9
Soledade	1,9
Amparo	1,7
Riacho dos Cavalos/Jenipapeiro dos Carreiros	1,7
Campina Grande/Sítio Açude de Dentro	1,7
Poço de José de Moura	1,6
Olivedos	1,6
Casserengue/Sítio Salgado	1,5
Monteiro/EMBRAPA	1,4
Santana dos Garrotes	1,3
Várzea	1,2
Nova Floresta	1,1
Santa Cecília	1,0

Chuvas Acumuladas no Ano (mm) - 01/01 - 14/06

(Valores acumulados acima de 350,00mm)

Posto Pluviométrico	Total 01/01 - 14/06
João Pessoa/DFAARA	1.246,4
Lucena	1.093,9
Alhandra	1.028,8
Bayeux	977,4
João Pessoa/Mares	972,1
Conde	935,4
Desterro	906,7
João Pessoa/CEDRES	901,5
Baía da Traição	900,0
São José da Lagoa Tapada	880,1
Marcação	877,4
Pedra Branca	866,9
Triunfo	865,7
Diamante	847,8
Cajazeiras	834,4
Bom Jesus	819,1
Vista Serrana/Desterro de Malta	813,5
Cajazeirinhas	811,6
Marizópolis	797,2
Mataraca	788,8
Riacho dos Cavalos/Jenipapeiro dos Carreiros	781,3
Uiraúna	780,7
Santa Helena	780,0
Jericó	769,0
Sousa/São Gonçalo	766,6

Posto Pluviométrico	Total 01/01 - 14/06
João Pessoa	757,6
Ibiara	755,6
Pombal	753,2
Aparecida	744,2
Mato Grosso	744,1
Cajazeiras/Açude Lagoa do Arroz	733,9
Carrapateira	732,9
Mamanguape/ASPLAN	728,9
Brejo do Cruz	724,2
João Pessoa/Mangabeira	721,3
Itaporanga	721,3
Rio Tinto	721,0
Poço de José de Moura	711,9
Coremas/Açude Coremas	711,0
Catingueira	707,9
Serra Grande	704,1
Itaporanga/Fazenda Veludo	703,3
Santa Cruz	701,6
Bernardino Batista	697,1
Imaculada	690,0
São José de Caiana	677,6
Paulista	677,3
Sousa	677,2
São José do Bonfim	673,9
Aguiar	672,2
Cachoeira dos Índios	670,7
Monte Horebe	668,9
Nazarezinho	667,0
Boa Ventura	663,5
Igaracy	661,0
Olho D'Água	660,1
Cruz do Espírito Santo	652,6
Água Branca	651,0
Santa Teresinha	650,2
Poço Dantas	648,3
Catolé do Rocha	646,9
Nova Olinda	644,7
Lastro	644,4
São Bentinho	642,1
Santana de Mangueira	640,8
Catolé do Rocha/Escola Técnica	639,9
São Domingos	636,8
Pitimbu	635,1

Posto Pluviométrico	Total 01/01 - 14/06
Patos/EMBRAPA	624,7
Belém do Brejo do Cruz	623,6
Conde/Açude Gramame Mamuaba	622,7
Fagundes	621,2
Emas	618,5
Mamanguape	616,8
Lagoa	613,9
São Francisco	607,5
Tavares	607,4
Vieirópolis	600,8
Malta	599,7
Bom Sucesso	593,1
Bonito de Santa Fé	592,4
Condado	572,7
Princesa Isabel	572,5
Conceição	565,7
Juru	565,1
Santa Inês	559,9
Santana dos Garrotes	554,3
Curral Velho	550,6
Alagoa Grande	547,0
Areia	524,5
São Bento	518,0
Bananeiras	509,1
Joca Claudino/Santarém	503,2
Cacimbas	501,0
Prata	499,6
São José de Piranhas	498,4
Passagem	496,2
São José de Princesa	495,7
Sapé	495,6
Natuba	493,6
Jacaraú	493,2
Brejo dos Santos	484,4
Serraria	484,0
Quixaba	478,4
Sumé	475,9
São João do Rio do Peixe/Antenor Navarro	475,2
Juripiranga	467,5
Manaíra	464,8
Solânea	462,3
Salgadinho	454,4
Monteiro/EMBRAPA	453,7

Posto Pluviométrico	Total 01/01 - 14/06
Pilões	443,2
Camalaú	442,0
Capim	441,2
Amparo	440,1
Santa Luzia	433,8
Areia de Baraúnas	433,3
Cacimba de Areia	427,3
Zabelê	419,6
Itapororoca	417,1
Cuitegi	415,4
Cuité de Mamanguape	411,2
Alagoa Nova	406,3
Borborema	404,1
São Vicente do Seridó/Seridó	401,0
Mãe D`Água	399,4
Teixeira	399,2
Ouro Velho	393,9
Sertãozinho	391,3
Duas Estradas	389,7
Sumé/UFCG	385,7
Cacimba de Dentro	374,2
Lagoa Seca	372,7
Alagoinha	367,1
Matinhas	366,8
São José do Brejo do Cruz	364,8
Umbuzeiro	364,7
Taperoá	360,4
Pilar	356,8

Qualquer dúvida entrar em contato com:

Monitoramento Sala de Situação

Tel. Fixo: (83) 3310-6367

Cel: (83) 98841-9918

email: gemoh@aesa.pb.gov.br