

INFORME METEOROLÓGICO DIÁRIO SALA DE SITUAÇÃO

Campina Grande, 31 de maio de 2021

Análise

Neste manhã de segunda-feira, observa-se nebulosidade do tipo baixa na maior parte do Estado da Paraíba. No decorrer do dia, o escoamento de leste do Oceano Atlântico em direção ao continente favorece a convergência de umidade em baixos níveis e consequentemente contribuindo com a possibilidade de chuvas localizadas em áreas do Litoral, Agreste e Brejo. Nas demais regiões o tempo deverá permanecer com pouca nebulosidade e predomínio do sol.



Imagem do satélite GOES

Distribuição Espacial das Chuvas

No período das 07:00h do dia 30/05/2021 às 07:00h do dia 31/05/2021, foram informadas precipitações em 51 dos 244 postos pluviométricos monitorados pela AESA. A maior precipitação foi observada em Lucena : 36,2 mm.

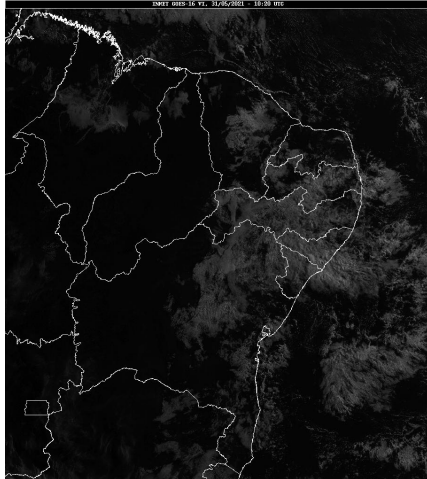
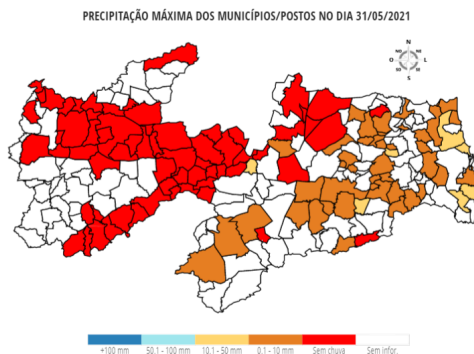

Chuvas Acumuladas do Dia (mm) - 31/05

Posto Pluviométrico	Total 31/05
Lucena	36,2
Alhandra	16,7
Fagundes	14,2
Alagoinha	13,0
Rio Tinto	11,4
Conde	10,0
Assunção	10,0

Posto Pluviométrico	Total 31/05
Cruz do Espírito Santo	9,9
Cuitegi	9,7
João Pessoa/DFAARA	8,4
Mamanguape	8,3
Sapé	8,2
Serra Redonda	7,2
Bananeiras	6,5
Areial	6,1
Cuité de Mamanguape	6,0
Campina Grande/EMBRAPA	5,6
Boqueirão/Açude Boqueirão	5,5
Alagoa Grande	5,4
Sertãozinho	5,4
Itapororoca	5,1
Caturité	4,6
Queimadas	4,6
Conde/Açude Gramame Mamuaba	4,4
Esperança	4,3
São Sebastião de Lagoa de Roça	4,1
Pilões	4,0
Borborema	4,0
Solânea	3,9
Mogeirol	3,7
Juarez Távora	3,5
Cabaceiras	3,3
Caturité/Fazenda Campo de Emas	3,3
Serraria	3,3
Santa Cecília	2,9
Itabaiana	2,5
Baía da Traição	2,4
Boa Vista	2,2
Mataraca	2,1
Ingá	2,1
Riachão do Bacamarte	2,0
Serra Branca	1,6
Pilar	1,5
Sumé	1,4
São Vicente do Seridó/Seridó	1,3
Salgado de São Félix	1,2
Monteiro/EMBRAPA	1,2

Posto Pluviométrico	Total 31/05
Cacimba de Dentro	0,7
Algodão de Jandaíra	0,5
Arara	0,3
Caiçara	0,2

Chuvas Acumuladas no Mês (mm) - 01/05 - 31/05

(Valores acumulados acima de 1,00mm)

Posto Pluviométrico	Total 01/05 - 31/05
João Pessoa/DFAARA	436,2
Lucena	423,2
Marcação	334,8
João Pessoa/Mares	302,7
Baía da Traição	297,8
Bayeux	296,1
João Pessoa	287,4
Conde	286,4
Rio Tinto	261,5
Alhandra	254,7
Mataraca	251,0
Cruz do Espírito Santo	233,2
Mamanguape/ASPLAN	225,7
Mamanguape	224,6
Conde/Açude Gramame Mamuaba	224,5
Cuité de Mamanguape	218,2
João Pessoa/CEDRES	217,4
Itapororoca	211,2
Sapé	200,3
Capim	194,7
Umbuzeiro	194,2
Natuba	172,1
Areia	165,8
Pilar	164,4
Mato Grosso	164,3
Lagoa Seca	155,1
Jacaraú	154,8
Matinhas	150,7
Serra Redonda	150,1
Salgado de São Félix	143,7
São José dos Ramos	136,7
Belém do Brejo do Cruz	135,6
Alagoa Grande	135,4
Brejo do Cruz	133,0
Sousa/São Gonçalo	132,4

Posto Pluviométrico	Total 01/05 - 31/05
Itabaiana	130,7
Mogeiro	129,9
Catolé do Rocha	129,4
Vista Serrana/Desterro de Malta	128,0
Cajazeiras/Açude Lagoa do Arroz	126,8
São Sebastião de Lagoa de Roça	126,1
Bom Sucesso	125,2
Santa Helena	124,5
Riachão do Bacamarte	123,8
Alagoa Nova	123,1
Araçagi	122,9
Serraria	120,7
Uiraúna	119,2
Marizópolis	119,0
Cuitegi	118,9
Sertãozinho	116,9
Juarez Távora	116,7
Alagoinha	116,3
Mari	109,8
Massaranduba	107,7
Lagoa de Dentro	106,7
Borborema	106,3
Gurinhém	105,1
Fagundes	104,2
Mulungu	104,2
Riacho dos Cavalos/Jenipapeiro dos Carreiros	103,9
Serra da Raiz	103,8
Campina Grande/São José da Mata	100,8
Pilões	100,4
Ingá	97,9
Caturité	95,9
Solânea	95,8
São Miguel de Taipu	95,6
Vieirópolis	95,0
Campina Grande/EMBRAPA	94,7
Puxinanã	93,7
Santa Cruz	93,3
Zabelê	92,6
Itatuba	92,5
Bananeiras	92,2
Bernardino Batista	91,7
Bom Jesus	89,4
Montadas	88,5

Posto Pluviométrico	Total 01/05 - 31/05
Ouro Velho	87,9
Duas Estradas	87,1
Poço Dantas	86,9
Catingueira	84,6
Alcantil	84,0
Caturité/Fazenda Campo de Emas	82,8
Pirpirituba	82,7
Catolé do Rocha/Escola Técnica	81,9
Guarabira	77,4
Esperança	76,9
Cuité	76,7
São José da Lagoa Tapada	76,1
Nazarezinho	76,0
Triunfo	75,2
Caiçara	75,1
Areial	74,5
Joca Claudino/Santarém	72,7
Paulista	72,6
Gado Bravo	70,9
Santa Cecília	69,7
Jericó	69,5
Arara	69,4
Olho D'Água	68,2
Campina Grande/INSA	66,7
Esperança/São Miguel	66,5
Desterro	66,2
Pocinhos	65,0
Queimadas	64,6
Nova Palmeira	63,8
São José do Bonfim	63,7
Monteiro/EMBRAPA	62,7
Cajazeiras	62,4
Pombal	61,4
Prata	60,5
Poço de José de Moura	60,3
Bonito de Santa Fé	60,0
Campina Grande/Sítio Açude de Dentro	60,0
Nova Olinda	59,2
Boqueirão/Açude Boqueirão	58,4
Serra Branca	56,4
João Pessoa/Mangabeira	55,6
São Vicente do Seridó	55,2
São José de Caiana	54,0

Posto Pluviométrico	Total 01/05 - 31/05
São Bentinho	53,7
Barra de Santa Rosa	53,0
Belém	51,4
Baraúna	50,5
Sousa	50,4
Lagoa	49,8
Patos/EMBRAPA	49,5
Campo de Santana/Tacima	48,5
Cacimba de Areia	48,4
Amparo	47,5
Princesa Isabel	45,9
Cabaceiras	45,7
Casserengue/Sítio Salgado	45,2
Dona Inês	44,9
Cacimba de Dentro	44,8
Frei Martinho	41,8
Brejo dos Santos	41,4
São Vicente do Seridó/Seridó	40,4
Riacho de Santo Antônio	40,3
Lastro	40,3
Serra Grande	38,9
Aguiar	38,9
São Domingos	38,8
Cacimbas	37,0
Aparecida	35,3
Água Branca	34,6
Olivedos	34,4
Emas	33,6
Pedra Branca	33,1
São João do Tigre	33,0
Cachoeira dos Índios	33,0
Cubati	32,8
Damião	32,7
Sumé	32,2
Itaporanga	32,1
Santa Teresinha	31,7
Tavares	31,6
Santana dos Garrotes	31,6
Sossêgo	31,3
Nova Floresta	31,3
Várzea	31,2
Camalaú	30,9
Boa Vista	30,0

Posto Pluviométrico	Total 01/05 - 31/05
Picuí	30,0
Santo André	29,5
Coxixola	29,3
Pedra Lavrada	29,3
Condado	29,0
Assunção	28,8
São Sebastião do Umbuzeiro	28,6
São Mamede	28,6
Boa Ventura	27,2
Juru	27,2
Curral Velho	26,9
Congo	26,7
Algodão de Jandaíra	26,5
Parari	26,0
Tenório	25,8
São Francisco	25,2
Diamante	24,6
Caraúbas	24,2
São José de Piranhas	24,0
Barra de São Miguel	23,5
Riachão do Poço	23,4
Quixaba	23,3
Ibiara	22,0
Imaculada	21,8
Santa Luzia	21,3
Coremas/Açude Coremas	20,4
Juazeirinho	19,3
Santana de Mangueira	19,3
Carrapateira	19,0
São João do Cariri	18,2
Livramento	17,9
Malta	17,3
Sumé/UFCG	17,0
Igaracy	16,8
Cajazeirinhas	15,5
Monte Horebe	15,0
São José dos Cordeiros	14,8
Gurjão	14,2
Salgadinho	12,3
Passagem	11,3
Conceição	10,5
Aroeiras	9,7
Soledade	8,1

Posto Pluviométrico	Total 01/05 - 31/05
Junco do Seridó	7,8
Areia de Baraúnas	7,4
Teixeira	7,1
Manaíra	4,9
Mãe D'Água	3,0

Chuvas Acumuladas no Ano (mm) - 01/01 - 31/05

(Valores acumulados acima de 400,00mm)

Posto Pluviométrico	Total 01/01 - 31/05
João Pessoa/DFAARA	1.218,7
Lucena	1.036,1
Alhandra	961,0
João Pessoa/Mares	950,0
Bayeux	909,0
Desterro	906,7
São José da Lagoa Tapada	880,1
Baía da Traição	871,9
Pedra Branca	866,9
Triunfo	865,7
Diamante	844,8
Conde	839,2
Marcação	826,7
Cajazeiras	818,8
Vista Serrana/Desterro de Malta	813,5
Cajazeirinhas	811,6
Bom Jesus	809,0
Marizópolis	797,2
Uiraúna	780,7
Santa Helena	780,0
Riacho dos Cavalos/Jenipapeiro dos Carreiros	779,6
Mataraca	773,9
Jericó	768,9
Sousa/São Gonçalo	766,2
João Pessoa/CEDRES	766,1
João Pessoa	756,8
Ibiara	753,4
Pombal	747,0
Aparecida	744,2
Mato Grosso	744,1
Cajazeiras/Açude Lagoa do Arroz	733,9
Carrapateira	732,9
Brejo do Cruz	724,2

Posto Pluviométrico	Total 01/01 - 31/05
João Pessoa/Mangabeira	721,3
Itaporanga	721,3
Mamanguape/ASPLAN	720,3
Coremas/Açude Coremas	711,0
Poço de José de Moura	710,3
Catingueira	707,9
Santa Cruz	701,6
Bernardino Batista	697,1
Serra Grande	692,0
Rio Tinto	682,0
Monte Horebe	678,0
Paulista	677,3
Sousa	677,2
São José do Bonfim	673,9
Cachoeira dos Índios	669,5
Olho D'Água	669,1
Aguiar	667,9
Nazarezinho	667,0
Itaporanga/Fazenda Veludo	662,7
São José de Caiana	661,6
Boa Ventura	661,0
Água Branca	651,0
Santa Teresinha	650,2
Catolé do Rocha	646,9
Nova Olinda	644,7
Poço Dantas	644,7
Lastro	644,4
São Bentinho	642,1
Santana de Mangueira	640,8
São Domingos	636,8
Patos/EMBRAPA	624,7
Belém do Brejo do Cruz	622,7
Emas	618,5
São Francisco	617,6
Catolé do Rocha/Escola Técnica	615,6
Imaculada	611,1
Lagoa	606,8
Igaracy	604,2
Fagundes	602,4
Vieirópolis	600,8
Bom Sucesso	593,1
Mamanguape	589,2
Bonito de Santa Fé	587,8

Posto Pluviométrico	Total 01/01 - 31/05
Cruz do Espírito Santo	584,7
Princesa Isabel	576,0
Condado	572,7
Conceição	565,7
Juru	564,5
Santa Inês	559,9
Conde/Açude Gramame Mamuaba	555,7
Santana dos Garrotes	553,0
Curral Velho	550,6
Tavares	540,6
Alagoa Grande	533,6
Areia	506,4
Cacimbas	501,0
Joca Claudino/Santarém	499,1
Prata	498,9
Passagem	496,2
São José de Piranhas	495,9
São José de Princesa	495,7
Brejo dos Santos	484,4
Quixaba	479,0
Sumé	475,9
Sapé	473,6
Bananeiras	469,7
Malta	466,1
Serraria	465,5
Natuba	465,0
Solânea	462,3
Jacaraú	462,2
Monteiro/EMBRAPA	452,3
Salgadinho	452,2
Manaíra	448,0
Camalaú	438,7
Amparo	438,4
Santa Luzia	433,8
Pilões	431,3
Areia de Baraúnas	431,0
Cacimba de Areia	427,3
Zabelê	417,7
Cuité de Mamanguape	409,2
São Vicente do Seridó/Seridó	401,0

Qualquer dúvida entrar em contato com:

Monitoramento Sala de Situação

Tel. Fixo: (83) 3310-6367
Cel: (83) 98841-9918
email: gemoh@aesapb.gov.br