

INFORME METEOROLÓGICO DIÁRIO SALA DE SITUAÇÃO

Campina Grande, 06 de julho de 2021

Análise

Nebulosidade do tipo baixa, que se desloca do oceano Atlântico em direção à costa leste nordestina, deixa o céu de encoberto a parcialmente encoberto entre as regiões do Litoral, Brejo e Agreste da Paraíba. No decorrer do dia, o tempo deverá permanecer com nebulosidade variável podendo ocorrer chuvas na faixa leste do Estado.



Imagem do satélite GOES – dia 06/07/2021 às 09h20min Fonte:

Distribuição Espacial das Chuvas

No período das 07:00h do dia 05/07/2021 às 07:00h do dia 06/07/2021, foram informadas precipitações em 5 dos 244 postos pluviométricos monitorados pela AESA. A maior precipitação foi observada em Lucena : 18,6 mm.

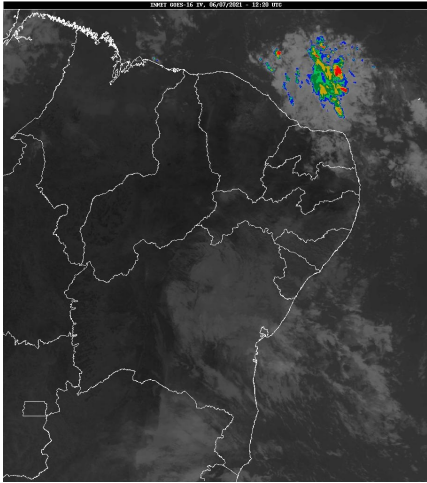
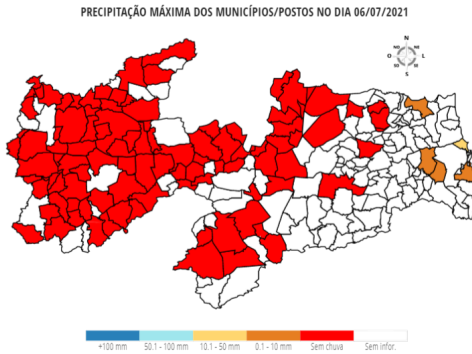

Chuvas Acumuladas do Dia (mm) - 06/07

Posto Pluviométrico	Total 06/07
Lucena	18,6
Sapé	2,8
João Pessoa/CEDRES	1,9
Cruz do Espírito Santo	1,7
Jacaraú	0,9

Chuvas Acumuladas no Mês (mm) - 01/07 - 06/07

(Valores acumulados acima de 1,00mm)

Posto Pluviométrico	Total 01/07 - 06/07
Serra Redonda	69,4
Alhandra	67,9
Patos/EMBRAPA	67,1
Mamanguape	57,4
Bom Jesus	55,3
Borborema	54,7
Cajazeirinhas	54,5
Santa Inês	52,9
Monte Horebe	51,4
Poço de José de Moura	51,3
Serraria	50,7
Areia	50,4
Coremas/Açude Coremas	47,6
Joca Claudino/Santarém	47,3
Bananeiras	46,9
Lucena	46,1
Triunfo	45,5
São Bentinho	44,1
Pilões	43,4
Conde	43,1
Mamanguape/ASPLAN	42,4
Malta	42,1
Serra Grande	41,5
Alagoinha	40,0
Queimadas	40,0
Bernardino Batista	40,0
Campina Grande/São José da Mata	39,8
Araçagi	38,8
Paulista	38,8
João Pessoa/CEDRES	38,7
São José de Caiana	38,5
Juazeirinho	38,3
Pirpirituba	37,5
Massaranduba	37,5
Tavares	37,0
Bom Sucesso	36,7
João Pessoa/DFAARA	35,6
São José de Piranhas	35,1

Posto Pluviométrico	Total 01/07 - 06/07
Areial	34,1
Catingueira	34,0
Poço Dantas	33,7
Itaporanga	33,7
Solânea	33,2
Água Branca	33,0
Bonito de Santa Fé	33,0
São Mamede	32,8
Ingá	32,6
Juarez Távora	32,1
São Sebastião de Lagoa de Roça	31,9
Mataraca	31,3
Lagoa Seca	31,1
Riachão do Bacamarte	31,0
Caturité	30,8
Itatuba	30,8
Santa Luzia	30,8
São Francisco	29,3
Sapé	28,8
Cruz do Espírito Santo	28,7
Igaracy	28,1
Cuitegi	27,8
Alagoa Grande	27,7
Uiraúna	27,2
Itabaiana	26,8
Campina Grande/EMBRAPA	26,7
Santana de Mangueira	26,4
São José da Lagoa Tapada	26,2
Salgado de São Félix	25,9
São Vicente do Seridó	25,4
Pitimbu	25,1
Mari	24,4
São João do Tigre	24,2
Pilar	23,9
Vista Serrana/Desterro de Malta	23,6
Gado Bravo	23,5
Caraúbas	23,3
Ouro Velho	22,8
Bayeux	22,5
Baía da Traição	22,5
Boqueirão/Açude Boqueirão	22,4
Puxinanã	22,0
Esperança	21,8

Posto Pluviométrico	Total 01/07 - 06/07
São Domingos	21,7
Nova Floresta	21,7
Pombal	21,4
Conde/Açude Gramame Mamuaba	21,3
Mogeiro	21,1
Santa Teresinha	21,1
Jacaraú	20,9
Caturité/Fazenda Campo de Emas	20,8
Cachoeira dos Índios	20,5
Zabelê	20,4
Cacimba de Dentro	20,2
Condado	20,0
Itapororoca	20,0
Aguiar	19,9
Aroeiras	19,6
Juru	19,6
Juripiranga	19,3
Baraúna	19,0
Barra de São Miguel	18,7
Prata	18,7
João Pessoa/Mares	17,6
Princesa Isabel	17,3
Cuité	17,0
Tenório	16,7
Coxixola	16,5
Natuba	16,5
Capim	16,2
Gurinhém	16,1
Aparecida	15,5
Várzea	15,5
Santa Helena	14,8
Camalaú	13,6
Lagoa	13,5
Riacho dos Cavalos/Jenipapeiro dos Carreiros	13,5
Rio Tinto	13,4
Parari	13,3
Santana dos Garrotes	13,2
Dona Inês	13,0
Caiçara	12,9
Santa Cecília	12,9
Sumé	12,8
Sossêgo	12,7
Sumé/UFCG	12,6

Posto Pluviométrico	Total 01/07 - 06/07
Pedra Branca	12,3
Cajazeiras	12,3
Belém do Brejo do Cruz	12,2
Catolé do Rocha	12,2
Catolé do Rocha/Escola Técnica	12,1
Amparo	12,0
Ibiara	12,0
Esperança/São Miguel	11,9
Alagoa Nova	11,9
Jericó	11,7
Monteiro/EMBRAPA	11,6
Cacimbas	11,3
Nazarezinho	11,0
Sousa	10,5
Mato Grosso	10,5
Riachão	10,3
Olho D'Água	10,2
Montadas	9,6
Gurjão	9,6
Duas Estradas	9,0
Emas	9,0
São José do Bonfim	8,3
Barra de Santa Rosa	8,1
Boa Ventura	8,0
Brejo do Cruz	8,0
São Sebastião do Umbuzeiro	7,8
Cacimba de Areia	7,7
Algodão de Jandaíra	7,7
Areia de Baraúnas	7,5
Carrapateira	7,3
Teixeira	7,1
Salgadinho	7,0
Campina Grande/Sítio Açude de Dentro	7,0
Serra Branca	6,7
Diamante	6,4
Marcação	6,3
Picuí	6,0
Riacho de Santo Antônio	5,5
São Vicente do Seridó/Seridó	5,5
Junco do Seridó	5,3
Cabaceiras	5,2
Fagundes	5,1
Curral Velho	4,8

Posto Pluviométrico	Total 01/07 - 06/07
Quixaba	4,7
Pedra Lavrada	4,7
Sousa/São Gonçalo	4,5
Cajazeiras/Açude Lagoa do Arroz	4,3
Marizópolis	3,9
Imaculada	3,8
Vieirópolis	3,5
Serra da Raiz	3,3
Congo	3,2
Santa Cruz	3,2
Olivedos	3,2
Campo de Santana/Tacima	3,0
Boa Vista	2,8
Lastro	2,2
Cubati	1,8
Nova Palmeira	1,7

Chuvas Acumuladas no Ano (mm) - 01/01 - 06/07

(Valores acumulados acima de 600,00mm)

Posto Pluviométrico	Total 01/01 - 06/07
João Pessoa/DFAARA	1.331,7
Lucena	1.166,8
Alhandra	1.145,4
João Pessoa/Mares	1.101,4
Bayeux	1.033,2
Conde	1.018,0
João Pessoa/CEDRES	969,7
Baía da Traição	952,2
Desterro	927,4
Triunfo	911,2
São José da Lagoa Tapada	906,3
Marcação	885,8
Pedra Branca	880,8
Bom Jesus	874,4
Cajazeirinhas	866,1
Diamante	857,0
Cajazeiras	846,7
Mataraca	843,6
Vista Serrana/Desterro de Malta	837,1
Uiraúna	807,9
Marizópolis	801,1
Mamanguape/ASPLAN	799,7
Pitimbu	798,3

Posto Pluviométrico	Total 01/01 - 06/07
Riacho dos Cavalos/Jenipapeiro dos Carreiros	794,8
Santa Helena	794,8
Jericó	780,7
Pombal	774,6
Sousa/São Gonçalo	772,1
Ibiara	770,1
Poço de José de Moura	763,2
Rio Tinto	761,1
Aparecida	759,7
Coremas/Açude Coremas	758,6
João Pessoa	757,6
Mato Grosso	755,1
Itaporanga	755,0
Brejo do Cruz	753,7
Serra Grande	745,6
Catingueira	744,2
Carrapateira	740,2
Cajazeiras/Açude Lagoa do Arroz	739,4
Bernardino Batista	737,1
Monte Horebe	724,8
João Pessoa/Mangabeira	721,3
São José de Caiana	719,7
Paulista	716,1
Itaporanga/Fazenda Veludo	705,0
Santa Cruz	704,8
Cruz do Espírito Santo	701,8
Mamanguape	698,0
Aguiar	695,1
Patos/EMBRAPA	694,3
Imaculada	693,8
Cachoeira dos Índios	691,2
Água Branca	690,0
Igaracy	689,1
Sousa	687,7
São Bentinho	686,2
São José do Bonfim	684,9
Poço Dantas	682,0
Nazarezinho	678,0
Boa Ventura	676,1
Santa Teresinha	671,7
Olho D'Água	670,3
Conde/Açude Gramame Mamuaba	668,1
Santana de Mangueira	667,2

Posto Pluviométrico	Total 01/01 - 06/07
Catolé do Rocha	661,9
São Domingos	658,5
Lagoa	653,1
Catolé do Rocha/Escola Técnica	652,0
Tavares	648,2
Lastro	646,6
Fagundes	646,2
Nova Olinda	644,7
Malta	641,8
Belém do Brejo do Cruz	638,3
São Francisco	636,8
Bom Sucesso	629,8
Emas	627,5
Bonito de Santa Fé	625,4
Santa Inês	612,8
Vieirópolis	604,3
Areia	601,2

Qualquer dúvida entrar em contato com:

Monitoramento Sala de Situação
Tel. Fixo: (83) 3310-6367
Cel: (83) 98841-9918
email: gemoh@aes.pb.gov.br