

INFORME METEOROLÓGICO DIÁRIO SALA DE SITUAÇÃO

Campina Grande, 01 de fevereiro de 2022

Análise

Permanecem, nesta terça-feira, as condições de reduzida nebulosidade sobre todo o estado da Paraíba. No decorrer do dia, a nebulosidade deverá ficar variável podendo ocorrer chuvas localizadas apenas no final do período.



Imagem do satélite GOES – dia 01/02/22 às 09h20min Fonte: INMET

Distribuição Espacial das Chuvas

No período das 07:00h do dia 31/01/2022 às 07:00h do dia 01/02/2022, foram informadas precipitações em 9 dos 244 postos pluviométricos monitorados pela AESA. A maior precipitação foi observada em Vieirópolis : 3,2 mm.

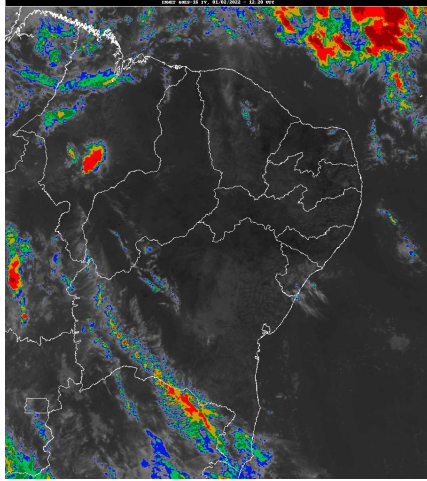
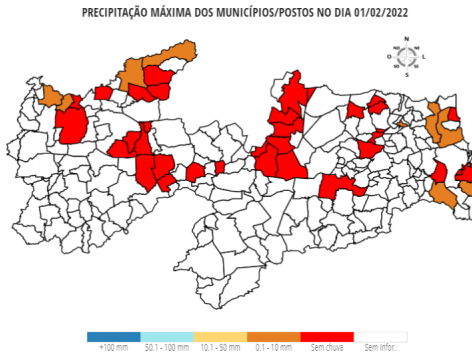

Chuvas Acumuladas do Dia (mm) - 01/02

Posto Pluviométrico	Total 01/02
Vieirópolis	3,2
Uiraúna	3,2
Mamanguape	1,9
Conde/Açude Gramame Mamuaba	1,4
Pedras de Fogo	0,7
Belém do Brejo do Cruz	0,5
Catolé do Rocha/Escola Técnica	0,5
Sertãozinho	0,4
Rio Tinto	0,1

Chuvas Acumuladas no Mês (mm) - 01/02 - 01/02

(Valores acumulados acima de 1,00mm)

Posto Pluviométrico	Total 01/02 - 01/02
Vieirópolis	3,2
Uiraúna	3,2
Mamanguape	1,9
Conde/Açude Gramame Mamuaba	1,4

Chuvas Acumuladas no Ano (mm) - 01/01 - 01/02

(Valores acumulados acima de 50,00mm)

Posto Pluviométrico	Total 01/01 - 01/02
Marizópolis	446,2
Sousa/São Gonçalo	354,6
Condado	345,7
São José do Brejo do Cruz	339,4
Cajazeiras/Açude Lagoa do Arroz	338,4
Santa Helena	332,5
Catingueira	331,0
Cachoeira dos Índios	329,7
Igaracy	322,9
Pombal	310,6
Cajazeiras	305,2
Olho D'Água	303,6
Pedra Branca	298,0
Bernardino Batista	294,7
Monte Horebe	285,7
Sousa	278,0
Carrapateira	277,0
Bom Jesus	274,0
Poço de José de Moura	272,4
Joca Claudino/Santarém	270,9
Brejo do Cruz	270,6
Uiraúna	269,2
São Bentinho	260,6
Emas	258,8
Santana dos Garrotes	257,0
São José de Caiana	256,3
Vista Serrana/Desterro de Malta	252,4
Cajazeirinhas	251,2
Itaporanga	249,8
Aparecida	243,5

Posto Pluviométrico	Total 01/01 - 01/02
Desterro	241,2
Aguiar	240,0
Jacaraú	236,6
Bonito de Santa Fé	235,9
Nazarezinho	235,0
Mãe D'Água	233,5
Jericó	233,4
Piancó	232,4
Diamante	228,3
Catolé do Rocha/Escola Técnica	227,5
Catolé do Rocha	226,8
Conceição	223,5
São José de Piranhas	221,1
Manaíra	219,6
São Francisco	219,3
Imaculada	217,4
Caiçara	215,5
Taperoá	214,6
Malta	214,5
Brejo dos Santos	212,5
Mamanguape/ASPLAN	208,6
Bayeux	206,8
Boa Ventura	206,1
Triunfo	203,3
São Domingos	202,4
Serra Grande	201,3
Ibiara	198,5
João Pessoa/DFAARA	198,4
Rio Tinto	193,6
São João do Rio do Peixe/Antenor Navarro	192,6
São José do Bonfim	191,5
Patos/EMBRAPA	191,1
Sossêgo	190,0
Poço Dantas	188,7
Mato Grosso	187,5
São Sebastião do Umbuzeiro	187,2
Vieirópolis	180,1
Alhandra	176,2
Curral Velho	174,5
Santa Cruz	172,0
Lastro	171,4
Itabaiana	168,1
Juru	167,2

Posto Pluviométrico	Total 01/01 - 01/02
Baía da Traição	166,4
Quixaba	165,5
Coremas/Açude Coremas	162,8
Marcação	162,1
Conde/Açude Gramame Mamuaba	161,2
Cuité de Mamanguape	159,7
São José dos Cordeiros	158,5
Tavares	157,8
Riacho dos Cavalos/Jenipapeiro dos Carreiros	156,2
Mamanguape	153,4
Belém do Brejo do Cruz	150,0
Lucena	148,5
São José da Lagoa Tapada	145,6
Bom Sucesso	144,2
Conde	143,1
Serra da Raiz	141,5
Capim	138,0
Bananeiras	137,6
Teixeira	135,9
Santa Teresinha	135,2
Curral de Cima	134,0
Cruz do Espírito Santo	133,3
Prata	131,4
Paulista	129,9
Natuba	129,2
Assunção	128,0
Princesa Isabel	127,1
Sapé	124,4
João Pessoa/CEDRES	123,5
Borborema	121,5
Mataraca	121,4
Umbuzeiro	119,9
São Sebastião de Lagoa de Roça	117,9
Santana de Mangueira	115,9
Nova Palmeira	114,5
Cacimba de Areia	113,5
Araçagi	112,4
Passagem	112,4
São Miguel de Taipu	109,6
Lagoa	107,6
Mari	107,3
Amparo	106,6
Guarabira	106,5

Posto Pluviométrico	Total 01/01 - 01/02
Sertãozinho	105,6
Barra de São Miguel	104,6
Dona Inês	103,5
Zabelê	103,3
São Vicente do Seridó/Seridó	103,0
São Bento	101,0
Salgado de São Félix	100,3
Areia de Baraúnas	99,8
Pilar	98,6
Gurinhém	98,6
Cubati	97,9
Serraria	96,8
Salgadinho	96,7
Santo André	96,0
Congo	95,8
São João do Tigre	95,4
Lagoa Seca	95,4
Ingá	95,2
Pedra Lavrada	94,9
São José de Espinharas	92,3
São Mamede	92,1
Cuitegi	91,5
Santa Inês	91,3
Gurjão	91,3
Esperança/São Miguel	90,8
Nova Olinda	90,1
Água Branca	89,6
Alagoa Grande	88,9
Ouro Velho	85,1
Itaporanga/Fazenda Veludo	84,6
Pirpirituba	83,3
Livramento	83,1
Pedras de Fogo	81,9
Juarez Távora	81,8
Pilões	81,4
Itapororoca	81,2
Serra Redonda	80,6
Fagundes	80,5
São José dos Ramos	79,0
São José do Sabugi	78,8
Campo de Santana/Tacima	77,3
Coxixola	76,3
Algodão de Jandaíra	75,9

Posto Pluviométrico	Total 01/01 - 01/02
Tenório	75,3
Riachão do Bacamarte	74,1
Boa Vista	73,2
Boqueirão/Açude Boqueirão	73,1
Monteiro/EMBRAPA	72,2
Parari	71,9
Gado Bravo	70,6
Areia	67,6
Junco do Seridó	67,5
Olivedos	64,6
Mulungu	63,7
Itatuba	62,4
Cacimbas	60,6
São Vicente do Seridó	59,1
Campina Grande/EMBRAPA	57,8
Massaranduba	56,8
Campina Grande/INSA	56,1
Santa Luzia	54,6
Queimadas	51,0
Alagoinha	50,6

Qualquer dúvida entrar em contato com:

Monitoramento Sala de Situação
Tel. Fixo: (83) 3310-6367
Cel: (83) 98841-9918
email: gemoh@aesa.pb.gov.br