

INFORME METEOROLÓGICO DIÁRIO SALA DE SITUAÇÃO

Campina Grande, 01 de março de 2022

Análise

Nesta manhã, o céu apresenta-se de claro a parcialmente nublado sobre o estado da Paraíba. Poderão ocorrer chuvas isoladas nas regiões do Sertão, Alto Sertão e Cariri, principalmente entre os períodos da tarde e noite. Na faixa leste, o sol predomina, porém com tendência de intensificação de nebulosidade no período noturno.



Imagem do satélite GOES – dia 01/03/2022 às 09h10min Fonte:

Distribuição Espacial das Chuvas

No período das 07:00h do dia 28/02/2022 às 07:00h do dia 01/03/2022, foram informadas precipitações em 16 dos 244 postos pluviométricos monitorados pela AESA. A maior precipitação foi observada em Triunfo: 20,5 mm.

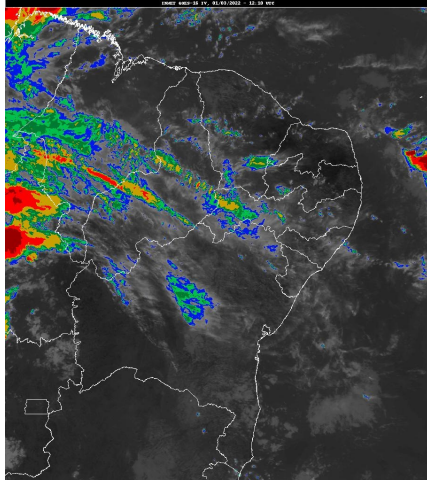
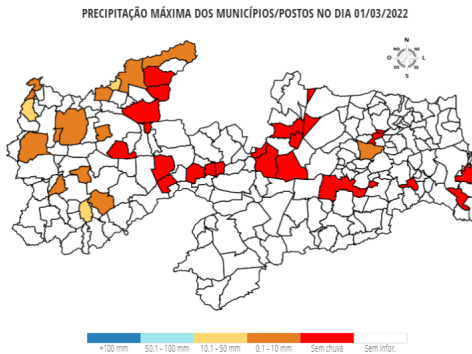

Chuvas Acumuladas do Dia (mm) - 01/03

Posto Pluviométrico	Total 01/03
Triunfo	20,5
Brejo dos Santos	14,0
Pedra Branca	10,8
Santana dos Garrotes	9,4
São Domingos	8,1
Bernardino Batista	7,7
Poço Dantas	6,5
Cajazeiras	4,3

Posto Pluviométrico	Total 01/03
São José de Caiana	2,8
Catolé do Rocha	2,7
Belém do Brejo do Cruz	2,6
Marizópolis	2,2
Igaracy	2,2
Sousa/São Gonçalo	1,8
Bom Sucesso	1,7
Areia	0,1

Chuvas Acumuladas no Mês (mm) - 01/03 - 01/03 (Valores acumulados acima de 1,00mm)

Posto Pluviométrico	Total 01/03 - 01/03
Triunfo	20,5
Brejo dos Santos	14,0
Pedra Branca	10,8
Santana dos Garrotes	9,4
São Domingos	8,1
Bernardino Batista	7,7
Poço Dantas	6,5
Cajazeiras	4,3
São José de Caiana	2,8
Catolé do Rocha	2,7
Belém do Brejo do Cruz	2,6
Marizópolis	2,2
Igaracy	2,2
Sousa/São Gonçalo	1,8
Bom Sucesso	1,7

Chuvas Acumuladas no Ano (mm) - 01/01 - 01/03 (Valores acumulados acima de 100,00mm)

Posto Pluviométrico	Total 01/01 - 01/03
Marizópolis	522,8
Cajazeiras/Açude Lagoa do Arroz	502,8
Condado	449,0
Cachoeira dos Índios	435,5
Catingueira	431,6
Sousa/São Gonçalo	427,0
Olho D'Água	416,3
Pedra Branca	415,0

Posto Pluviométrico	Total 01/01 - 01/03
Pombal	393,4
Igaracy	390,0
Cajazeiras	389,7
Santa Helena	381,2
Aguiar	380,9
Diamante	377,4
Bom Jesus	374,7
Mãe D'Água	369,4
Manaíra	365,8
Joca Claudino/Santarém	362,4
Poço de José de Moura	358,9
Bernardino Batista	355,6
São Bentinho	353,0
Uiraúna	352,3
Vista Serrana/Desterro de Malta	350,4
São José do Brejo do Cruz	339,4
Desterro	338,8
São José do Bonfim	334,1
Brejo do Cruz	329,5
Boa Ventura	327,6
São José de Piranhas	326,8
Monte Horebe	324,6
Sousa	322,7
Cajazeirinhas	318,7
Carrapateira	318,3
Malta	313,6
São José de Caiana	305,2
Patos/EMBRAPA	288,7
Santana dos Garrotes	288,2
Quixaba	288,1
Itaporanga	287,9
Triunfo	283,0
Serra Grande	280,6
Emas	280,1
Juru	278,6
Tavares	277,9
Mato Grosso	277,2
Caiçara	274,9
Catolé do Rocha/Escola Técnica	272,4
Jericó	269,8
Catolé do Rocha	269,5
Nazarezinho	267,0
Brejo dos Santos	266,0

Posto Pluviométrico	Total 01/01 - 01/03
Jacaraú	265,3
Bayeux	262,5
Conceição	261,7
São José de Espinharas	260,2
Alhandra	259,6
Piancó	257,4
São Francisco	253,3
Cacimba de Areia	252,3
Rio Tinto	251,7
Santa Cruz	250,8
São Sebastião do Umbuzeiro	250,8
Bonito de Santa Fé	250,2
Curral Velho	248,5
Mamanguape/ASPLAN	248,1
Aparecida	247,7
Princesa Isabel	244,1
Taperoá	243,0
São Domingos	241,7
Ibiara	241,2
Imaculada	238,9
Santa Teresinha	234,7
João Pessoa/DFAARA	226,1
Mataraca	224,2
Lastro	223,2
Belém do Brejo do Cruz	222,9
Pilar	218,2
Mari	217,1
Cuité de Mamanguape	216,3
Sossêgo	215,0
Poço Dantas	212,9
Marcação	212,0
São José da Lagoa Tapada	210,4
Mamanguape	209,5
João Pessoa/CEDRES	206,4
Conde	204,2
Vieirópolis	202,7
Coremas/Açude Coremas	201,8
Santa Luzia	200,9
Serra da Raiz	200,3
São João do Rio do Peixe/Antenor Navarro	200,3
Conde/Açude Gramame Mamuaba	199,4
Passagem	197,1
Teixeira	197,0

Posto Pluviométrico	Total 01/01 - 01/03
Areia de Baraúnas	191,7
Riacho dos Cavalos/Jenipapeiro dos Carreiros	191,5
Bom Sucesso	190,6
Prata	190,1
Baía da Traição	190,1
Cruz do Espírito Santo	188,4
São José dos Cordeiros	184,4
São José do Sabugi	182,1
Bananeiras	180,8
Itabaiana	180,5
Sapé	180,2
Curral de Cima	178,9
Borborema	176,0
São Mamede	172,0
Paulista	171,0
Assunção	171,0
Lagoa	170,5
Capim	167,1
Maturéia	163,0
Lucena	161,2
São Bento	160,2
Tenório	159,5
Santana de Mangueira	157,5
Água Branca	157,4
Serraria	156,3
Natuba	155,8
Ouro Velho	152,5
Cacimbas	152,2
Zabelê	150,6
Itaporanga/Fazenda Veludo	144,7
Várzea	143,5
Gurinhém	142,1
Alagoa Grande	136,1
Salgadinho	135,8
Araçagi	134,9
Mogeiro	132,5
Sertãozinho	132,0
Amparo	130,7
Barra de São Miguel	130,0
Guarabira	128,4
Lagoa Seca	127,6
São Sebastião de Lagoa de Roça	126,9
Cuitegi	123,9

Posto Pluviométrico	Total 01/01 - 01/03
Santa Inês	123,1
Pedras de Fogo	122,8
Umbuzeiro	119,9
Areia	119,8
Dona Inês	117,8
Itapororoca	116,6
Nova Palmeira	116,2
Santa Luzia/Riacho do Saco	114,6
Serra Redonda	114,3
São João do Tigre	114,2
Pedra Lavrada	114,1
Pilões	113,8
Salgado de São Félix	112,7
Esperança/São Miguel	111,1
Ingá	109,9
São Miguel de Taipu	109,6
Gurjão	109,0
Cubati	106,6
Pirpirituba	105,1
Juarez Távora	104,4
Serra Branca	104,2
Campo de Santana/Tacima	103,4
Belém	103,2
São Vicente do Seridó/Seridó	103,0
Nova Olinda	102,6
Frei Martinho	101,9
Cuité	101,2
Aroeiras	101,0
Monteiro/EMBRAPA	100,3

Qualquer dúvida entrar em contato com:

Monitoramento Sala de Situação
Tel. Fixo: (83) 3310-6367
Cel: (83) 98841-9918
email: gemoh@aes.pb.gov.br