

## INFORME METEOROLÓGICO DIÁRIO SALA DE SITUAÇÃO

Campina Grande, 01 de novembro de 2021

### Análise

Persiste a condição de reduzida nebulosidade em praticamente todo estado da Paraíba favorecendo aos registros de altas temperaturas e baixos índices de umidade relativa do ar principalmente no período da tarde. A previsão é de sol com poucas nuvens na maioria das regiões do Estado. As temperaturas máximas registradas na tarde de ontem em Areia; 29,8C, Campina Grande; 31,5C, João Pessoa; 31,8C e São Gonçalo; 36,8C e, as mínimas registradas na madrugada de hoje em Areia; 20,4C, Campina Grande; 21,3C e São Gonçalo; 23,7C Fonte: INMET e AESA).



Imagem do satélite GOES – dia 01/11/2021 às 09h20min Fonte:

### Distribuição Espacial das Chuvas

No período das 07:00h do dia 31/10/2021 às 07:00h do dia 01/11/2021, foram informadas precipitações em 10 dos 244 postos pluviométricos monitorados pela AESA. A maior precipitação foi observada em Carrapateira : 14,4 mm.

PRECIPITAÇÃO MÁXIMA DOS MUNICÍPIOS/POSTOS NO DIA 01/11/2021

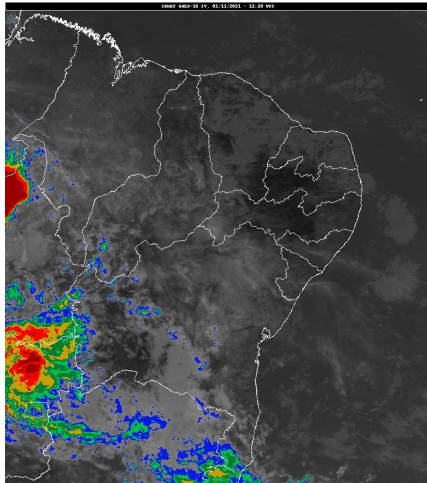
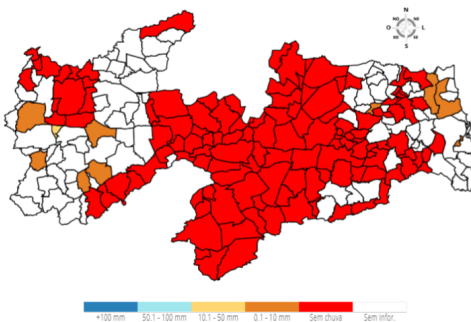

### Chuvas Acumuladas do Dia (mm) - 01/11

Posto Pluviométrico	Total 01/11
Carrapateira	14,4
Santana dos Garrotes	8,2
Bonito de Santa Fé	3,8
Cajazeiras	3,4
Coremas/Açude Coremas	2,3
Rio Tinto	1,4

Posto Pluviométrico	Total 01/11
Mamanguape	1,2
Serraria	0,7
Bayeux	0,5
Pedra Branca	0,4

### Chuvas Acumuladas no Mês (mm) - 01/11 - 01/11

(Valores acumulados acima de 1,00mm)

Posto Pluviométrico	Total 01/11 - 01/11
Carrapateira	14,4
Santana dos Garrotes	8,2
Bonito de Santa Fé	3,8
Cajazeiras	3,4
Coremas/Açude Coremas	2,3
Rio Tinto	1,4
Mamanguape	1,2

### Chuvas Acumuladas no Ano (mm) - 01/01 - 01/11

(Valores acumulados acima de 600,00mm)

Posto Pluviométrico	Total 01/01 - 01/11
João Pessoa/DFAARA	1.754,7
Alhandra	1.592,5
Lucena	1.515,3
João Pessoa/Mares	1.386,8
Conde	1.364,4
Bayeux	1.339,8
João Pessoa/CEDRES	1.295,1
Marcação	1.218,7
Baía da Traição	1.201,3
Mataraca	1.078,8
João Pessoa/Mangabeira	1.033,2
Conde/Açude Gramame Mamuaba	1.031,4
Pedra Branca	1.020,9
Mamanguape/ASPLAN	1.009,9
Desterro	934,9
Diamante	930,0
Triunfo	922,5
São José da Lagoa Tapada	917,9
Rio Tinto	904,2
Cruz do Espírito Santo	897,6

Posto Pluviométrico	Total 01/01 - 01/11
Bom Jesus	874,4
Cajazeirinhas	866,1
Cajazeiras	859,2
Areia	840,6
Vista Serrana/Desterro de Malta	837,1
Ibiara	834,2
Serra Grande	825,3
Fagundes	823,5
Riacho dos Cavalos/Jenipapeiro dos Carreiros	818,3
Santa Helena	810,5
Uiraúna	807,9
Marizópolis	802,3
São João do Rio do Peixe/Antenor Navarro	800,9
Pitimbu	798,3
Bananeiras	798,0
Serraria	795,5
Pombal	790,7
Jericó	784,7
Sousa/São Gonçalo	782,9
Itaporanga	774,4
Brejo do Cruz	774,2
Mamanguape	771,1
Aparecida	766,0
Solânea	763,3
Poço de José de Moura	763,2
Boa Ventura	762,1
Coremas/Açude Coremas	760,9
João Pessoa	757,6
Mato Grosso	755,7
São José de Caiana	755,6
Carrapateira	754,6
Cajazeiras/Açude Lagoa do Arroz	754,1
Sapé	753,6
Imaculada	751,9
Santana de Mangueira	744,3
Catingueira	744,2
Bernardino Batista	742,6
Natuba	741,3
Monte Horebe	736,3
Malta	725,2
Itaporanga/Fazenda Veludo	724,5
Paulista	716,1
Patos/EMBRAPA	715,6

Posto Pluviométrico	Total 01/01 - 01/11
Bonito de Santa Fé	710,1
Pilões	707,4
Água Branca	706,2
Tavares	704,8
Santa Cruz	704,8
São Bentinho	700,2
Aguiar	695,1
Cachoeira dos Índios	691,2
Igaracy	689,1
Sousa	687,7
São José do Bonfim	687,0
Catolé do Rocha	686,2
Poço Dantas	682,0
Jacaraú	679,4
Nazarezinho	678,0
Alagoa Grande	677,7
Santa Teresinha	672,5
Olho D'Água	670,3
Lagoa	667,3
Princesa Isabel	665,8
Catolé do Rocha/Escola Técnica	665,0
Belém do Brejo do Cruz	663,1
Borborema	659,8
São Domingos	658,5
São Francisco	654,7
Lastro	646,6
Nova Olinda	644,7
Bom Sucesso	634,5
Santana dos Garrotes	630,8
Emas	629,5
Umbuzeiro	621,7
Santa Inês	612,8
Lagoa Seca	607,7
Vieirópolis	604,3
Juru	602,2
Curral Velho	601,3
Pilõezinhos	601,1

**Qualquer dúvida entrar em contato com:**

Monitoramento Sala de Situação  
Tel. Fixo: (83) 3310-6367  
Cel: (83) 98841-9918  
email: gemoh@aes.pb.gov.br