

## INFORME METEOROLÓGICO DIÁRIO SALA DE SITUAÇÃO

Campina Grande, 03 de fevereiro de 2022

### Análise

No dia de hoje, o sol aparece em todas as regiões do estado da Paraíba. Porém, no decorrer do período, a maior concentração de umidade presente no ar combinada ao calor poderá favorecer na ocorrência de chuvas passageiras e isoladas.



Imagem do satélite GOES – dia 03/02/2022 às 09h40min Fonte:

### Distribuição Espacial das Chuvas

No período das 07:00h do dia 02/02/2022 às 07:00h do dia 03/02/2022, foram informadas precipitações em 21 dos 244 postos pluviométricos monitorados pela AESA. A maior precipitação foi observada em Cacimbas : 35,9 mm.

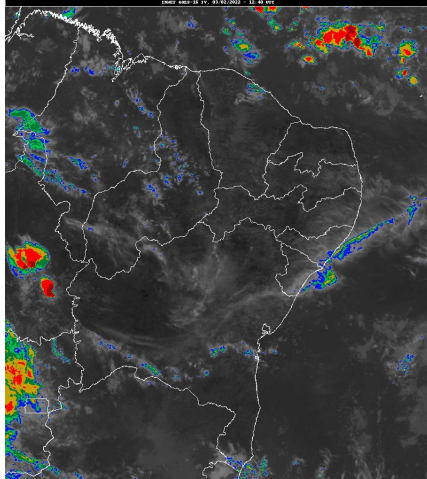
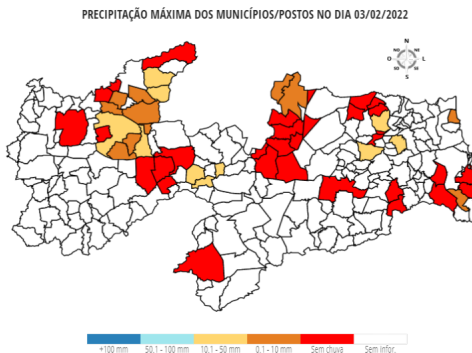

### Chuvas Acumuladas do Dia (mm) - 03/02

Posto Pluviométrico	Total 03/02
Cacimbas	35,9
Areia	30,0
São Bento	20,7
Condado	15,0
Brejo do Cruz	13,0
Guarabira	12,7
Bananeiras	12,0
Cacimba de Areia	11,8
Pombal	10,1

Posto Pluviométrico	Total 03/02
Areia de Baraúnas	10,0
Paulista	5,5
São Bentinho	4,2
Alhandra	4,2
Baía da Traição	4,2
Vista Serrana/Desterro de Malta	4,0
Cajazeirinhas	3,7
Frei Martinho	3,1
Riacho dos Cavalos/Jenipapeiro dos Carreiros	2,3
Jericó	2,0
Lagoa	2,0
Picuí	0,5

### Chuvas Acumuladas no Mês (mm) - 01/02 - 03/02

(Valores acumulados acima de 1,00mm)

Posto Pluviométrico	Total 01/02 - 03/02
Cacimbas	35,9
Areia	30,0
Santa Cruz	24,9
São Bento	20,7
Condado	15,0
Brejo do Cruz	13,0
Guarabira	12,7
Bananeiras	12,0
Cacimba de Areia	11,8
Mato Grosso	10,6
Pombal	10,1
Areia de Baraúnas	10,0
Lagoa	6,7
Jericó	6,5
Paulista	5,5
Alhandra	5,5
Baía da Traição	4,2
São Bentinho	4,2
Vista Serrana/Desterro de Malta	4,0
Cajazeirinhas	3,7
Vieirópolis	3,2
Uiraúna	3,2
Frei Martinho	3,1
Brejo dos Santos	2,5

Posto Pluviométrico	Total 01/02 - 03/02
Conde/Açude Gramame Mamuaba	2,4
Riacho dos Cavalos/Jenipapeiro dos Carreiros	2,3
Mamanguape	2,1
Lastro	1,7

**Chuvas Acumuladas no Ano (mm) - 01/01 - 03/02**

(Valores acumulados acima de 50,00mm)

Posto Pluviométrico	Total 01/01 - 03/02
Marizópolis	446,2
Condado	360,7
Sousa/São Gonçalo	354,6
São José do Brejo do Cruz	339,4
Cajazeiras/Açude Lagoa do Arroz	338,4
Santa Helena	332,5
Catingueira	331,0
Cachoeira dos Índios	329,7
Igaracy	322,9
Pombal	320,7
Cajazeiras	305,2
Olho D`Água	303,6
Pedra Branca	298,4
Bernardino Batista	294,7
Monte Horebe	285,7
Brejo do Cruz	283,6
Sousa	278,0
Carrapateira	277,0
Bom Jesus	274,0
Poço de José de Moura	272,4
Joca Claudino/Santarém	270,9
Uiraúna	269,2
São Bentinho	264,8
Emas	258,8
Santana dos Garrotes	257,0
Vista Serrana/Desterro de Malta	256,4
São José de Caiana	256,3
Cajazeirinhas	254,9
Itaporanga	249,8
Aparecida	243,5
Desterro	241,2
Aguiar	240,0
Jericó	239,9
Jacaraú	236,6

Posto Pluviométrico	Total 01/01 - 03/02
Bonito de Santa Fé	235,9
Nazarezinho	235,0
Mãe D`Água	233,5
Piancó	232,4
Diamante	228,3
Catolé do Rocha/Escola Técnica	227,5
Catolé do Rocha	226,8
Conceição	223,5
São José de Piranhas	221,1
Manaíra	219,6
São Francisco	219,3
Imaculada	217,4
Caiçara	215,5
Brejo dos Santos	215,0
Taperoá	214,6
Malta	214,5
Alhandra	214,2
Mamanguape/ASPLAN	208,6
Marcação	208,1
Bayeux	206,8
Boa Ventura	206,1
Triunfo	203,3
São Domingos	202,4
Serra Grande	201,3
Ibiara	198,5
João Pessoa/DFAARA	198,4
Mato Grosso	198,1
Santa Cruz	196,9
Rio Tinto	193,6
São João do Rio do Peixe/Antenor Navarro	192,6
São José do Bonfim	191,5
Patos/EMBRAPA	191,1
Sossêgo	190,0
Poço Dantas	188,7
São Sebastião do Umbuzeiro	187,2
Vieirópolis	180,1
Curral Velho	174,5
Lastro	173,1
Baía da Traição	170,6
Itabaiana	168,1
Juru	167,2
Quixaba	165,5
Conde/Açude Gramame Mamuaba	164,6

Posto Pluviométrico	Total 01/01 - 03/02
Coremas/Açude Coremas	162,8
Cuité de Mamanguape	159,7
São José dos Cordeiros	158,5
Riacho dos Cavalos/Jenipapeiro dos Carreiros	158,5
Tavares	157,8
Mamanguape	153,6
Belém do Brejo do Cruz	150,0
Bananeiras	149,6
Lucena	148,5
São José da Lagoa Tapada	145,6
Conde	144,4
Bom Sucesso	144,2
Serra da Raiz	141,5
Capim	138,0
Teixeira	135,9
Paulista	135,4
Santa Teresinha	135,2
Curral de Cima	134,0
Cruz do Espírito Santo	133,3
Prata	131,4
Natuba	129,2
Assunção	128,0
Princesa Isabel	127,1
Cacimba de Areia	125,3
Sapé	124,4
João Pessoa/CEDRES	123,5
São Bento	121,7
Borborema	121,5
Mataraca	121,4
Umbuzeiro	119,9
Guarabira	119,2
Lagoa Seca	118,9
São Sebastião de Lagoa de Roça	117,9
Santana de Mangueira	115,9
Nova Palmeira	114,5
Lagoa	114,3
Araçagi	112,4
Passagem	112,4
Areia de Baraúnas	109,8
São Miguel de Taipu	109,6
Mari	107,3
Amparo	106,6
Sertãozinho	105,6

Posto Pluviométrico	Total 01/01 - 03/02
Barra de São Miguel	104,6
Dona Inês	103,5
Zabelê	103,3
São Vicente do Seridó/Seridó	103,0
Aroeiras	101,0
Salgado de São Félix	100,3
Duas Estradas	99,8
Cubati	99,2
Mogeiro	99,2
Pilar	98,6
Gurinhém	98,6
Areia	97,6
Serraria	96,8
Salgadinho	96,7
Cacimbas	96,5
Santo André	96,0
Congo	95,8
São João do Tigre	95,4
Ingá	95,2
Pedra Lavrada	94,9
São José de Espinharas	92,3
São Mamede	92,1
Cuitegi	91,5
Santa Inês	91,3
Gurjão	91,3
Esperança/São Miguel	90,8
Nova Olinda	90,1
Água Branca	89,6
Alagoa Grande	88,9
Ouro Velho	85,1
Itaporanga/Fazenda Veludo	84,6
Pirpirituba	83,3
Livramento	83,1
Pedras de Fogo	81,9
Juarez Távora	81,8
Pilões	81,4
Itapororoca	81,3
Serra Redonda	80,6
Fagundes	80,5
São José dos Ramos	79,0
São José do Sabugi	78,8
Campo de Santana/Tacima	77,3
Algodão de Jandaíra	75,9

<b>Posto Pluviométrico</b>	<b>Total</b> 01/01 - 03/02
Tenório	75,3
Riachão do Bacamarte	74,1
Boa Vista	73,2
Boqueirão/Açude Boqueirão	73,1
Monteiro/EMBRAPA	72,2
Parari	71,9
Gado Bravo	70,6
Junco do Seridó	67,5
Olivedos	64,6
Mulungu	63,7
Itatuba	62,4
Montadas	60,3
São Vicente do Seridó	59,1
Campina Grande/EMBRAPA	57,8
Massaranduba	56,8
Coxixola	56,3
Campina Grande/INSA	56,1
Santa Luzia	54,6
Queimadas	51,0
Alagoinha	50,6
Frei Martinho	50,1

**Qualquer dúvida entrar em contato com:**

Monitoramento Sala de Situação  
Tel. Fixo: (83) 3310-6367  
Cel: (83) 98841-9918  
email: gemoh@aesa.pb.gov.br