

INFORME METEOROLÓGICO DIÁRIO SALA DE SITUAÇÃO

Campina Grande, 03 de março de 2022

Análise

Nesta manhã, observa-se maior concentração de nebulosidade sobre os setores oeste e central do Estado e com propagação para leste. Com isto, o tempo fica abafado e propício à ocorrência de chuvas isoladas, principalmente nas regiões do Sertão, Alto Sertão e Cariri/Curimataú. Nas demais regiões, poderão ocorrer chuvas pontuais.



Imagem do satélite GOES – dia 03/03/2022 às 09h20min Fonte:

Distribuição Espacial das Chuvas

No período das 07:00h do dia 02/03/2022 às 07:00h do dia 03/03/2022, foram informadas precipitações em 62 dos 244 postos pluviométricos monitorados pela AESA. A maior precipitação foi observada em Conceição : 86,0 mm.

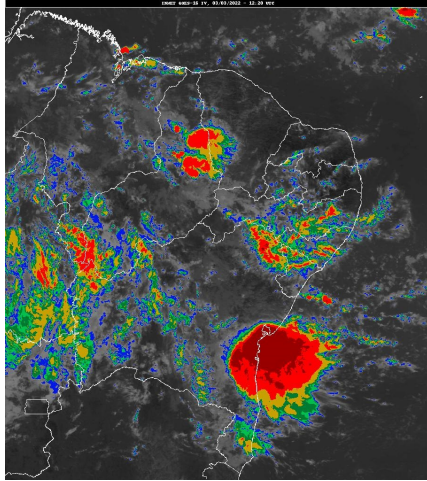
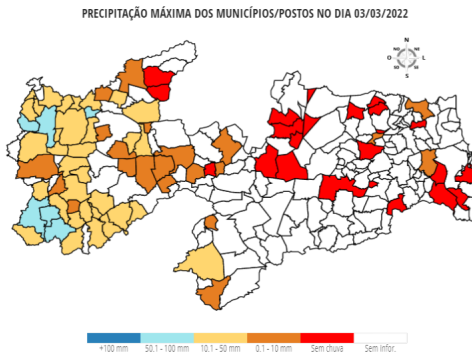

Chuvas Acumuladas do Dia (mm) - 03/03

Posto Pluviométrico	Total 03/03
Conceição	86,0
São Francisco	82,0
Ibiara	79,0
Santana de Mangueira	69,0
São João do Rio do Peixe/Antenor Navarro	67,0
Santa Helena	66,2
Tavares	47,2
Santa Inês	45,9

Posto Pluviométrico	Total 03/03
Triunfo	40,5
Curral Velho	37,8
Sousa/São Gonçalo	37,1
Santana dos Garrotes	35,0
Nova Olinda	32,0
Poço de José de Moura	29,8
Juru	25,4
Vieirópolis	25,1
Lastro	24,5
Marizópolis	23,5
Santa Cruz	21,9
Bernardino Batista	21,3
Uiraúna	20,5
Nazarezinho	20,0
Aparecida	19,0
Cajazeiras	18,6
São José da Lagoa Tapada	17,7
Cajazeiras/Açude Lagoa do Arroz	17,6
Jericó	17,0
Aguiar	16,5
Igaracy	16,0
Princesa Isabel	15,3
Diamante	15,0
Sousa	14,5
Manaíra	14,3
Condado	13,0
Pedra Branca	12,5
Itaporanga	12,2
Monteiro/EMBRAPA	12,0
São Bentinho	11,1
Bonito de Santa Fé	11,0
Água Branca	10,4
Paulista	10,0
Bom Sucesso	9,7
Cajazeirinhas	9,3
São José de Caiana	7,6
Boa Ventura	7,0
Amparo	6,6
Vista Serrana/Desterro de Malta	6,0
Patos/EMBRAPA	5,8

Posto Pluviométrico	Total 03/03
Jacaraú	3,5
Areia de Baraúnas	3,5
São Domingos	3,1
Sapé	3,0
Emas	2,8
São Sebastião do Umbuzeiro	2,5
Santa Teresinha	1,9
Catolé do Rocha	1,3
Catingueira	1,0
Cacimba de Areia	1,0
Mãe D`Água	0,9
Santa Luzia	0,6
São José de Piranhas	0,5
Serraria	0,3

Chuvas Acumuladas no Mês (mm) - 01/03 - 03/03

(Valores acumulados acima de 1,00mm)

Posto Pluviométrico	Total 01/03 - 03/03
Conceição	86,9
São Francisco	82,0
Ibiara	79,0
Santana de Mangueira	72,8
São João do Rio do Peixe/Antenor Navarro	67,0
Santa Helena	66,2
Triunfo	61,0
Santa Inês	51,9
Bernardino Batista	48,6
Tavares	47,2
Poço de José de Moura	45,4
Santana dos Garrotes	44,4
Joca Claudino/Santarém	41,6
Sousa/São Gonçalo	39,6
Curral Velho	37,8
Nova Olinda	32,0
Uiraúna	31,7
Lastro	29,0
Marizópolis	28,1
Vieirópolis	27,4
Juru	25,4
Cajazeiras	25,1
Pedra Branca	23,3
Poço Dantas	22,5
Santa Cruz	21,9

Posto Pluviométrico	Total 01/03 - 03/03
Cajazeiras/Açude Lagoa do Arroz	20,8
Nazarezinho	20,0
Aparecida	19,0
Igaracy	18,2
São José da Lagoa Tapada	17,7
Jericó	17,0
Aguiar	16,5
Sousa	15,9
Princesa Isabel	15,3
Diamante	15,0
Manaíra	14,3
Brejo dos Santos	14,0
Condado	13,0
Itaporanga	12,2
Monteiro/EMBRAPA	12,0
Bom Sucesso	11,4
Conde	11,3
São Domingos	11,2
São Bentinho	11,1
Bonito de Santa Fé	11,0
Água Branca	10,4
São José de Caiana	10,4
Paulista	10,0
Cajazeirinhas	9,3
Boa Ventura	7,0
Alhandra	6,9
Amparo	6,6
Vista Serrana/Desterro de Malta	6,0
Bayeux	5,9
Patos/EMBRAPA	5,8
Carrapateira	5,5
Catolé do Rocha/Escola Técnica	5,4
João Pessoa/DFAARA	4,8
Borborema	4,8
Catolé do Rocha	4,0
Jacaraú	3,5
Areia de Baraúnas	3,5
Solânea	3,3
Serraria	3,3
Sapé	3,0
Baía da Traição	3,0
Emas	2,8
Conde/Açude Gramame Mamuaba	2,8

Posto Pluviométrico	Total 01/03 - 03/03
Bananeiras	2,8
Belém do Brejo do Cruz	2,6
Mari	2,6
São Sebastião do Umbuzeiro	2,5
Santa Teresinha	1,9
Caiçara	1,4
Cruz do Espírito Santo	1,1
Catingueira	1,0
Cacimba de Areia	1,0

Posto Pluviométrico	Total 01/01 - 03/03
São José do Bonfim	334,1
Brejo do Cruz	329,5
Cajazeirinhas	328,0
São José de Piranhas	327,3
Tavares	325,1
Monte Horebe	324,6
Triunfo	323,5
Santana dos Garrotes	323,2
Ibiara	320,2
Malta	313,6
São José de Caiana	312,8
Juru	304,0
Itaporanga	300,1
Patos/EMBRAPA	294,5
Vieirópolis	293,1
Quixaba	288,1
Nazarezinho	287,0
Jericó	286,8
Curral Velho	286,3
Emas	282,9
Serra Grande	280,6
Catolé do Rocha/Escola Técnica	277,8
Mato Grosso	277,2
Caiçara	276,3
Santa Cruz	272,7
Catolé do Rocha	270,8
Jacaraú	268,8
Bayeux	268,4
São João do Rio do Peixe/Antenor Navarro	267,3
Aparecida	266,7
Alhandra	266,5
Brejo dos Santos	266,0
Bonito de Santa Fé	261,2
São José de Espinharas	260,2
Princesa Isabel	259,4
Piancó	257,4
Cacimba de Areia	253,3
São Sebastião do Umbuzeiro	253,3
Lastro	252,2
Rio Tinto	251,8
Mamanguape/ASPLAN	248,1
São Domingos	244,8
Taperoá	243,0

Chuvas Acumuladas no Ano (mm) - 01/01 - 03/03

(Valores acumulados acima de 100,00mm)

Posto Pluviométrico	Total 01/01 - 03/03
Marizópolis	548,7
Cajazeiras/Açude Lagoa do Arroz	523,6
Sousa/São Gonçalo	464,8
Condado	462,0
Santa Helena	447,4
Cachoeira dos Índios	435,5
Catingueira	432,6
Pedra Branca	427,5
Olho D`Água	416,3
Cajazeiras	410,5
Igaracy	406,0
Poço de José de Moura	404,3
Joca Claudino/Santarém	404,0
Aguiar	397,4
Bernardino Batista	396,5
Pombal	393,4
Diamante	392,4
Uiraúna	384,0
Manaíra	380,1
Bom Jesus	374,7
Mãe D`Água	370,3
São Bentinho	364,1
Vista Serrana/Desterro de Malta	356,4
Conceição	349,8
Carrapateira	341,8
São José do Brejo do Cruz	339,4
Desterro	338,8
Sousa	338,6
São Francisco	335,3
Boa Ventura	334,6

Posto Pluviométrico	Total 01/01 - 03/03
Imaculada	238,9
Santa Teresinha	236,6
João Pessoa/DFAARA	230,9
Santana de Mangueira	230,3
Poço Dantas	228,9
São José da Lagoa Tapada	228,1
Mataraca	224,2
Belém do Brejo do Cruz	222,9
Mari	219,7
Pilar	218,2
Cuité de Mamanguape	216,3
Conde	215,5
Sossêgo	215,0
Marcação	212,0
João Pessoa/CEDRES	206,4
Mamanguape	204,0
Conde/Açude Gramame Mamuaba	202,2
Coremas/Açude Coremas	201,8
Santa Luzia	201,5
Serra da Raiz	200,3
Bom Sucesso	200,3
Passagem	197,1
Teixeira	197,0
Areia de Baraúnas	195,2
Baía da Traição	193,1
Riacho dos Cavalos/Jenipapeiro dos Carreiros	191,5
Prata	190,1
Cruz do Espírito Santo	189,5
Bananeiras	186,4
São José dos Cordeiros	184,4
Sapé	183,2
São José do Sabugi	182,1
Paulista	181,0
Borborema	180,8
Itabaiana	180,5
Curral de Cima	179,2
Santa Inês	175,0
São Mamede	172,0
Assunção	171,0
Lagoa	170,5
Água Branca	167,8
Capim	167,1
Maturéia	163,0

Posto Pluviométrico	Total 01/01 - 03/03
Lucena	161,2
São Bento	160,2
Serraria	159,6
Tenório	159,5
Natuba	155,8
Ouro Velho	152,5
Cacimbas	152,2
Zabelê	150,6
Itaporanga/Fazenda Veludo	144,7
Várzea	143,5
Gurinhém	142,1
Amparo	137,3
Alagoa Grande	136,1
Duas Estradas	135,9
Salgadinho	135,8
Araçagi	134,9
Nova Olinda	134,6
Mogeirol	132,5
Sertãozinho	132,0
Barra de São Miguel	130,0
Guarabira	129,6
Lagoa Seca	127,6
São Sebastião de Lagoa de Roça	126,9
Cuitegi	123,9
Pedras de Fogo	123,4
Areia	120,3
Umbuzeiro	119,9
Dona Inês	118,2
Itapororoca	116,6
Nova Palmeira	116,2
Santa Luzia/Riacho do Saco	114,6
Serra Redonda	114,3
São João do Tigre	114,2
Pedra Lavrada	114,1
Pilões	113,8
Salgado de São Félix	112,7
Monteiro/EMBRAPA	112,3
Esperança/São Miguel	111,1
Juarez Távora	110,5
Ingá	109,9
São Miguel de Taipu	109,6
Gurjão	109,0
Pirpirituba	106,7

Posto Pluviométrico	Total 01/01 - 03/03
Cubati	106,6
Serra Branca	104,2
Campo de Santana/Tacima	103,4
Belém	103,2
São Vicente do Seridó/Seridó	103,0
Frei Martinho	101,9
Cuité	101,2
Aroeiras	101,0

Qualquer dúvida entrar em contato com:

Monitoramento Sala de Situação
Tel. Fixo: (83) 3310-6367
Cel: (83) 98841-9918
email: gemoh@aesapb.gov.br