

INFORME METEOROLÓGICO DIÁRIO SALA DE SITUAÇÃO

Campina Grande, 07 de dezembro de 2021

Análise

Nesta manhã, a atmosfera permanece com muitas nuvens no setor centro/oeste do Estado. Ao decorrer do dia, a nebulosidade deverá permanecer variável. Poderão ocorrer chuvas pontuais no final do dia no setor oeste do Estado. Nos demais setores o tempo deverá permanecer com pouca nebulosidade e predomínio do sol.



Imagem do satélite GOES – dia 07/12/2021 às 09h30min Fonte:

Distribuição Espacial das Chuvas

No período das 07:00h do dia 06/12/2021 às 07:00h do dia 07/12/2021, foram informadas precipitações em 6 dos 244 postos pluviométricos monitorados pela AESA. A maior precipitação foi observada em Conde/Açude Gramame Mamuaba : 2,8 mm.

PRECIPITAÇÃO MÁXIMA DOS MUNICÍPIOS/POSTOS NO DIA 07/12/2021

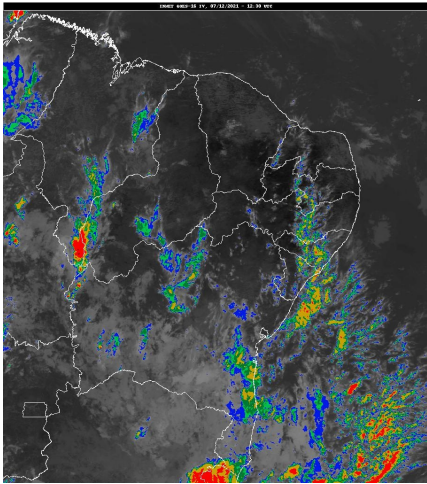
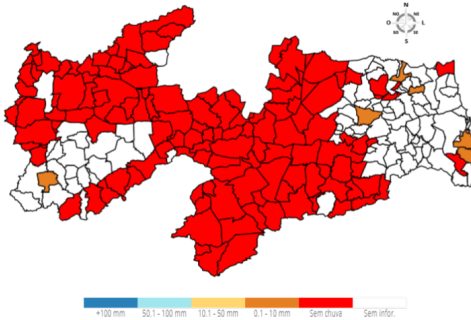

Chuvas Acumuladas do Dia (mm) - 07/12

Posto Pluviométrico	Total 07/12
Conde/Açude Gramame Mamuaba	2,8
Ibiara	2,5
Areia	1,2
Caiçara	0,5
Curral de Cima	0,2
João Pessoa/CEDRES	0,2

Chuvas Acumuladas no Mês (mm) - 01/12 - 07/12

(Valores acumulados acima de 1,00mm)

Posto Pluviométrico	Total 01/12 - 07/12
Vista Serrana/Desterro de Malta	36,5
São José de Piranhas	28,4
Santa Helena	23,5
Paulista	23,0
Princesa Isabel	22,3
Santa Teresinha	19,5
Igaracy	14,9
Condado	12,0
Cubati	11,6
Alhandra	9,0
Teixeira	8,7
Passagem	8,3
Santana de Mangueira	8,3
Curral Velho	8,0
Conde	7,7
Borborema	7,5
Aguiar	6,8
Poço de José de Moura	6,7
Tavares	6,6
São Sebastião do Umbuzeiro	6,6
Conde/Açude Gramame Mamuaba	6,6
Triunfo	6,5
Ibiara	6,0
Pedra Branca	5,9
Areia	5,8
João Pessoa/CEDRES	5,4
Cacimba de Areia	5,2
Mamanguape/ASPLAN	5,2
Cajazeiras	5,1
Bayeux	4,9
Serraria	4,9
Sousa/São Gonçalo	4,6
Ingá	4,5
Mato Grosso	4,4
Marizópolis	4,3
Riachão do Bacamarte	4,2
Bananeiras	4,2
Rio Tinto	4,0

Posto Pluviométrico	Total 01/12 - 07/12
Pombal	4,0
Itapororoca	4,0
Jacaraú	3,8
Lagoa Seca	3,6
Juru	3,2
Água Branca	3,0
Pilões	2,5
Santa Inês	2,5
Cajazeirinhas	2,3
Cajazeiras/Açude Lagoa do Arroz	2,2
Serra da Raiz	2,2
Caiçara	1,7
Zabelê	1,5
São Bentinho	1,4
Curral de Cima	1,4
Pirpirituba	1,3
São José de Caiana	1,3
Gurjão	1,2
Patos/EMBRAPA	1,1
Cruz do Espírito Santo	1,1
Esperança	1,1
Serra Redonda	1,1

Posto Pluviométrico	Total 01/01 - 07/12
Desterro	934,9
Rio Tinto	918,3
Bom Jesus	916,0
Cajazeiras	913,3
Cruz do Espírito Santo	905,7
São José de Caiana	892,5
Santa Helena	891,8
Cajazeirinhas	878,4
Vista Serrana/Desterro de Malta	875,6
Serra Grande	872,6
Marizópolis	861,5
Areia	850,0
Ibiara	846,4
Brejo do Cruz	833,7
Uiraúna	824,7
Fagundes	823,5
Riacho dos Cavalos/Jenipapeiro dos Carreiros	821,3
Cajazeiras/Açude Lagoa do Arroz	818,0
Itaporanga	812,4
Sousa/São Gonçalo	805,9
Bananeiras	804,5
Serraria	803,9
Aguiar	801,6
Poço de José de Moura	801,5
Pombal	799,4
Pitimbu	798,3
Jericó	794,6
Carrapateira	790,0
Santana de Mangueira	785,5
Mamanguape	783,7
São João do Rio do Peixe/Antenor Navarro	776,3
Mato Grosso	774,7
Sapé	771,6
Coremas/Açude Coremas	770,4
Solânea	767,1
Boa Ventura	766,7
Aparecida	766,0
Monte Horebe	765,5
Bernardino Batista	759,1
João Pessoa	757,6
Imaculada	751,9
Catingueira	749,2
Natuba	747,9

Chuvas Acumuladas no Ano (mm) - 01/01 - 07/12

(Valores acumulados acima de 600,00mm)

Posto Pluviométrico	Total 01/01 - 07/12
João Pessoa/DFAARA	1.791,1
Alhandra	1.620,8
Lucena	1.534,1
João Pessoa/Mares	1.479,8
Conde	1.393,2
Bayeux	1.366,4
João Pessoa/CEDRES	1.315,8
Baía da Traição	1.249,9
Marcação	1.242,3
Mataraca	1.153,8
João Pessoa/Mangabeira	1.070,3
Mamanguape/ASPLAN	1.056,4
Conde/Açude Gramame Mamuaba	1.043,4
Pedra Branca	1.033,6
Triunfo	972,0
São José da Lagoa Tapada	953,9
Diamante	940,0

Posto Pluviométrico	Total 01/01 - 07/12
Santa Teresinha	742,5
Igaracy	742,3
Paulista	739,1
Pilões	726,5
Malta	725,2
Itaporanga/Fazenda Veludo	724,5
Bonito de Santa Fé	724,4
Nazarezinho	723,0
Patos/EMBRAPA	722,4
Agua Branca	719,2
Santa Cruz	712,5
Tavares	711,2
São Bentinho	701,6
Jacaraú	698,0
Princesa Isabel	696,4
Cachoeira dos Índios	691,2
Sousa	691,2
Poço Dantas	690,2
Catolé do Rocha	687,7
São José do Bonfim	687,0
São Francisco	686,1
Alagoa Grande	679,6
Belém do Brejo do Cruz	675,4
Lagoa	675,3
Borborema	673,8
Olho D`Água	670,3
Catolé do Rocha/Escola Técnica	665,0
Lastro	661,2
São Domingos	658,5
Curral Velho	650,8
São José de Piranhas	648,4
Nova Olinda	644,7
Santana dos Garrotes	641,0
Bom Sucesso	636,0
Umbuzeiro	634,2
Emas	629,5
Lagoa Seca	623,3
Santa Inês	620,5
Pilõezinhos	613,9
São Bento	612,0
Juru	610,4
Serra da Raiz	607,4
Condado	604,7

Posto Pluviométrico	Total 01/01 - 07/12
Vieirópolis	604,3

Qualquer dúvida entrar em contato com:

Monitoramento Sala de Situação
Tel. Fixo: (83) 3310-6367
Cel: (83) 98841-9918
email: gemoh@aes.gov.br