

INFORME METEOROLÓGICO DIÁRIO SALA DE SITUAÇÃO

Campina Grande, 08 de março de 2022

Análise

Nesta terça-feira, o céu apresenta-se de parcialmente nublado a claro sobre grande parte do estado da Paraíba. No decorrer do dia, existe a possibilidade de ocorrência de chuvas isoladas nas regiões do Sertão, Alto Sertão e Cariri/Curimataú, principalmente nos períodos da tarde e noite. Nas demais regiões poderão ocorrer chuvas ocasionais.



Imagem do satélite GOES – dia 08/03/2022 às 09h30min Fonte:

Distribuição Espacial das Chuvas

No período das 07:00h do dia 07/03/2022 às 07:00h do dia 08/03/2022, foram informadas precipitações em 13 dos 244 postos pluviométricos monitorados pela AESA. A maior precipitação foi observada em Santa Inês : 21,0 mm.

PRECIPITAÇÃO MÁXIMA DOS MUNICÍPIOS/POSTOS NO DIA 08/03/2022

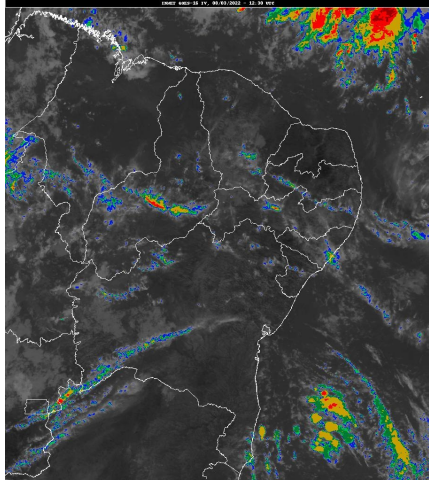
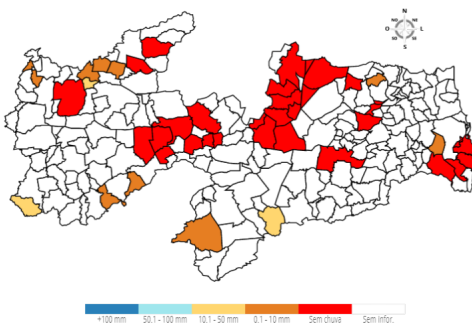

Chuvas Acumuladas do Dia (mm) - 08/03

Posto Pluviométrico	Total 08/03
Santa Inês	21,0
Caraúbas	11,0
São Francisco	10,6
Bom Sucesso	9,3
Jericó	8,9
Dona Inês	7,8
Bernardino Batista	6,8
Tavares	5,2

Posto Pluviométrico	Total 08/03
Santa Cruz	4,6
Cruz do Espírito Santo	3,1
Água Branca	2,8
Monteiro/EMBRAPA	2,3
Poço de José de Moura	2,0

Chuvas Acumuladas no Mês (mm) - 01/03 - 08/03 (Valores acumulados acima de 1,00mm)

Posto Pluviométrico	Total 01/03 - 08/03
João Pessoa/DFAARA	143,6
Santana de Mangueira	130,6
Cajazeiras	123,5
Pedras de Fogo	120,6
Conceição	115,7
Ibiara	113,5
Conde/Açude Gramame Mamuaba	113,1
Bom Jesus	112,6
Catingueira	110,5
São Bentinho	108,8
Rio Tinto	107,5
Santa Helena	106,8
Juru	106,2
Tavares	104,2
Lagoa	103,3
Água Branca	102,6
Marizópolis	101,9
Areia	101,5
Olho D'Água	101,4
Cajazeirinhas	100,1
Mato Grosso	99,8
Bayeux	99,4
São Francisco	98,8
Santa Inês	97,1
Sousa/São Gonçalo	94,8
Serra Branca	94,0
Itaporanga	93,3
Conde	90,6
Mamanguape	89,9
Alhandra	84,2
Curral Velho	79,8

Posto Pluviométrico	Total 01/03 - 08/03
Natuba	78,5
Condado	78,1
Bom Sucesso	77,6
Jericó	75,6
Nazarezinho	72,0
João Pessoa/CEDRES	71,5
Pombal	71,3
Santa Cruz	70,0
Diamante	69,7
Sousa	69,5
Cruz do Espírito Santo	69,1
São João do Rio do Peixe/Antenor Navarro	67,0
Aparecida	66,6
Bernardino Batista	66,2
Mamanguape/ASPLAN	66,0
Santana dos Garrotes	65,8
Pirpirituba	64,7
Igaracy	64,6
Santa Teresinha	64,4
Serra da Raiz	63,6
Joca Claudino/Santarém	61,9
São José do Sabugi	61,3
Paulista	61,2
Triunfo	61,0
Emas	59,8
Sumé	59,6
Piancó	58,4
Taperoá	57,2
Cajazeiras/Açude Lagoa do Arroz	55,6
Aguiar	55,1
Lastro	54,7
Salgado de São Félix	54,3
Parari	53,0
Alagoinha	52,4
Mari	51,7
Amparo	51,4
Sumé/UFCG	51,4
Junco do Seridó	51,0
Baía da Traição	50,3
Borborema	48,4
Santo André	48,2
Poço de José de Moura	47,4
São José dos Cordeiros	46,8

Posto Pluviométrico	Total 01/03 - 08/03
Bananeiras	45,9
Esperança	45,7
Catolé do Rocha/Escola Técnica	45,1
Capim	44,2
Malta	42,2
Serraria	42,2
Pedra Branca	42,1
Poço Dantas	41,5
Campina Grande/São José da Mata	41,5
Salgadinho	41,4
Solânea	41,3
Monteiro/EMBRAPA	41,1
Princesa Isabel	40,0
São José de Espinharas	38,8
Itaporanga/Fazenda Veludo	38,0
Assunção	38,0
Vista Serrana/Desterro de Malta	38,0
São José da Lagoa Tapada	37,8
Prata	37,3
Patos/EMBRAPA	36,9
Juazeirinho	36,7
Catolé do Rocha	36,5
Boa Ventura	36,5
Esperança/São Miguel	36,2
Lagoa Seca	36,0
Jacaraú	35,6
Areial	35,1
São Domingos	35,0
Alagoa Nova	34,8
Sapé	32,8
Nova Olinda	32,0
Uiraúna	31,7
São João do Cariri	31,4
Pilar	30,1
Carrapateira	29,3
Fagundes	28,8
Caiçara	28,5
Araçagi	28,4
Vieirópolis	27,4
Curral de Cima	27,3
Manaíra	27,2
Itatuba	27,1
Sertãozinho	27,0

Posto Pluviométrico	Total 01/03 - 08/03
São José de Caiana	27,0
Olivedos	25,8
Itabaiana	25,0
Serra Redonda	25,0
Ouro Velho	25,0
Areia de Baraúnas	24,5
Belém do Brejo do Cruz	24,0
Livramento	23,3
Barra de São Miguel	22,5
São Sebastião de Lagoa de Roça	21,9
Cacimba de Areia	21,5
Guarabira	20,6
São José de Piranhas	20,5
Bonito de Santa Fé	20,5
São Bento	20,0
Alagoa Grande	20,0
Puxinanã	19,8
Caraúbas	19,7
Cacimba de Dentro	19,6
Dona Inês	19,1
Riacho dos Cavalos/Jenipapeiro dos Carreiros	18,4
Santa Luzia	17,9
São José do Bonfim	16,7
Soledade/Fazenda Pendência	16,0
Teixeira	15,9
Gurinhém	15,7
Imaculada	15,6
Massaranduba	14,7
Campina Grande/INSA	14,5
Brejo dos Santos	14,0
Quixaba	14,0
Monte Horebe	14,0
Passagem	13,3
Mãe D`Água	13,3
Campina Grande/EMBRAPA	13,2
Santa Cecília	13,2
Arara	12,7
Maturéia	12,0
Campo de Santana/Tacima	12,0
Caturité/Fazenda Campo de Emas	12,0
São Mamede	11,5
Ingá	10,5
Brejo do Cruz	10,3

Posto Pluviométrico	Total 01/03 - 08/03
Serra Grande	10,0
Algodão de Jandaíra	8,8
Queimadas	8,0
Soledade	7,7
Pilões	7,5
Cuitegi	7,3
São Vicente do Seridó/Seridó	6,6
São Domingos do Cariri	5,8
Tenório	5,0
Várzea	5,0
Nova Floresta	4,8
São Sebastião do Umbuzeiro	4,3
Zabelê	4,1
Gado Bravo	3,9
Riachão do Bacamarte	3,5
Riachão	3,2
Riacho de Santo Antônio	3,0
Pedra Lavrada	2,6
Cachoeira dos Índios	2,5
São Vicente do Seridó	2,3
São João do Tigre	2,0
Picuí	1,7
Barra de Santa Rosa	1,4
Cubati	1,4
Coremas/Açude Coremas	1,0

Chuvas Acumuladas no Ano (mm) - 01/01 - 08/03

(Valores acumulados acima de 150,00mm)

Posto Pluviométrico	Total 01/01 - 08/03
Marizópolis	622,5
Cajazeiras/Açude Lagoa do Arroz	558,4
Cachoeira dos Índios	548,6
Catingueira	542,1
Condado	527,1
Sousa/São Gonçalo	520,0
Bom Jesus	519,3
Olho D`Água	517,7
Cajazeiras	508,9
Santa Helena	488,0
Pombal	464,7
São Bentinho	461,8
Igaracy	452,4
Diamante	447,1

Posto Pluviométrico	Total 01/01 - 08/03
Pedra Branca	446,3
Aguiar	436,0
Joca Claudino/Santarém	424,3
Piancó	419,6
Cajazeirinhas	418,8
Bernardino Batista	414,1
Poço de José de Moura	406,3
Manaíra	393,0
Sousa	392,2
Vista Serrana/Desterro de Malta	388,4
Uiraúna	386,5
Juru	384,8
Mãe D`Água	382,7
Tavares	382,1
Itaporanga	381,2
Conde/Açude Gramame Mamuaba	380,5
São José do Brejo do Cruz	379,7
Conceição	378,6
João Pessoa/DFAARA	369,7
Desterro	369,0
Carrapateira	364,7
Boa Ventura	364,1
Bayeux	361,9
Rio Tinto	359,2
Malta	355,8
Ibiara	354,7
São Francisco	352,1
São José do Bonfim	350,8
São José de Piranhas	347,3
Santana dos Garrotes	344,6
Jericó	340,9
Emas	339,9
Brejo do Cruz	339,8
Alhandra	339,6
Nazarezinho	339,0
Monte Horebe	338,6
Mato Grosso	336,5
São José de Caiana	329,4
Curral Velho	328,3
Patos/EMBRAPA	325,6
Triunfo	323,5
Santa Cruz	320,8
Catolé do Rocha/Escola Técnica	317,5

Posto Pluviométrico	Total 01/01 - 08/03
Aparecida	314,3
Mamanguape/ASPLAN	314,1
Caiçara	303,4
Catolé do Rocha	303,3
Quixaba	302,1
Jacaraú	300,9
Taperoá	300,2
Santa Teresinha	299,1
São José de Espinharas	299,0
Conde	294,8
Mamanguape	293,9
Vieirópolis	293,1
Serra Grande	290,6
Santana de Mangueira	288,1
Princesa Isabel	284,1
João Pessoa/CEDRES	281,8
Lastro	277,9
Bonito de Santa Fé	275,4
Cacimba de Areia	273,8
Lagoa	273,8
Mari	273,3
São Domingos	268,6
São João do Rio do Peixe/Antenor Navarro	267,3
Bom Sucesso	266,5
São José do Sabugi	266,1
Brejo dos Santos	266,0
Serra da Raiz	264,6
Água Branca	260,0
Cruz do Espírito Santo	257,5
São Sebastião do Umbuzeiro	255,1
Imaculada	254,5
Pilar	248,3
Marcação	248,3
São José da Lagoa Tapada	248,2
Poço Dantas	247,9
Belém do Brejo do Cruz	244,3
Pedras de Fogo	244,0
Baía da Traição	240,4
Natuba	234,3
Paulista	232,2
São José dos Cordeiros	231,2
Bananeiras	229,5
Borborema	224,4

Posto Pluviométrico	Total 01/01 - 08/03
Mataraca	224,2
Prata	223,9
Santa Inês	221,8
Areia	221,2
Capim	219,3
Santa Luzia	218,8
Cuité de Mamanguape	216,3
Areia de Baraúnas	216,2
Sossêgo	215,0
Sapé	213,0
Teixeira	212,9
Riacho dos Cavalos/Jenipapeiro dos Carreiros	210,5
Passagem	210,4
Assunção	209,0
Curral de Cima	206,2
Itabaiana	205,5
Coremas/Açude Coremas	202,8
Serraria	198,5
Serra Branca	198,2
São Mamede	183,5
Itaporanga/Fazenda Veludo	182,7
Amparo	182,1
São Bento	180,2
Ouro Velho	177,5
Salgadinho	177,2
Maturéia	175,0
Tenório	174,2
Pirpirituba	171,1
Salgado de São Félix	167,0
Lagoa Seca	163,6
Lucena	161,2
Araçagi	160,2
Sertãozinho	159,0
Gurinhém	157,8
Alagoa Grande	156,1
Zabelê	154,7
Barra de São Miguel	152,5
Cacimbas	152,2
Guarabira	150,1

Cel: (83) 98841-9918
email: gemoh@aesa.pb.gov.br**Qualquer dúvida entrar em contato com:**Monitoramento Sala de Situação
Tel. Fixo: (83) 3310-6367