

INFORME METEOROLÓGICO DIÁRIO SALA DE SITUAÇÃO

Campina Grande, 09 de setembro de 2021

Análise

Permanecem, nesta quinta-feira, condições de reduzida nebulosidade sobre o estado da Paraíba. No decorrer do dia, o céu deverá variar de parcialmente nublado a claro. Apenas na parte leste do Estado, a concentração de nuvens poderá ser um pouco maior.



Imagem do satélite GOES – dia 09/09/2021 às 09h30min Fonte:

Distribuição Espacial das Chuvas

No período das 07:00h do dia 08/09/2021 às 07:00h do dia 09/09/2021, foram informadas precipitações em 7 dos 244 postos pluviométricos monitorados pela AESA. A maior precipitação foi observada em Alhandra : 3,0 mm.

PRECIPITAÇÃO MÁXIMA DOS MUNICÍPIOS/POSTOS NO DIA 09/09/2021

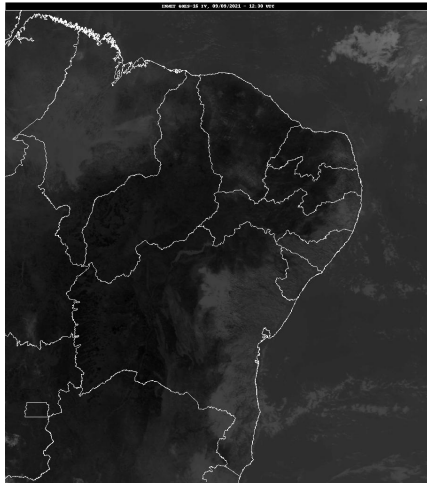
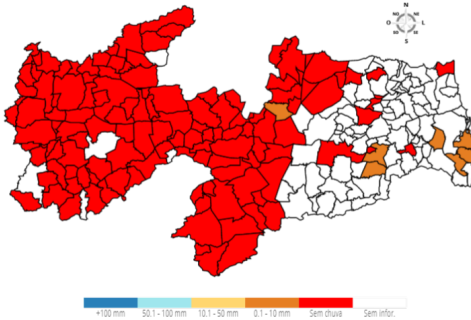

Chuvas Acumuladas do Dia (mm) - 09/09

Posto Pluviométrico	Total 09/09
Alhandra	3,0
Conde/Açude Gramame Mamuaba	1,8
Cruz do Espírito Santo	0,9
Itatuba	0,7
São Vicente do Seridó	0,2
João Pessoa/DFAARA	0,2
Ingá	0,1

Chuvas Acumuladas no Mês (mm) - 01/09 - 09/09

(Valores acumulados acima de 1,00mm)

Posto Pluviométrico	Total 01/09 - 09/09
Natuba	17,8
Fagundes	16,4
Alhandra	13,3
Serraria	9,5
Borborema	9,2
Conde/Açude Gramame Mamuaba	8,2
Sapé	7,4
Bayeux	7,0
Mari	6,7
Cruz do Espírito Santo	6,7
João Pessoa/DFAARA	5,8
Alagoinha	5,3
Bananeiras	5,3
Itabaiana	5,1
Pedra Branca	5,1
João Pessoa/CEDRES	4,9
Pilões	4,6
Areia	4,0
Solânea	3,5
Araçagi	3,2
Mataraca	3,0
Santana dos Garrotes	2,9
Mamanguape	2,8
Cuitegi	2,7
Lagoa Seca	2,2
Baía da Traição	1,9
Jacaraú	1,7
Campina Grande/EMBRAPA	1,7
Conde	1,6
Rio Tinto	1,6
Cacimba de Dentro	1,6
Campina Grande/INSA	1,5
Campina Grande/São José da Mata	1,3
Alagoa Grande	1,2
São Sebastião de Lagoa de Roça	1,1
Caturité	1,0
Ingá	1,0

Chuvas Acumuladas no Ano (mm) - 01/01 - 09/09

(Valores acumulados acima de 600,00mm)

Posto Pluviométrico	Total 01/01 - 09/09
João Pessoa/DFAARA	1.704,2
Alhandra	1.495,6
Lucena	1.459,0
João Pessoa/Mares	1.386,8
Bayeux	1.277,7
Conde	1.276,3
João Pessoa/CEDRES	1.234,4
Marcação	1.160,7
Baía da Traição	1.150,6
Mataraca	984,1
Mamanguape/ASPLAN	941,4
Conde/Açude Gramame Mamuaba	939,8
Desterro	934,9
Triunfo	912,3
São José da Lagoa Tapada	906,3
Pedra Branca	887,9
Bom Jesus	874,4
Rio Tinto	866,9
Cajazeirinhas	866,1
Cruz do Espírito Santo	863,5
Diamante	857,0
Cajazeiras	846,7
Vista Serrana/Desterro de Malta	837,1
João Pessoa/Mangabeira	830,9
Fagundes	819,4
Uiraúna	807,9
Marizópolis	800,9
Riacho dos Cavalos/Jenipapeiro dos Carreiros	798,8
Pitimbu	798,3
Santa Helena	794,8
Areia	794,0
Jericó	782,4
Sousa/São Gonçalo	773,7
Pombal	771,6
Ibiara	770,1
Poço de José de Moura	763,2
Aparecida	759,7
Coremas/Açude Coremas	758,6
João Pessoa	757,6
Brejo do Cruz	756,4
Mato Grosso	755,7

Posto Pluviométrico	Total 01/01 - 09/09
Itaporanga	755,0
Serra Grande	751,5
Mamanguape	750,7
Catingueira	744,2
Carrapateira	740,2
Cajazeiras/Açude Lagoa do Arroz	739,4
Bernardino Batista	737,1
Serraria	733,0
Imaculada	729,2
Sapé	725,8
Bananeiras	725,3
Monte Horebe	724,8
Itaporanga/Fazenda Veludo	721,2
São José de Caiana	719,7
Paulista	716,1
Malta	714,6
Natuba	709,1
Água Branca	705,0
Santa Cruz	704,8
Patos/EMBRAPA	696,6
Solânea	695,1
Aguiar	695,1
Cachoeira dos Índios	691,2
Igaracy	689,1
Sousa	687,7
São José do Bonfim	687,0
São Bentinho	686,2
Poço Dantas	682,0
Nazarezinho	678,0
Boa Ventura	676,1
Pilões	674,5
Santa Teresinha	672,5
Olho D`Água	670,3
Santana de Mangueira	667,2
Catolé do Rocha	664,1
Tavares	660,0
São Domingos	658,5
Alagoa Grande	657,5
Lagoa	653,1
Catolé do Rocha/Escola Técnica	652,0
Jacaraú	646,9
Lastro	646,6
Princesa Isabel	646,3

Posto Pluviométrico	Total 01/01 - 09/09
Nova Olinda	644,7
Belém do Brejo do Cruz	643,6
São Francisco	636,8
Bom Sucesso	634,5
Emas	629,5
Bonito de Santa Fé	625,4
Santa Inês	612,8
Borborema	611,6
São João do Rio do Peixe/Antenor Navarro	606,7
Vieirópolis	604,3
Umbuzeiro	600,0

Qualquer dúvida entrar em contato com:

Monitoramento Sala de Situação
Tel. Fixo: (83) 3310-6367
Cel: (83) 98841-9918
email: gemoh@aes.pb.gov.br