

INFORME METEOROLÓGICO DIÁRIO SALA DE SITUAÇÃO

Campina Grande, 09 de novembro de 2021

Análise

A atmosfera tende a permanecer estável em grande parte da Paraíba nesta terça-feira. Ventos úmidos provenientes do oceano Atlântico em direção ao setor leste do Estado podem favorecer a ocorrência de chuvas isoladas, especialmente, no Litoral. Nas demais regiões o tempo deverá permanecer com pouca nebulosidade e predomínio do sol, contribuindo com os registros de altas temperaturas e baixo teor de umidade relativa.



Imagem do satélite GOES – dia 09/11/2021 às 09h20min Fonte:

Distribuição Espacial das Chuvas

No período das 07:00h do dia 08/11/2021 às 07:00h do dia 09/11/2021, foram informadas precipitações em 9 dos 244 postos pluviométricos monitorados pela AESA. A maior precipitação foi observada em Cajazeiras/Açude Lagoa do Arroz : 21,7 mm.

PRECIPITAÇÃO MÁXIMA DOS MUNICÍPIOS/POSTOS NO DIA 09/11/2021

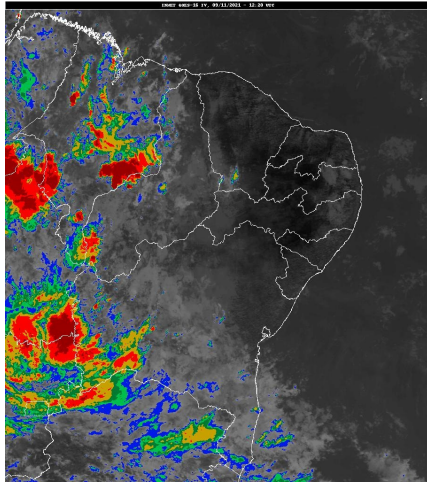
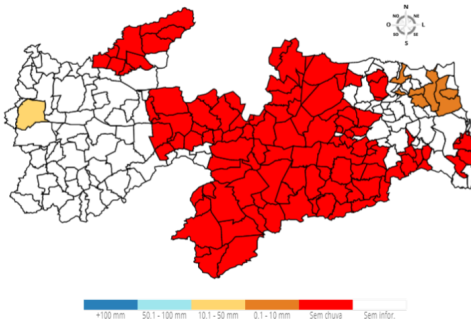

Chuvas Acumuladas do Dia (mm) - 09/11

Posto Pluviométrico	Total 09/11
Cajazeiras/Açude Lagoa do Arroz	21,7
Cajazeiras	9,1
Marcação	7,3
Itapororoca	2,7
Mamanguape	2,6
Rio Tinto	1,7
Curral de Cima	1,5
Sertãozinho	1,4

Posto Pluviométrico	Total 09/11
Caiçara	0,8

Chuvas Acumuladas no Mês (mm) - 01/11 - 09/11

(Valores acumulados acima de 1,00mm)

Posto Pluviométrico	Total 01/11 - 09/11
São José de Piranhas	53,0
Nazareinho	45,0
São José da Lagoa Tapada	36,0
Monte Horebe	28,5
Carrapateira	22,7
Cajazeiras/Açude Lagoa do Arroz	21,7
Aguiar	17,1
Cajazeiras	17,0
Igaracy	15,3
Uiraúna	14,8
Joca Claudino/Santarém	13,2
Bernardino Batista	12,8
Coremas/Açude Coremas	11,8
Poço de José de Moura	11,4
Santana dos Garrotes	10,7
Cajazeirinhas	10,0
Água Branca	9,0
Triunfo	8,5
Marcação	7,3
Bom Jesus	7,1
Sapé	5,8
Marizópolis	5,3
Curral de Cima	5,2
Catingueira	5,0
Sertãozinho	4,0
Alhandra	4,0
Bonito de Santa Fé	3,8
Mamanguape	3,8
Conde	3,7
Sousa/São Gonçalo	3,3
Rio Tinto	3,1
Serraria	2,8
Itapororoca	2,7
Pedra Branca	2,3

Posto Pluviométrico	Total 01/11 - 09/11
Baía da Traição	2,1
Serra Grande	2,1
Vista Serrana/Desterro de Malta	2,0
Patos/EMBRAPA	2,0
Dona Inês	1,6
Caiçara	1,4
Mataraca	1,3
Serra da Raiz	1,3
Santana de Mangueira	1,3

Chuvas Acumuladas no Ano (mm) - 01/01 - 09/11

(Valores acumulados acima de 600,00mm)

Posto Pluviométrico	Total 01/01 - 09/11
João Pessoa/DFAARA	1.754,9
Alhandra	1.600,3
Lucena	1.515,3
João Pessoa/Mares	1.413,1
Conde	1.368,1
Bayeux	1.339,8
João Pessoa/CEDRES	1.295,1
Marcação	1.226,0
Baía da Traição	1.203,4
Mataraca	1.109,2
João Pessoa/Mangabeira	1.033,2
Conde/Açude Gramame Mamuaba	1.031,4
Pedra Branca	1.022,8
Mamanguape/ASPLAN	1.009,9
São José da Lagoa Tapada	953,9
Desterro	934,9
Triunfo	931,0
Diamante	930,0
Rio Tinto	905,9
Cruz do Espírito Santo	897,6
Bom Jesus	881,5
Cajazeirinhas	876,1
Cajazeiras	872,8
Areia	840,6
Vista Serrana/Desterro de Malta	839,1
Ibiara	834,8
Serra Grande	827,4
Fagundes	823,5
Uiraúna	822,7

Posto Pluviométrico	Total 01/01 - 09/11
Riacho dos Cavalos/Jenipapeiro dos Carreiros	818,3
Santa Helena	810,5
Marizópolis	807,6
Pitimbu	798,3
Bananeiras	798,0
Serraria	797,6
Pombal	790,7
Sousa/São Gonçalo	786,2
Jericó	784,7
Poço de José de Moura	780,7
São João do Rio do Peixe/Antenor Navarro	776,3
Cajazeiras/Açude Lagoa do Arroz	775,8
Itaporanga	774,4
Brejo do Cruz	774,2
Mamanguape	773,7
Sapé	770,8
Coremas/Açude Coremas	770,4
Santana de Mangueira	767,3
Solânea	767,1
Aparecida	766,0
Monte Horebe	764,8
Mato Grosso	763,9
Carrapateira	762,9
Boa Ventura	762,1
João Pessoa	757,6
Bernardino Batista	755,4
Imaculada	751,9
São José de Caiana	750,9
Catingueira	749,2
Natuba	741,3
Malta	725,2
Itaporanga/Fazenda Veludo	724,5
Nazarezinho	723,0
Pilões	718,7
Patos/EMBRAPA	717,6
Paulista	716,1
Água Branca	715,2
Aguiar	712,2
Bonito de Santa Fé	710,1
Tavares	704,8
Santa Cruz	704,8
Igaracy	704,4
São Bentinho	700,2

Posto Pluviométrico	Total 01/01 - 09/11
Cachoeira dos Índios	691,2
Sousa	687,7
São José do Bonfim	687,0
Catolé do Rocha	686,2
Poço Dantas	682,0
Jacaraú	680,2
Alagoa Grande	677,7
Santa Teresinha	672,5
Olho D`Água	670,3
Lagoa	667,3
Princesa Isabel	665,8
Catolé do Rocha/Escola Técnica	665,0
Belém do Brejo do Cruz	663,1
Borborema	660,5
São Domingos	658,5
São Francisco	654,7
Lastro	646,6
Nova Olinda	644,7
Bom Sucesso	634,5
Santana dos Garrotes	633,3
Umbuzeiro	631,1
Emas	629,5
Santa Inês	612,8
São José de Piranhas	608,6
Lagoa Seca	607,7
Vieirópolis	604,3
Juru	603,2
Curral Velho	601,3
Pilõesinhos	601,1

Qualquer dúvida entrar em contato com:

Monitoramento Sala de Situação
Tel. Fixo: (83) 3310-6367
Cel: (83) 98841-9918
email: gemoh@aes.pb.gov.br