

INFORME METEOROLÓGICO DIÁRIO SALA DE SITUAÇÃO

Campina Grande, 10 de março de 2022

Análise

Observa-se que o tempo encontra-se instável e com maior concentração de nebulosidade sobre o setor oeste do estado da Paraíba. No decorrer do dia, a nebulosidade deverá ficar variável e propícia à ocorrência de pancadas de chuva, principalmente nas regiões do Alto Sertão e Sertão. Nas demais áreas do Estado, também poderão ser registradas chuvas de forma ocasional.



Imagem do satélite GOES – dia 10/03/2022 às 10h40min Fonte:

Distribuição Espacial das Chuvas

No período das 07:00h do dia 09/03/2022 às 07:00h do dia 10/03/2022, foram informadas precipitações em 36 dos 244 postos pluviométricos monitorados pela AESA. A maior precipitação foi observada em Santa Helena : 17,7 mm.

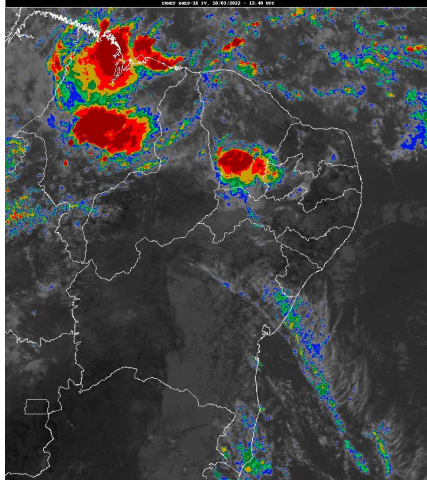
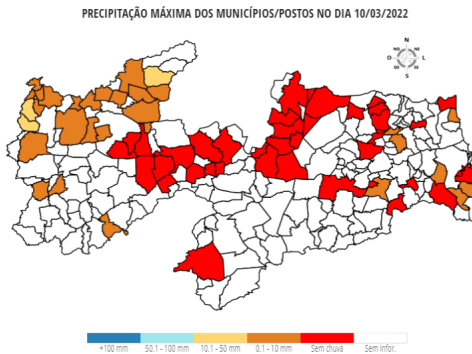

Posto Pluviométrico	Total 10/03
Poço de José de Moura	5,5
Joca Claudino/Santarém	4,5
São José de Caiana	4,0
Riacho dos Cavalos/Jenipapeiro dos Carreiros	3,7
Pirpirituba	3,3
Poço Dantas	3,1
Tavares	3,0
Cruz do Espírito Santo	2,9
Cajazeiras/Açude Lagoa do Arroz	2,6
Bernardino Batista	2,3
Vista Serrana/Desterro de Malta	2,0
Bom Sucesso	2,0
Aparecida	1,9
Santa Cruz	1,8
Lastro	1,7
Paulista	1,7
Jericó	1,6
Bonito de Santa Fé	1,5
Sousa	1,2
São Domingos	1,0
Alhandra	1,0
Conde/Açude Gramame Mamuaba	1,0
Ingá	1,0
Conde	0,8
Guarabira	0,8
Sousa/São Gonçalo	0,6
Baía da Traição	0,2
Cajazeiras/Açude Engenheiro Ávidos	0,2

Chuvas Acumuladas do Dia (mm) - 10/03

Posto Pluviométrico	Total 10/03
Santa Helena	17,7
Triunfo	16,4
Brejo do Cruz	14,0
São Bento	9,4
Uiraúna	9,2
Catolé do Rocha/Escola Técnica	8,2
Cajazeiras	7,2
Catolé do Rocha	6,6

Chuvas Acumuladas no Mês (mm) - 01/03 - 10/03

(Valores acumulados acima de 1,00mm)

Posto Pluviométrico	Total 01/03 - 10/03
Mataraca	150,4
Cajazeiras	148,2
João Pessoa/DFAARA	147,8
Santa Helena	136,5
Santana de Mangueira	130,6
Lagoa	122,3
Pedras de Fogo	120,6
Catingueira	118,5

Posto Pluviométrico	Total 01/03 - 10/03
Conceição	117,3
Ibiara	114,5
Conde/Açude Gramame Mamuaba	114,1
Triunfo	112,6
Bom Jesus	112,6
São Bentinho	112,3
Marizópolis	110,2
Rio Tinto	108,6
Mato Grosso	108,3
Tavares	107,2
Juru	106,2
Sousa/São Gonçalo	104,6
Cajazeirinhas	102,6
Água Branca	102,6
Areia	101,5
Olho D'Água	101,4
Bayeux	99,4
São Francisco	98,8
Santa Inês	97,1
Condado	96,6
Sousa	95,2
Serra Branca	94,0
Itaporanga	93,3
Conde	93,2
Mamanguape	89,9
Aparecida	86,2
Nazarezinho	86,0
Bom Sucesso	85,8
Alhandra	85,2
Cachoeira dos Índios	81,1
Bernardino Batista	80,5
Diamante	80,2
Curral Velho	79,8
Jericó	78,8
Natuba	78,5
Santa Cruz	78,3
Pombal	73,6
Cajazeiras/Açude Lagoa do Arroz	72,6
Cruz do Espírito Santo	72,0
João Pessoa/CEDRES	71,5
Pirpirituba	71,3
Emas	70,8
Santa Teresinha	69,4

Posto Pluviométrico	Total 01/03 - 10/03
Igaracy	67,8
Paulista	67,7
Lastro	67,2
São João do Rio do Peixe/Antenor Navarro	67,0
Joca Claudino/Santarém	66,4
Mamanguape/ASPLAN	66,0
Santana dos Garrotes	65,8
Serra da Raiz	63,6
Poço de José de Moura	61,8
São José do Sabugi	61,5
Itaporanga/Fazenda Veludo	61,2
Catolé do Rocha/Escola Técnica	60,7
Poço Dantas	60,0
Sumé	59,6
Piancó	58,4
Taperoá	57,2
Bananeiras	56,9
Aguiar	55,1
Salgado de São Félix	54,3
São José de Espinharas	53,2
Parari	53,0
Malta	52,9
Baía da Traição	52,5
Alagoinha	52,4
Mari	51,7
Amparo	51,4
Sumé/UFCG	51,4
Junco do Seridó	51,0
Catolé do Rocha	49,9
São José da Lagoa Tapada	48,8
Borborema	48,4
Santo André	48,2
São José dos Cordeiros	46,8
Esperança	45,7
Capim	44,2
Brejo dos Santos	44,0
Vista Serrana/Desterro de Malta	44,0
Pedra Branca	42,8
Boa Ventura	42,5
Serraria	42,2
Monteiro/EMBRAPA	41,6
Campina Grande/São José da Mata	41,5
Salgadinho	41,4

Posto Pluviométrico	Total 01/03 - 10/03
Solânea	41,3
Uiraúna	40,9
Princesa Isabel	40,0
Patos/EMBRAPA	39,7
São Domingos	38,8
Assunção	38,0
Prata	37,3
Juazeirinho	36,7
Esperança/São Miguel	36,2
Lagoa Seca	36,0
Jacaraú	35,6
Areial	35,1
Alagoa Nova	34,8
Brejo do Cruz	34,5
Sapé	34,0
Itapororoca	33,7
Nova Olinda	32,0
São João do Cariri	31,4
São José de Caiana	31,0
Riacho dos Cavalos/Jenipapeiro dos Carreiros	30,3
Pilar	30,1
Imaculada	29,4
São Bento	29,4
Carrapateira	29,3
Desterro	28,8
Fagundes	28,8
Araçagi	28,5
Caiçara	28,5
Curral de Cima	27,5
Vieirópolis	27,4
Manaíra	27,2
Itatuba	27,1
Sertãozinho	27,0
Cajazeiras/Açude Engenheiro Ávidos	27,0
Olivedos	25,8
Itabaiana	25,0
Serra Redonda	25,0
Ouro Velho	25,0
Bonito de Santa Fé	25,0
Areia de Baraúnas	24,5
Belém do Brejo do Cruz	24,0
Livramento	23,3
Barra de São Miguel	22,5

Posto Pluviométrico	Total 01/03 - 10/03
Mãe D'Água	22,5
Caraúbas	22,4
São José de Piranhas	22,2
São Sebastião de Lagoa de Roça	21,9
Cacimba de Areia	21,5
Guarabira	21,4
Alagoa Grande	20,0
Puxinanã	19,8
Cacimba de Dentro	19,6
Dona Inês	19,1
São José do Bonfim	19,0
Santa Luzia	17,9
Soledade/Fazenda Pendência	16,0
Teixeira	15,9
Gurinhém	15,7
Massaranduba	14,7
Campina Grande/INSA	14,5
Quixaba	14,0
Monte Horebe	14,0
Passagem	13,3
Campina Grande/EMBRAPA	13,2
Santa Cecília	13,2
Arara	12,7
Maturéia	12,0
Campo de Santana/Tacima	12,0
Caturité/Fazenda Campo de Emas	12,0
São Mamede	11,5
Ingá	11,5
Serra Grande	10,0
Algodão de Jandaíra	8,8
Queimadas	8,0
Soledade	7,7
Pilões	7,5
Cuitegi	7,3
São Vicente do Seridó/Seridó	6,6
Zabelê	6,1
São Domingos do Cariri	5,8
Tenório	5,0
Várzea	5,0
Nova Floresta	4,8
São José dos Ramos	4,4
São Sebastião do Umbuzeiro	4,3
Gado Bravo	3,9

Posto Pluviométrico	Total 01/03 - 10/03
Riachão do Bacamarte	3,5
Riachão	3,2
Riacho de Santo Antônio	3,0
Frei Martinho	2,9
Pedra Lavrada	2,6
São Vicente do Seridó	2,3
São João do Tigre	2,0
Picuí	1,7
Barra de Santa Rosa	1,4
Cubati	1,4
Coremas/Açude Coremas	1,0

Chuvas Acumuladas no Ano (mm) - 01/01 - 10/03
(Valores acumulados acima de 150,00mm)

Posto Pluviométrico	Total 01/01 - 10/03
Marizópolis	630,8
Cachoeira dos Índios	627,2
Cajazeiras/Açude Lagoa do Arroz	575,4
Catingueira	550,1
Condado	545,6
Cajazeiras	533,6
Sousa/São Gonçalo	529,8
Bom Jesus	519,3
Olho D`Água	517,7
Santa Helena	517,7
Pombal	467,0
São Bentinho	465,3
Diamante	457,6
Igaracy	455,6
Pedra Branca	447,0
Aguiar	436,0
Joca Claudino/Santarém	428,8
Bernardino Batista	428,4
Cajazeirinhas	421,3
Poço de José de Moura	420,7
Piancó	419,6
Sousa	417,9
Desterro	397,8
Uiraúna	395,7
Vista Serrana/Desterro de Malta	394,4
Manaíra	393,0
Mãe D`Água	391,9
Tavares	385,1

Posto Pluviométrico	Total 01/01 - 10/03
Juru	384,8
Conde/Açude Gramame Mamuaba	381,5
Itaporanga	381,2
Conceição	380,2
São José do Brejo do Cruz	379,7
Triunfo	375,1
Mataraca	374,6
João Pessoa/DFAARA	373,9
Boa Ventura	370,1
Malta	366,5
Carrapateira	364,7
Brejo do Cruz	364,0
Bayeux	361,9
Rio Tinto	360,3
Ibiara	355,7
São José do Bonfim	353,1
Nazareinho	353,0
São Francisco	352,1
Emas	350,9
São José de Piranhas	349,0
Mato Grosso	345,0
Santana dos Garrotes	344,6
Jericó	344,1
Alhandra	340,6
Monte Horebe	338,6
Aparecida	333,9
São José de Caiana	333,4
Catolé do Rocha/Escola Técnica	333,1
Santa Cruz	329,1
Patos/EMBRAPA	328,4
Curral Velho	328,3
Catolé do Rocha	316,7
Mamanguape/ASPLAN	314,1
São José de Espinharas	313,4
Santa Teresinha	304,1
Caiçara	303,4
Quixaba	302,1
Jacaraú	300,9
Taperoá	300,2
Conde	297,4
Brejo dos Santos	296,0
Mamanguape	293,9
Vieirópolis	293,1

Posto Pluviométrico	Total 01/01 - 10/03
Lagoa	292,8
Serra Grande	290,6
Lastro	290,4
Santana de Mangueira	288,1
Princesa Isabel	284,1
João Pessoa/CEDRES	281,8
Bonito de Santa Fé	279,9
Bom Sucesso	274,7
Cacimba de Areia	273,8
Mari	273,3
São Domingos	272,4
Imaculada	268,3
São João do Rio do Peixe/Antenor Navarro	267,3
Poço Dantas	266,4
São José do Sabugi	266,3
Serra da Raiz	264,6
Cruz do Espírito Santo	260,4
Água Branca	260,0
São José da Lagoa Tapada	259,2
São Sebastião do Umbuzeiro	255,1
Pilar	248,3
Marcação	248,3
Belém do Brejo do Cruz	244,3
Pedras de Fogo	244,0
Baía da Traição	242,6
Bananeiras	240,5
Paulista	238,7
Natuba	234,3
São José dos Cordeiros	231,2
Borborema	224,4
Prata	223,9
Riacho dos Cavalos/Jenipapeiro dos Carreiros	222,4
Santa Inês	221,8
Areia	221,2
Capim	219,3
Santa Luzia	218,8
Cuité de Mamanguape	216,3
Areia de Baraúnas	216,2
Sossêgo	215,0
Sapé	214,2
Teixeira	213,0
Passagem	210,4
Assunção	209,0

Posto Pluviométrico	Total 01/01 - 10/03
Curral de Cima	206,4
Itaporanga/Fazenda Veludo	205,9
Itabaiana	205,5
Coremas/Açude Coremas	202,8
Serraria	198,5
Serra Branca	198,2
São Bento	189,6
São Mamede	183,5
Amparo	182,1
Pirpirituba	177,7
Ouro Velho	177,5
Salgadinho	177,2
Maturéia	175,0
Tenório	174,2
Santa Luzia/Riacho do Saco	174,1
Salgado de São Félix	167,0
Lagoa Seca	163,6
Lucena	161,2
Araçagi	160,3
Sertãozinho	159,0
Gurinhém	157,8
Zabelê	156,7
Alagoa Grande	156,1
Barra de São Miguel	152,5
Cacimbas	152,2
Guarabira	150,9
Itapororoca	150,3

Qualquer dúvida entrar em contato com:

Monitoramento Sala de Situação
Tel. Fixo: (83) 3310-6367
Cel: (83) 98841-9918
email: gemoh@aesapb.gov.br