

INFORME METEOROLÓGICO DIÁRIO SALA DE SITUAÇÃO

Campina Grande, 11 de novembro de 2021

Análise

Persistem as condições de ventos úmidos se deslocando do oceano Atlântico em direção a costa da Paraíba, favorecendo a ocorrência de chuvas localizadas no setor leste do Estado. No setor oeste o tempo deverá permanecer com pouca nebulosidade e predomínio do sol, contribuindo com os registros de altas temperaturas e baixo teor de umidade relativa.



Imagem do satélite GOES – dia 11/11/2021 às 09h40min Fonte:

Distribuição Espacial das Chuvas

No período das 07:00h do dia 10/11/2021 às 07:00h do dia 11/11/2021, foram informadas precipitações em 24 dos 244 postos pluviométricos monitorados pela AESA. A maior precipitação foi observada em Mamanguape/ASPLAN : 17,6 mm.

PRECIPITAÇÃO MÁXIMA DOS MUNICÍPIOS/POSTOS NO DIA 11/11/2021

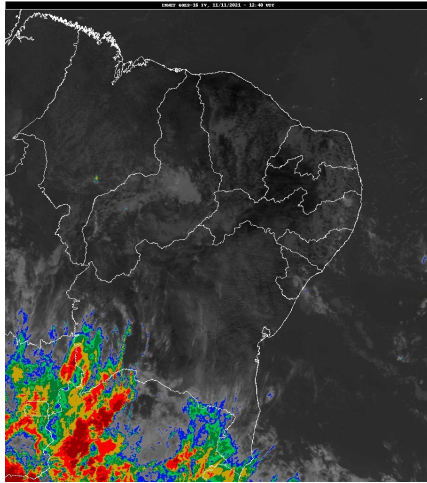
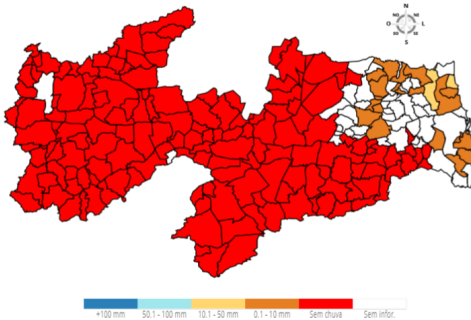

Chuvas Acumuladas do Dia (mm) - 11/11

Posto Pluviométrico	Total 11/11
Mamanguape/ASPLAN	17,6
Baía da Traição	11,2
Marcação	8,7
Bayeux	8,5
João Pessoa/DFAARA	6,8
Mamanguape	4,2
Conde	4,1
Serra da Raiz	4,0

Posto Pluviométrico	Total 11/11
Rio Tinto	3,7
Jacaraú	2,9
Cruz do Espírito Santo	2,7
Curral de Cima	2,5
Sertãozinho	2,5
Conde/Açude Gramame Mamuaba	2,2
Dona Inês	2,1
Alhandra	1,9
Bananeiras	1,4
Alagoa Grande	1,2
Areia	1,0
Caiçara	1,0
Borborema	0,6
Serraria	0,6
Pilões	0,4
Campo de Santana/Tacima	0,3

Chuvas Acumuladas no Mês (mm) - 01/11 - 11/11

(Valores acumulados acima de 1,00mm)

Posto Pluviométrico	Total 01/11 - 11/11
São José de Piranhas	53,0
Nazarezinho	45,0
São José da Lagoa Tapada	36,0
Mamanguape/ASPLAN	30,0
Monte Horebe	28,5
Carrapateira	22,7
Marcação	22,4
Cajazeiras/Açude Lagoa do Arroz	21,7
Baía da Traição	20,0
Aguiar	17,1
Cajazeiras	17,0
Igaracy	15,3
João Pessoa/DFAARA	14,8
Uiraúna	14,8
Joca Claudino/Santarém	13,2
Bayeux	13,0
Bernardino Batista	12,8
Coremas/Açude Coremas	11,8
Poço de José de Moura	11,4
Serra da Raiz	11,2

Posto Pluviométrico	Total 01/11 - 11/11
Santana dos Garrotes	10,7
Cajazeirinhas	10,0
Água Branca	9,0
Mamanguape	8,6
Triunfo	8,5
Sertãozinho	8,4
Conde	7,8
Curral de Cima	7,7
Rio Tinto	7,4
Bom Jesus	7,1
Alhandra	5,9
Sapé	5,8
Borborema	5,8
Dona Inês	5,6
Marizópolis	5,3
Catingueira	5,0
Jacaraú	4,6
João Pessoa/CEDRES	4,0
Bonito de Santa Fé	3,8
Caiçara	3,6
Serraria	3,4
Cruz do Espírito Santo	3,3
Sousa/São Gonçalo	3,3
Conde/Açude Gramame Mamuaba	3,2
Itapororoca	2,7
Pedra Branca	2,3
Bananeiras	2,3
Areia	2,2
Cacimba de Dentro	2,2
Serra Grande	2,1
Campo de Santana/Tacima	2,1
Patos/EMBRAPA	2,0
Vista Serrana/Desterro de Malta	2,0
Alagoa Grande	1,9
Pilões	1,8
Mataraca	1,3
Santana de Mangueira	1,3
Alagoinha	1,0
Pirpirituba	1,0

Chuvas Acumuladas no Ano (mm) - 01/01 - 11/11
(Valores acumulados acima de 600,00mm)

Posto Pluviométrico	Total 01/01 - 11/11
João Pessoa/DFAARA	1.769,5
Alhandra	1.602,2
Lucena	1.515,3
João Pessoa/Mares	1.413,1
Conde	1.372,2
Bayeux	1.352,3
João Pessoa/CEDRES	1.299,1
Marcação	1.241,1
Baía da Traição	1.221,3
Mataraca	1.109,2
Mamanguape/ASPLAN	1.039,9
Conde/Açude Gramame Mamuaba	1.034,6
João Pessoa/Mangabeira	1.033,2
Pedra Branca	1.022,8
São José da Lagoa Tapada	953,9
Desterro	934,9
Triunfo	931,0
Diamante	930,0
Rio Tinto	910,2
Cruz do Espírito Santo	900,9
Bom Jesus	881,5
Cajazeirinhas	876,1
Cajazeiras	872,8
Areia	842,8
Vista Serrana/Desterro de Malta	839,1
Ibiara	834,8
Serra Grande	827,4
Fagundes	823,5
Uiraúna	822,7
Riacho dos Cavalos/Jenipapeiro dos Carreiros	818,3
Santa Helena	810,5
Marizópolis	807,6
Bananeiras	800,3
Pitimbu	798,3
Serraria	798,2
Pombal	790,7
Sousa/São Gonçalo	786,2
Jericó	784,7
Poço de José de Moura	780,7
Mamanguape	778,5
São João do Rio do Peixe/Antenor Navarro	776,3

Posto Pluviométrico	Total 01/01 - 11/11
Cajazeiras/Açude Lagoa do Arroz	775,8
Itaporanga	774,4
Brejo do Cruz	774,2
Sapé	770,8
Coremas/Açude Coremas	770,4
Santana de Mangueira	767,3
Solânea	767,1
Aparecida	766,0
Monte Horebe	764,8
Mato Grosso	763,9
Carrapateira	762,9
Boa Ventura	762,1
João Pessoa	757,6
Bernardino Batista	755,4
Imaculada	751,9
São José de Caiana	750,9
Catingueira	749,2
Natuba	741,3
Malta	725,2
Itaporanga/Fazenda Veludo	724,5
Nazarezinho	723,0
Pilões	720,5
Patos/EMBRAPA	717,6
Paulista	716,1
Água Branca	715,2
Aguiar	712,2
Bonito de Santa Fé	710,1
Tavares	704,8
Santa Cruz	704,8
Igaracy	704,4
São Bentinho	700,2
Cachoeira dos Índios	691,2
Sousa	687,7
São José do Bonfim	687,0
Catolé do Rocha	686,2
Jacaraú	684,0
Poço Dantas	682,0
Alagoa Grande	679,6
Santa Teresinha	672,5
Olho D'Água	670,3
Lagoa	667,3
Princesa Isabel	665,8
Borborema	665,7

Posto Pluviométrico	Total 01/01 - 11/11
Catolé do Rocha/Escola Técnica	665,0
Belém do Brejo do Cruz	663,1
São Domingos	658,5
São Francisco	654,7
Lastro	646,6
Nova Olinda	644,7
Bom Sucesso	634,5
Santana dos Garrotes	633,3
Umbuzeiro	631,1
Emas	629,5
Santa Inês	612,8
Lagoa Seca	611,5
São José de Piranhas	608,6
Serra da Raiz	605,2
Vieirópolis	604,3
Juru	603,2
Curral Velho	601,3
Pilõesinhos	601,1

Qualquer dúvida entrar em contato com:

Monitoramento Sala de Situação
Tel. Fixo: (83) 3310-6367
Cel: (83) 98841-9918
email: gemoh@aes.pb.gov.br