

INFORME METEOROLÓGICO DIÁRIO SALA DE SITUAÇÃO

Campina Grande, 15 de março de 2022

Análise

Nesta terça-feira, muito embora a concentração de nebulosidade tenha reduzido sobre o estado da Paraíba, o tempo ainda permanece bastante instável e favorável à ocorrência de chuvas, as quais poderão ser mais significativas entre os períodos da tarde e noite.



Imagem do satélite GOES – dia 14/03/2022 às 09h20min Fonte:

Distribuição Espacial das Chuvas

No período das 07:00h do dia 14/03/2022 às 07:00h do dia 15/03/2022, foram informadas precipitações em 97 dos 244 postos pluviométricos monitorados pela AESA. A maior precipitação foi observada em Imaculada : 73,5 mm.

PRECIPITAÇÃO MÁXIMA DOS MUNICÍPIOS/POSTOS NO DIA 15/03/2022

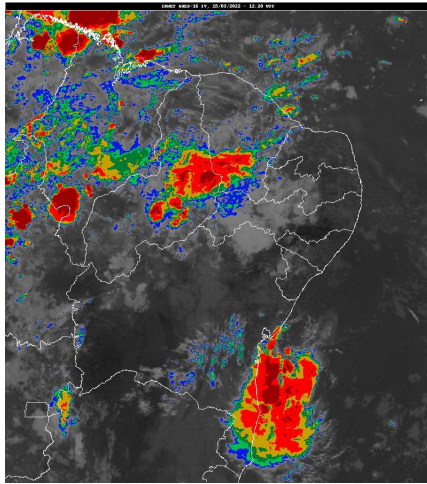
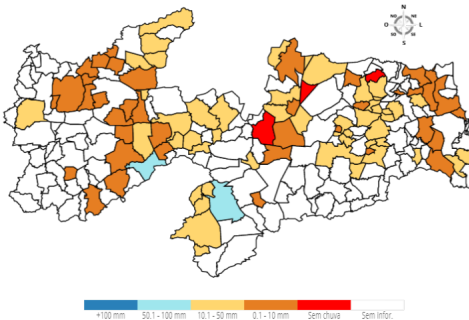

Chuvas Acumuladas do Dia (mm) - 15/03

Posto Pluviométrico	Total 15/03
Imaculada	73,5
Sumé/UFCEG	61,0
Ouro Velho	45,4
Lagoa Seca	44,3
Sumé	42,8
Patos/EMBRAPA	42,4
Cuitegi	41,9
Zabelê	39,1
Campina Grande/EMBRAPA	38,6

Posto Pluviométrico	Total 15/03
Santa Luzia	36,2
Prata	33,0
Catingueira	30,5
Borborema	30,2
Cacimba de Areia	29,5
Areia de Baraúnas	28,3
Alhandra	28,0
Cacimbas	27,2
Monteiro/EMBRAPA	26,5
Cuité	25,4
São José do Bonfim	24,5
Bananeiras	24,5
Alagoinha	23,9
Serraria	23,0
São Mamede	22,3
Parari	21,6
Brejo do Cruz	19,5
Alagoa Grande	19,0
Amparo	17,3
Itapororoca	16,7
Montadas	16,3
Riacho dos Cavalos/Jenipapeiro dos Carreiros	16,2
Guarabira	15,4
São Bento	14,7
Areia	14,6
São Vicente do Seridó/Seridó	14,4
Solânea	14,2
Frei Martinho	13,6
Fagundes	13,3
Ingá	13,3
Pilões	13,2
Olivedos	13,2
Conde	13,0
Pilar	12,6
Esperança	12,5
Cajazeiras/Açude Lagoa do Arroz	12,5
Pedra Lavrada	12,0
São Sebastião de Lagoa de Roça	11,2
Belém do Brejo do Cruz	11,0
Juarez Távora	10,8

Posto Pluviométrico	Total 15/03
Nova Floresta	10,8
Serra Redonda	10,2
Vista Serrana/Desterro de Malta	10,0
Conde/Açude Gramame Mamuaba	9,8
Areial	9,7
Campina Grande/São José da Mata	9,0
Condado	9,0
Emas	8,6
São Bentinho	8,5
Olho D`Água	8,2
Marizópolis	7,6
Esperança/São Miguel	6,3
Jacaraú	5,9
Riachão do Bacamarte	5,8
Coxixola	5,5
Sousa/São Gonçalo	5,3
Gurjão	5,1
Cajazeirinhas	5,0
Paulista	4,7
Cajazeiras	4,5
Princesa Isabel	4,1
Bom Sucesso	3,7
Aparecida	3,6
São Domingos	3,5
Cacimba de Dentro	3,4
Santa Teresinha	3,2
Mamanguape/ASPLAN	3,0
Cajazeiras/Açude Engenheiro Ávidos	2,8
Sapé	2,6
Arara	2,6
Pedras de Fogo	2,6
Curral de Cima	2,4
Mãe D`Água	2,4
Cruz do Espírito Santo	2,4
Rio Tinto	2,3
Cubati	2,3
São Francisco	2,2
Picuí	2,1
Brejo dos Santos	2,0
Mamanguape	1,9
Soledade	1,8
São Vicente do Seridó	1,6
Boa Ventura	1,1

Posto Pluviométrico	Total 15/03
Jericó	0,9
Santa Cruz	0,8
Juru	0,7
Sertãozinho	0,5
Lucena	0,4

Chuvas Acumuladas no Mês (mm) - 01/03 - 15/03

(Valores acumulados acima de 1,00mm)

Posto Pluviométrico	Total 01/03 - 15/03
Cajazeiras	292,9
Parari	231,2
Catingueira	231,0
Areia	223,9
Igaracy	198,9
Sumé	187,7
Sumé/UFCG	183,9
Carrapateira	182,3
Bom Jesus	177,3
Lagoa	163,6
Marizópolis	159,3
Santa Helena	157,0
Patos/EMBRAPA	156,4
Aguiar	154,3
Juru	153,8
João Pessoa/DFAARA	152,8
Mataraca	150,4
Olho D`Água	150,3
São Bento	147,0
Cajazeirinhas	146,5
São Bentinho	145,9
Serra Branca	144,9
Sousa/São Gonçalo	142,6
Santana de Mangueira	142,0
Amparo	139,9
Cachoeira dos Índios	139,2
São José do Sabugi	138,3
Bananeiras	137,9
Emas	137,6
Mato Grosso	136,8
Pedras de Fogo	133,2
Aparecida	132,8
Agua Branca	132,6
Cajazeiras/Açude Lagoa do Arroz	132,6

Posto Pluviométrico	Total 01/03 - 15/03
Santa Luzia	132,5
Jericó	130,2
Pedra Lavrada	129,9
Sousa	128,7
Assunção	126,0
Rio Tinto	124,5
Conde/Açude Gramame Mamuaba	123,9
Bom Sucesso	123,3
Imaculada	123,3
Piancó	122,9
Alagoa Nova	122,3
Santa Cruz	122,3
Coxixola	121,5
Tavares	121,2
Conceição	120,7
Ibiara	120,2
Alhandra	119,9
Várzea	119,9
Condado	119,6
Triunfo	117,9
Areia de Baraúnas	116,9
Cajazeiras/Açude Engenheiro Ávidos	114,6
Itaporanga	114,1
São Francisco	113,2
Curral Velho	110,8
São José de Espinharas	110,7
Mamanguape/ASPLAN	109,9
Conde	109,8
Brejo do Cruz	109,3
Cacimba de Areia	109,2
Pombal	107,1
Salgadinho	106,8
Santa Teresinha	106,4
Mamanguape	105,0
São José de Piranhas	104,5
Paulista	102,9
Bayeux	101,5
Belém do Brejo do Cruz	98,3
Santa Inês	97,1
Ouro Velho	96,6
Riacho dos Cavalos/Jenipapeiro dos Carreiros	96,1
Catolé do Rocha/Escola Técnica	95,3
Junco do Seridó	95,2

Posto Pluviométrico	Total 01/03 - 15/03
Nazarezinho	95,0
São Mamede	94,0
Lagoa Seca	93,4
Passagem	92,0
Mãe D'Água	90,6
Solânea	90,1
Baía da Traição	89,9
Quixaba	89,5
Coremas/Açude Coremas	89,3
Santana dos Garrotes	88,5
São Vicente do Seridó/Seridó	88,0
Prata	87,9
Borborema	87,5
Bernardino Batista	86,2
Vista Serrana/Desterro de Malta	86,0
São José do Bonfim	85,5
Cacimbas	85,4
São José dos Cordeiros	83,7
Diamante	82,7
Teixeira	81,9
Brejo dos Santos	81,5
São José de Caiana	81,0
Catolé do Rocha	79,5
Natuba	78,5
Alagoinha	78,3
Cruz do Espírito Santo	78,1
Salgado de São Félix	74,9
Juazeirinho	74,1
Tenório	73,8
Malta	72,7
João Pessoa/CEDRES	71,5
Pirpirituba	71,3
Monteiro/EMBRAPA	70,8
Poço de José de Moura	69,6
Lastro	69,0
Joca Claudino/Santarém	68,9
Serraria	67,9
São João do Rio do Peixe/Antenor Navarro	67,0
Taperoá	65,0
Serra da Raiz	63,6
São José da Lagoa Tapada	62,3
Itapororoca	62,1
Poço Dantas	62,1

Posto Pluviométrico	Total 01/03 - 15/03
Maturéia	61,5
Itaporanga/Fazenda Veludo	61,2
Esperança	61,2
São Domingos	58,4
Monte Horebe	54,0
Alagoa Grande	52,5
Mari	52,4
Campina Grande/São José da Mata	52,4
Pedra Branca	52,3
Campina Grande/EMBRAPA	51,8
Caiçara	51,7
Esperança/São Miguel	51,1
Cuitegi	50,6
Cuité	48,9
Cubati	48,3
Santo André	48,2
Serra Grande	47,5
Serra Redonda	47,1
Uiraúna	47,0
Princesa Isabel	45,4
Zabelê	45,2
Areial	44,8
Manaíra	44,6
Capim	44,2
Bonito de Santa Fé	44,0
Boa Ventura	43,6
Curral de Cima	43,4
Pilar	42,7
Fagundes	42,1
Jacaraú	41,5
São Sebastião de Lagoa de Roça	39,5
Olivedos	39,0
Guarabira	38,5
Dona Inês	38,4
Nova Palmeira	37,9
Sapé	36,6
São João do Cariri	35,0
Itatuba	33,5
Nova Olinda	32,0
Ingá	31,6
São Domingos do Cariri	30,6
Riachão	30,2
Sertãozinho	29,5

Posto Pluviométrico	Total 01/03 - 15/03
Desterro	28,8
Pilões	28,6
Araçagi	28,5
Mogeiro	27,7
Vieirópolis	27,4
Itabaiana	25,0
Frei Martinho	24,5
Cacimba de Dentro	24,2
Livramento	23,3
Barra de São Miguel	22,5
Caraúbas	22,4
São Vicente do Seridó	22,0
Puxinanã	19,8
Arara	18,6
Nova Floresta	17,1
Pocinhos	16,8
Montadas	16,3
Soledade/Fazenda Pendência	16,0
Gurinhém	15,7
Damião	15,1
Massaranduba	14,7
Campina Grande/INSA	14,5
São José dos Ramos	14,2
Santa Cecília	13,2
Riachão do Bacamarte	13,0
Campo de Santana/Tacima	12,0
Caturité/Fazenda Campo de Emas	12,0
Juarez Távora	10,8
Soledade	9,5
Algodão de Jandaíra	8,8
Queimadas	8,0
São Sebastião do Umbuzeiro	5,1
Gurjão	5,1
Picuí	4,1
Gado Bravo	3,9
Riacho de Santo Antônio	3,0
São João do Tigre	2,0
Barra de Santa Rosa	1,4

Chuvas Acumuladas no Ano (mm) - 01/01 - 15/03

(Valores acumulados acima de 150,00mm)

Posto Pluviométrico	Total 01/01 - 15/03
Cachoeira dos Índios	685,3

Posto Pluviométrico	Total 01/01 - 15/03
Marizópolis	679,9
Cajazeiras	678,3
Catingueira	662,6
Cajazeiras/Açude Lagoa do Arroz	635,4
Igaracy	586,7
Bom Jesus	584,0
Condado	568,6
Sousa/São Gonçalo	567,8
Olho D`Água	566,6
Santa Helena	538,2
Aguiar	535,2
Carrapateira	517,7
Pombal	500,5
São Bentinho	498,9
Piancó	484,1
Cajazeirinhas	465,2
Diamante	460,1
Mãe D`Água	460,0
Pedra Branca	456,5
Sousa	451,4
Patos/EMBRAPA	445,1
Brejo do Cruz	438,8
Vista Serrana/Desterro de Malta	436,4
Bernardino Batista	434,1
Juru	432,4
Joca Claudino/Santarém	431,3
São José de Piranhas	431,3
Poço de José de Moura	428,5
Emas	417,7
São José do Bonfim	413,6
Quixaba	412,3
Manaíra	410,4
Itaporanga	402,0
Uiraúna	401,8
Malta	401,1
Tavares	399,1
Desterro	397,8
Jericó	395,5
São José de Espinharas	394,2
Conde/Açude Gramame Mamuaba	391,3
Conceição	383,6
São José de Caiana	383,4
Aparecida	380,5

Posto Pluviométrico	Total 01/01 - 15/03
Triunfo	380,4
São José do Brejo do Cruz	379,7
João Pessoa/DFAARA	378,9
Monte Horebe	378,6
Rio Tinto	376,2
Alhandra	375,3
Mataraca	374,6
Mato Grosso	373,5
Santa Cruz	373,1
Boa Ventura	371,2
Catolé do Rocha/Escola Técnica	367,7
Santana dos Garrotes	367,3
São Francisco	366,5
Bayeux	364,0
Imaculada	362,2
Nazarezinho	362,0
Cacimba de Areia	361,5
Ibiara	361,4
Curral Velho	359,3
Mamanguape/ASPLAN	358,0
Catolé do Rocha	346,3
Areia	343,6
São José do Sabugi	343,1
Santa Teresinha	341,1
Lagoa	334,1
Brejo dos Santos	333,5
Santa Luzia	333,4
Serra Grande	328,1
Caiçara	326,6
Bananeiras	321,5
Belém do Brejo do Cruz	318,6
Passagem	314,6
Conde	314,0
Bom Sucesso	312,2
Mamanguape	309,0
Areia de Baraúnas	308,6
Taperoá	308,0
São Bento	307,2
Jacaraú	306,8
Parari	303,1
Santana de Mangueira	299,5
Bonito de Santa Fé	298,9
Assunção	297,0

Posto Pluviométrico	Total 01/01 - 15/03
Vieirópolis	293,1
Lastro	292,2
São Domingos	292,0
Coremas/Açude Coremas	291,1
Água Branca	290,0
Princesa Isabel	289,5
Riacho dos Cavalos/Jenipapeiro dos Carreiros	288,2
João Pessoa/CEDRES	281,8
Baía da Traição	280,0
Teixeira	279,0
Prata	274,5
Mari	274,0
Paulista	273,9
São José da Lagoa Tapada	272,7
São Mamede	271,2
Amparo	270,6
Poço Dantas	268,5
São José dos Cordeiros	268,1
São João do Rio do Peixe/Antenor Navarro	267,3
Cruz do Espírito Santo	266,5
Serra da Raiz	264,6
Várzea	264,1
Borborema	263,5
Pilar	260,9
Pedras de Fogo	256,6
São Sebastião do Umbuzeiro	255,9
Serra Branca	249,1
Ouro Velho	249,1
Marcação	248,3
Sumé/UFCG	244,3
Pedra Lavrada	244,0
Tenório	243,0
Salgadinho	242,6
Cacimbas	237,6
Alagoa Nova	236,4
Natuba	234,3
Maturéia	224,5
Serraria	224,2
Curral de Cima	222,3
Santa Inês	221,8
Lagoa Seca	221,0
Sumé	219,5
Capim	219,3

Posto Pluviométrico	Total 01/01 - 15/03
Sapé	216,8
Cuité de Mamanguape	216,3
Santo André	212,1
Sossêgo	210,0
Itaporanga/Fazenda Veludo	205,9
Itabaiana	205,5
Zabelê	195,8
Junco do Seridó	193,5
São Vicente do Seridó/Seridó	191,0
Alagoa Grande	188,6
Salgado de São Félix	187,6
Coxixola	179,3
Itapororoca	178,7
Pirpirituba	177,7
Solânea	176,8
Cuitegi	174,5
Santa Luzia/Riacho do Saco	174,1
Monteiro/EMBRAPA	171,1
Guarabira	168,0
Mogero	167,7
São Sebastião de Lagoa de Roça	166,4
Esperança/São Miguel	162,2
Lucena	161,6
Sertãozinho	161,5
Serra Redonda	161,4
Araçagi	160,3
Gurinhém	157,8
Dona Inês	156,2
Cubati	154,9
Nova Palmeira	154,1
Barra de São Miguel	152,5
Cuité	150,1

Qualquer dúvida entrar em contato com:

Monitoramento Sala de Situação
Tel. Fixo: (83) 3310-6367
Cel: (83) 98841-9918
email: gemoh@aes.pb.gov.br