

INFORME METEOROLÓGICO DIÁRIO SALA DE SITUAÇÃO

Campina Grande, 14 de dezembro de 2021

Análise

Nebulosidade baixa que se propaga do oceano Atlântico em direção à costa do Nordeste, deixa o tempo instável e com muitas nuvens sobre o setor leste paraibano, especialmente na região da Serra da Borborema. Assim, no decorrer do dia, a nebulosidade deverá ficar variável e com ocorrência de chuvas esparsas. Nas demais áreas do Estado, existe a possibilidade de ocorrência de chuvas rápidas e isoladas no final do dia.



Imagem do satélite GOES – dia 14/12/2021 às 09h40min Fonte:

Distribuição Espacial das Chuvas

No período das 07:00h do dia 13/12/2021 às 07:00h do dia 14/12/2021, foram informadas precipitações em 45 dos 244 postos pluviométricos monitorados pela AESA. A maior precipitação foi observada em Juripiranga : 28,5 mm.

PRECIPITAÇÃO MÁXIMA DOS MUNICÍPIOS/POSTOS NO DIA 14/12/2021

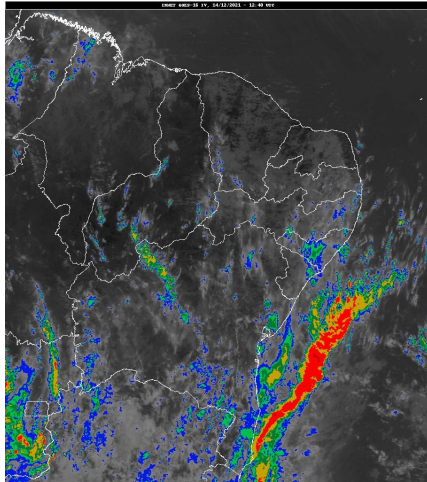
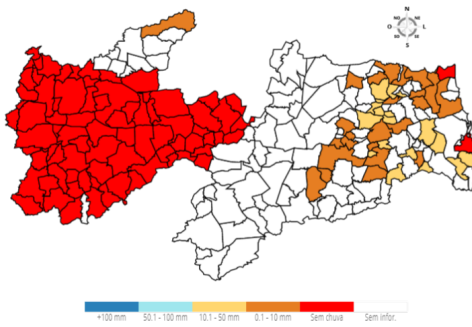

Chuvas Acumuladas do Dia (mm) - 14/12

Posto Pluviométrico	Total 14/12
Juripiranga	28,5
Pilões	24,6
Sertãozinho	24,2
Belém	23,3
Cuitegi	23,0
Bananeiras	22,9
Serraria	22,5
Sapé	19,8

Posto Pluviométrico	Total 14/12
Alagoinha	19,8
Alhandra	18,5
Borborema	16,6
Riachão do Bacamarte	16,0
Areia	15,4
Salgado de São Félix	15,2
São José dos Ramos	14,1
Conde	13,2
Juarez Távora	12,8
Conde/Açude Gramame Mamuaba	12,6
Cruz do Espírito Santo	12,1
Curral de Cima	9,3
Dona Inês	9,3
Mulungu	9,1
Serra Redonda	9,0
Ingá	9,0
Alagoa Grande	8,6
São Sebastião de Lagoa de Roça	6,1
Esperança	5,7
Itapororoca	5,5
Campina Grande/Campina Grande-AESA	5,0
Puxinanã	4,8
Pirpirituba	4,0
Boqueirão/Açude Boqueirão	3,7
Itatuba	3,7
Lagoa Seca	3,7
Caturité/Fazenda Campo de Emas	3,5
Pilar	3,3
Caiçara	2,5
Cacimba de Dentro	2,5
Campo de Santana/Tacima	2,2
Campina Grande/INSA	2,1
Campina Grande/São José da Mata	1,7
Belém do Brejo do Cruz	1,6
Jacaráú	1,5
Mamanguape	1,5
Rio Tinto	0,2

Chuvas Acumuladas no Mês (mm) - 01/12 - 14/12

(Valores acumulados acima de 1,00mm)

Posto Pluviométrico	Total 01/12 - 14/12
Alhandra	77,0
Carrapateira	49,6
Conde	45,4
Sapé	45,0
Juripiranga	44,7
Serraria	40,9
Areia	40,8
Mari	37,5
Cruz do Espírito Santo	36,8
Vista Serrana/Desterro de Malta	36,5
Borborema	34,7
Bayeux	34,0
Conde/Açude Gramame Mamuaba	31,8
Pilões	31,6
Bananeiras	31,6
Curral de Cima	31,3
Gurinhém	31,0
São José de Caiana	28,8
Baía da Traição	28,8
São José de Piranhas	28,4
Cuitegi	28,1
Santana de Mangueira	27,4
Serra Redonda	25,7
Paulista	25,0
Princesa Isabel	24,9
Sertãozinho	24,2
Santa Helena	23,5
Belém	23,3
Riachão do Bacamarte	23,1
Pilar	22,9
Juarez Távora	22,9
Algoinha	22,2
Esperança	21,8
Salgado de São Félix	20,0
Monte Horebe	20,0
São Francisco	20,0
Santa Teresinha	19,5
Igaracy	19,4
São José dos Ramos	18,1
João Pessoa/CEDRES	17,3
Jacaraú	17,2
Curral Velho	16,0

Posto Pluviométrico	Total 01/12 - 14/12
Ingá	15,9
João Pessoa/DFAARA	15,2
Itapororoca	14,5
Aguiar	14,1
Dona Inês	13,2
Alagoa Grande	12,9
Ibiara	12,6
Rio Tinto	12,2
Condado	12,0
Cubati	11,6
Mamanguape/ASPLAN	11,3
Lagoa Seca	11,2
Mamanguape	10,7
Sousa/São Gonçalo	10,4
São Sebastião de Lagoa de Roça	10,2
Pirpirituba	10,2
Campo de Santana/Tacima	9,8
Mulungu	9,1
Mataraca	8,8
Teixeira	8,7
Passagem	8,3
Puxinanã	8,0
Caiçara	7,1
Poço de José de Moura	6,7
Tavares	6,6
Campina Grande/EMBRAPA	6,6
São Sebastião do Umbuzeiro	6,6
Triunfo	6,5
Itatuba	6,4
Pedra Branca	6,4
Bom Jesus	5,8
São Vicente do Seridó	5,4
São Vicente do Seridó/Seridó	5,4
Cacimba de Areia	5,2
Marizópolis	5,2
Cajazeiras	5,1
Cacimba de Dentro	5,1
Campina Grande/Campina Grande-AESA	5,0
Diamante	4,5
Mato Grosso	4,4
Araçagi	4,4
Montadas	4,2
São José do Bonfim	4,2

Posto Pluviométrico	Total 01/12 - 14/12
Juru	4,1
Boa Ventura	4,0
Boqueirão/Açude Boqueirão	4,0
Pombal	4,0
Caturité/Fazenda Campo de Emas	3,5
Campina Grande/INSA	3,3
Água Branca	3,0
Gurjão	2,9
Campina Grande/São José da Mata	2,7
Itabaiana	2,6
Santa Inês	2,5
Cajazeirinhas	2,3
Serra da Raiz	2,2
Cajazeiras/Açude Lagoa do Arroz	2,2
São Bentinho	2,0
Serra Branca	1,7
Belém do Brejo do Cruz	1,6
Zabelê	1,5
Patos/EMBRAPA	1,1

Chuvas Acumuladas no Ano (mm) - 01/01 - 14/12

(Valores acumulados acima de 600,00mm)

Posto Pluviométrico	Total 01/01 - 14/12
João Pessoa/DFAARA	1.805,9
Alhandra	1.688,8
Lucena	1.534,1
João Pessoa/Mares	1.479,8
Conde	1.430,9
Bayeux	1.395,5
João Pessoa/CEDRES	1.327,7
Baía da Traição	1.278,1
Marcação	1.256,9
Mataraca	1.162,6
João Pessoa/Mangabeira	1.070,3
Conde/Açude Gramame Mamuaba	1.068,6
Mamanguape/ASPLAN	1.062,5
Pedra Branca	1.034,1
Triunfo	972,0
São José da Lagoa Tapada	953,9
Diamante	944,5
Cruz do Espírito Santo	941,4
Desterro	934,9
Rio Tinto	926,5

Posto Pluviométrico	Total 01/01 - 14/12
Bom Jesus	921,8
São José de Caiana	920,0
Cajazeiras	913,3
Santa Helena	891,8
Areia	885,0
Vista Serrana/Desterro de Malta	875,6
Cajazeirinhas	873,1
Serra Grande	872,6
Marizópolis	862,4
Ibiara	853,0
Serraria	839,9
Carrapateira	839,6
Brejo do Cruz	833,7
Bananeiras	831,9
Uiraúna	824,7
Fagundes	823,5
Riacho dos Cavalos/Jenipapeiro dos Carreiros	821,3
Cajazeiras/Açude Lagoa do Arroz	818,0
Sapé	816,6
Itaporanga	812,4
Sousa/São Gonçalo	811,7
Aguiar	808,9
Santana de Mangueira	804,6
Poço de José de Moura	801,5
Pombal	799,4
Pitimbu	798,3
Jericó	794,6
Mamanguape	794,4
Monte Horebe	785,5
São João do Rio do Peixe/Antenor Navarro	776,3
Mato Grosso	774,7
Boa Ventura	770,7
Coremas/Açude Coremas	770,4
Solânea	767,1
Aparecida	766,0
Bernardino Batista	759,1
João Pessoa	757,6
Pilões	755,6
Imaculada	751,9
Catingueira	749,2
Natuba	747,9
Igaracy	746,8
Santa Teresinha	742,5

Posto Pluviométrico	Total 01/01 - 14/12
Paulista	741,1
Malta	725,2
Itaporanga/Fazenda Veludo	724,5
Bonito de Santa Fé	724,4
Nazarezinho	723,0
Patos/EMBRAPA	722,4
Água Branca	719,2
Santa Cruz	713,3
Jacaraú	711,4
Tavares	711,2
São Francisco	706,1
São Bentinho	702,2
Borborema	701,0
Princesa Isabel	699,0
Alagoa Grande	692,5
São José do Bonfim	691,2
Cachoeira dos Índios	691,2
Sousa	691,2
Poço Dantas	690,2
Catolé do Rocha	687,7
Belém do Brejo do Cruz	677,0
Lagoa	675,3
Olho D'Água	670,3
Catolé do Rocha/Escola Técnica	665,0
São Domingos	664,5
Lastro	661,2
Curral Velho	658,8
São José de Piranhas	648,4
Nova Olinda	644,7
São Bento	644,0
Santana dos Garrotes	641,0
Bom Sucesso	636,0
Umbuzeiro	634,2
Lagoa Seca	630,9
Emas	629,5
Santa Inês	620,5
Pilõesinhos	613,9
Cuitegi	612,4
Serra da Raiz	611,8
Curral de Cima	611,4
Juru	611,3
Condado	604,7
Vieirópolis	604,3

Qualquer dúvida entrar em contato com:

Monitoramento Sala de Situação
Tel. Fixo: (83) 3310-6367
Cel: (83) 98841-9918
email: gemoh@aes.pb.gov.br