

INFORME METEOROLÓGICO DIÁRIO SALA DE SITUAÇÃO

Campina Grande, 16 de dezembro de 2021

Análise

Nesta quinta-feira, o céu encontra-se parcialmente encoberto sobre grande parte do estado da Paraíba. No decorrer do dia, a nebulosidade deverá ficar variável. Poderão ser registradas chuvas passageiras na região da Serra da Borborema entre o final do dia e noite.



Imagem do satélite GOES – dia 16/12/2021 às 09h20min Fonte:

Distribuição Espacial das Chuvas

No período das 07:00h do dia 15/12/2021 às 07:00h do dia 16/12/2021, foram informadas precipitações em 8 dos 244 postos pluviométricos monitorados pela AESA. A maior precipitação foi observada em Alhandra : 3,5 mm.

PRECIPITAÇÃO MÁXIMA DOS MUNICÍPIOS/POSTOS NO DIA 16/12/2021

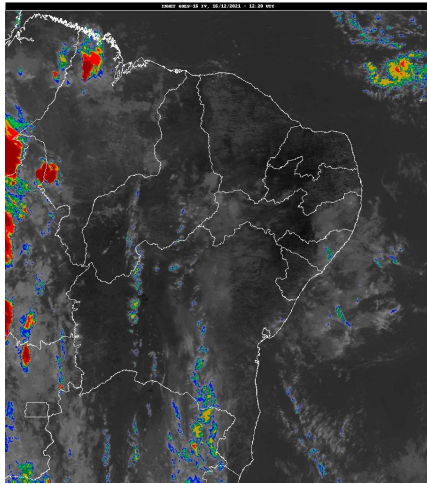
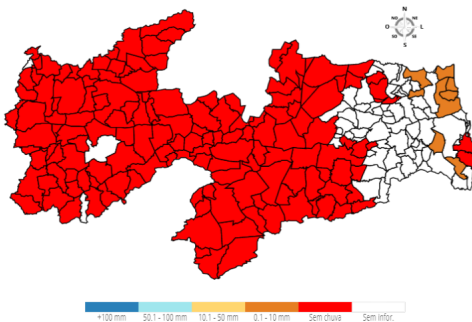

Chuvas Acumuladas do Dia (mm) - 16/12

Posto Pluviométrico	Total 16/12
Alhandra	3,5
Mataraca	1,5
Marcação	1,1
Jacaraú	0,3
Curral de Cima	0,2
Baía da Traição	0,2
Rio Tinto	0,2
Cruz do Espírito Santo	0,1

Chuvas Acumuladas no Mês (mm) - 01/12 - 16/12

(Valores acumulados acima de 1,00mm)

Posto Pluviométrico	Total 01/12 - 16/12
Alhandra	81,9
Mari	55,5
Borborema	51,8
Cuitegi	50,1
Bananeiras	49,8
Carrapateira	49,6
Serraria	49,6
Conde	47,8
Areia	45,6
Sapé	45,0
Juripiranga	44,7
Pilões	41,8
Cruz do Espírito Santo	39,0
Riachão do Bacamarte	36,9
João Pessoa/CEDRES	36,6
Vista Serrana/Desterro de Malta	36,5
Baía da Traição	36,2
Bayeux	34,0
Conde/Açude Gramame Mamuaba	33,4
Juarez Távora	33,1
Curral de Cima	32,2
Serra Redonda	32,2
Alagoinha	31,7
Serra da Raiz	31,3
Gurinhém	31,0
São José de Caiana	28,8
São José de Piranhas	28,4
Santana de Mangueira	27,4
Alcantil	26,0
Paulista	25,0
Fagundes	25,0
Princesa Isabel	24,9
Araçagi	24,8
Sertãozinho	24,2
Santa Helena	23,5
Salgado de São Félix	23,4
Belém	23,3
Pilar	22,9

Posto Pluviométrico	Total 01/12 - 16/12
Esperança	22,2
Jacaraú	22,0
Natuba	21,8
Monte Horebe	20,0
São Francisco	20,0
Santa Teresinha	19,5
Igaracy	19,4
Itabaiana	19,1
Ingá	19,0
Mulungu	19,0
Itapororoca	18,8
Rio Tinto	18,7
Duas Estradas	18,5
São José dos Ramos	18,1
Curral Velho	16,0
João Pessoa/DFAARA	15,2
Lagoa Seca	15,2
Alagoa Grande	15,1
Dona Inês	14,3
Aguiar	14,1
Santa Cecília	13,6
Pirpirituba	12,9
Ibiara	12,6
São Sebastião de Lagoa de Roça	12,3
Condado	12,0
Campina Grande/Sítio Açude de Dentro	12,0
Cubati	11,6
Puxinanã	11,5
Mamanguape/ASPLAN	11,3
Mamanguape	10,7
Campina Grande/EMBRAPA	10,6
Sousa/São Gonçalo	10,4
Mataraca	10,3
Caturité/Fazenda Campo de Emas	10,1
Boqueirão/Açude Boqueirão	10,0
Campo de Santana/Tacima	10,0
Cacimba de Dentro	9,6
Montadas	9,1
São Sebastião do Umbuzeiro	8,9
Teixeira	8,7
Passagem	8,3
Capim	8,1
Itatuba	8,1

Posto Pluviométrico	Total 01/12 - 16/12
Queimadas	8,0
Campina Grande/São José da Mata	7,8
Caiçara	7,1
Poço de José de Moura	6,7
Tavares	6,6
Triunfo	6,5
Pedra Branca	6,4
São Vicente do Seridó	6,1
Boa Vista	6,0
Algodão de Jandaíra	5,9
Bom Jesus	5,8
São Vicente do Seridó/Seridó	5,4
Alagoa Nova	5,4
Cacimba de Areia	5,2
Areial	5,2
Marizópolis	5,2
São João do Tigre	5,1
Cajazeiras	5,1
Campina Grande/Campina Grande-AESA	5,0
Cuité	4,8
Diamante	4,5
Mato Grosso	4,4
São José do Bonfim	4,2
Juru	4,1
Boa Ventura	4,0
Pombal	4,0
Campina Grande/INSA	3,3
Água Branca	3,0
Gurjão	2,9
Serra Branca	2,7
Santa Inês	2,5
Cajazeirinhas	2,3
Nova Floresta	2,3
Cajazeiras/Açude Lagoa do Arroz	2,2
São Bentinho	2,0
Cabaceiras	1,7
Belém do Brejo do Cruz	1,6
Zabelê	1,5
Marcação	1,1
Patos/EMBRAPA	1,1

Chuvas Acumuladas no Ano (mm) - 01/01 - 16/12

(Valores acumulados acima de 600,00mm)

Posto Pluviométrico	Total 01/01 - 16/12
João Pessoa/DFAARA	1.805,9
Alhandra	1.693,7
Lucena	1.534,1
João Pessoa/Mares	1.479,8
Conde	1.433,3
Bayeux	1.395,5
João Pessoa/CEDRES	1.347,0
Baía da Traição	1.285,5
Marcação	1.258,0
Mataraca	1.164,1
João Pessoa/Mangabeira	1.070,3
Conde/Açude Gramame Mamuaba	1.070,2
Mamanguape/ASPLAN	1.062,5
Pedra Branca	1.034,1
Triunfo	972,0
São José da Lagoa Tapada	953,9
Diamante	944,5
Cruz do Espírito Santo	943,6
Desterro	934,9
Rio Tinto	933,0
Bom Jesus	921,8
São José de Caiana	920,0
Cajazeiras	913,3
Santa Helena	891,8
Areia	889,8
Vista Serrana/Desterro de Malta	875,6
Cajazeirinhas	873,1
Serra Grande	872,6
Marizópolis	862,4
Ibiara	853,0
Bananeiras	850,1
Serraria	848,6
Fagundes	848,5
Carrapateira	839,6
Brejo do Cruz	833,7
Uiraúna	824,7
Riacho dos Cavalos/Jenipapeiro dos Carreiros	821,3
Cajazeiras/Açude Lagoa do Arroz	818,0
Sapé	816,6
Itaporanga	812,4
Sousa/São Gonçalo	811,7

Posto Pluviométrico	Total 01/01 - 16/12
Aguiar	808,9
Santana de Mangueira	804,6
Poço de José de Moura	801,5
Pombal	799,4
Pitimbu	798,3
Jericó	794,6
Mamanguape	794,4
Monte Horebe	785,5
São João do Rio do Peixe/Antenor Navarro	776,3
Mato Grosso	774,7
Boa Ventura	770,7
Coremas/Açude Coremas	770,4
Natuba	769,7
Solânea	767,1
Aparecida	766,0
Pilões	765,8
Bernardino Batista	759,1
João Pessoa	757,6
Imaculada	751,9
Catingueira	749,2
Igaracy	746,8
Santa Teresinha	742,5
Paulista	741,1
Malta	725,2
Itaporanga/Fazenda Veludo	724,5
Bonito de Santa Fé	724,4
Nazarezinho	723,0
Patos/EMBRAPA	722,4
Água Branca	719,2
Borborema	718,1
Jacaraú	716,2
Santa Cruz	713,3
Tavares	711,2
São Francisco	706,1
São Bentinho	702,2
Princesa Isabel	699,0
Alagoa Grande	694,7
São José do Bonfim	691,2
Cachoeira dos Índios	691,2
Sousa	691,2
Poço Dantas	690,2
Catolé do Rocha	687,7
Belém do Brejo do Cruz	677,0

Posto Pluviométrico	Total 01/01 - 16/12
Lagoa	675,3
Olho D`Água	670,3
Catolé do Rocha/Escola Técnica	665,0
São Domingos	664,5
Lastro	661,2
Curral Velho	658,8
São José de Piranhas	648,4
Nova Olinda	644,7
São Bento	644,0
Santa Inês	642,9
Santana dos Garrotes	641,0
Serra da Raiz	640,9
Bom Sucesso	636,0
Lagoa Seca	634,9
Cuitegi	634,4
Umbuzeiro	634,2
Emas	629,5
Pilõesinhos	613,9
Curral de Cima	612,3
Juru	611,3
Condado	604,7
Vieirópolis	604,3

Qualquer dúvida entrar em contato com:

Monitoramento Sala de Situação
Tel. Fixo: (83) 3310-6367
Cel: (83) 98841-9918
email: gemoh@aes.pb.gov.br